



## **Sector Público Municipal**

### **Sector Público No Financiero**

#### **Gobierno General Municipal**

**Entidades Paramunicipales y  
Fideicomisos No Empresariales y No  
Financieros**



# **INSTITUTO MUNICIPAL DE DESARROLLO ADMINISTRATIVO E INNOVACIÓN**

# CONTENIDO

## INTRODUCCIÓN

### 1 INFORMACIÓN CONTABLE

- 1.1 Estado de Actividades.
- 1.2 Estado de Situación Financiera.
- 1.3 Estado de Variación en la Hacienda Pública.
- 1.4 Estado de Cambios en la Situación Financiera.
- 1.5 Estado de Flujos de Efectivo.
- 1.6 Estado Analítico del Activo.
- 1.7 Estado Analítico de la Deuda y Otros Pasivos.
- 1.8 Informe sobre Pasivos Contingentes.
- 1.9 Notas a los Estados Financieros.

### 2 INFORMACIÓN PRESUPUESTARIA

- 2.1 Estado analítico de ingresos.
  - 2.1.1 Análisis y evolución de los ingresos presupuestarios.
- 2.2 Estados analíticos del ejercicio del Presupuesto de Egresos 2022.
  - 2.2.1 Estado analítico del ejercicio del Presupuesto de Egresos por Objeto del gasto.
  - 2.2.2 Estado analítico del ejercicio del Presupuesto de Egresos en clasificación Económica.
  - 2.2.3 Estado analítico del ejercicio del Presupuesto de Egresos en clasificación Administrativa.
  - 2.2.4 Estado analítico del ejercicio del Presupuesto de Egresos en clasificación Funcional.
  - 2.2.5 Endeudamiento Neto.
  - 2.2.6 Intereses de la Deuda.

2.2.7 Indicadores de Postura Fiscal.

2.3 Análisis del Ejercicio del Presupuesto de Egresos.

2.3.1 Presupuesto aprobado y adecuaciones.

2.3.2 Ejercicio del Presupuesto de Egresos 2022.

### **3 INFORMACIÓN PROGRAMÁTICA**

3.1 Gasto por Categoría programática.

3.1.1 Análisis del Ejercicio del Presupuesto de Egresos por Clasificación Funcional Programática.

3.2 Principales Indicadores de Programas Presupuestarios según la Clasificación Funcional.



## **ANEXOS**

- Formatos referidos por la Ley de Disciplina Financiera de las Entidades Federativas y Municipios.
- Guía de Cumplimiento de la Ley de Disciplina Financiera de las Entidades Federativas y Municipios.
- Relación de las cuentas bancarias productivas específicas en las cuales se depositen los recursos federales transferidos.
- Relación de esquemas bursátiles y de coberturas financieras.
- Relación de bienes que componen el patrimonio del ente público (enlace web donde está publicado).
- Ingresos por aportaciones especiales federales.
- Estados analíticos comparativos de ingresos presupuestarios.
- Estados analíticos comparativos del ejercicio del Presupuesto de Egresos.
  - Estado analítico del ejercicio del Presupuesto de Egresos por Objeto del gasto.
  - Estado analítico del ejercicio del Presupuesto de Egresos en clasificación por Tipo de Gasto.
  - Estado analítico del ejercicio del Presupuesto de Egresos en clasificación Administrativa.
  - Estado analítico del ejercicio del Presupuesto de Egresos en clasificación Funcional.
- Estado Analítico de Avance Financiero de Programas y Proyectos de Inversión.
- Formato del Ejercicio y Destino de Gastos Federalizado Formato del Ejercicio y Reintegros.

## **Presentación.**

Los resultados que se exponen en este informe de la Cuenta Pública del ejercicio 2022, derivan de la conducción de la política hacendaria en materia de ingreso y gasto público, el informe que se presenta describe los resultados generales del ejercicio, para lo cual hace referencia a los aspectos primordiales de política hacendaria adoptadas y los aspectos que definen el contexto de ejecución de la Ley de Ingresos y el Presupuesto de Egresos y ubican los resultados obtenidos según su fuente, origen, clasificación administrativa, programática, funcional, entre otras clasificaciones, de acuerdo a la Ley General de Contabilidad Gubernamental y las disposiciones normativas emitidas por el Consejo Nacional de Armonización Contable (CONAC).

La integración de la Cuenta Pública, comprende los resultados de las labores administrativas realizadas en el Ejercicio Fiscal de 2022, así como las principales políticas financieras, económicas y sociales que influyeron en el resultado de los ingresos y de los gastos efectuados en el Ente Público.

La Cuenta Pública del Instituto Municipal de Desarrollo Administrativo e Innovación (IMDAI), muestra la composición y evolución de los ingresos y egresos por métodos comparativos a efecto de ilustrar su desarrollo alcanzado en el ejercicio de 2022 y 2021 en materia de ingreso y gasto público, con esto se fortalece la transparencia y rendición de cuentas, lo que constituye un avance fundamental en la modernización del control de las finanzas públicas.

Asimismo, se da cumplimiento a los criterios para la elaboración y presentación homogénea de la información financiera y de los formatos a que hace referencia la Ley de Disciplina Financiera de las Entidades Federativas y los Municipios.

Atentamente,

  
C. Ana Sarai Pérez Sánchez.  
Directora General.

## **INTRODUCCIÓN**

El Instituto Municipal de Desarrollo Administrativo e Innovación del Municipio de Benito Juárez, Quintana Roo, se crea por acuerdo del Honorable Ayuntamiento Constitucional el día 28 de mayo de 2009, publicado en el Periódico Oficial de fecha 05 de junio de 2009, como Organismo Público Descentralizado de la Administración Municipal, con personalidad jurídica y patrimonio propio.

**Misión:** Ser un organismo proactivo que permita al gobierno lograr ser reconocido por los ciudadanos Benito juarenses por la calidad y eficiencia en los servicios ofrecidos, con la implementación de la mejora regulatoria continua y la aplicación de las herramientas administrativas y normativas vigentes, que nos permita el correcto desempeño de nuestras funciones como servidores públicos y tener como resultado la transparencia y eficiencia en nuestro actuar.

**Visión:** El IMDAI aspira a crear una cultura de mejora continua y desarrollo administrativo en el actuar de la administración pública, a fin de lograr un gobierno honesto, eficaz y eficiente en la optimización de los recursos humanos técnicos y económicos del H. Ayuntamiento que satisfagan las expectativas de los ciudadanos Benito juarenses.

**Valores:**

- Servicio
- Honestidad
- Innovación
- Legalidad
- Transparencia



- Amabilidad

El Instituto Municipal de Desarrollo Administrativo e Innovación se integra de la siguiente manera:

**I.** Consejo Directivo

**II.** Dirección General

**III.** Seis unidades administrativas en apoyo de la Dirección General, que serán:

- a. Dirección de Desarrollo Administrativo e Innovación;
- b. Dirección de Mejora Regulatoria;
- c. Dirección de Ventanilla Única de Trámites y Servicios;
- d. Dirección de Gestión de la Calidad Municipal;
- e. Coordinación Administrativa; y,
- f. Unidad Jurídica;

**IV.** Órgano de Vigilancia

Corresponde al Instituto Municipal de Desarrollo Administrativo e Innovación, el ejercicio de las facultades y la atención de las obligaciones que sean necesarias para conseguir el cabal cumplimiento de las atribuciones que le confieren la Constitución Política de los Estados Unidos Mexicanos, la particular del Estado, y las leyes que emanan de ellas.

Facultades de sus Órganos.

Consejo Directivo: Es el órgano de gobierno del Instituto Municipal de Desarrollo Administrativo e Innovación del Municipio de Benito Juárez, el consejo directivo será

presidido por el Presidente Municipal, conforme a lo dispuesto por el reglamento orgánico de la administración pública descentralizada:

El consejo Directivo estará integrado por las siguientes personas:

- I. Presidente Municipal, quien presidirá el Consejo Directivo;
- II. Director General del Instituto, como Secretario Técnico;
- III. El Regidor Presidente de la Comisión de Mejora Regulatoria del Ayuntamiento, como vocal;
- IV. El Secretario Municipal de Desarrollo Social y Económico, como vocal;
- V. El Tesorero Municipal, como vocal;
- VI. El Oficial Mayor, como vocal; y
- VII. Hasta dos representantes de organismos sociales, técnicos, culturales y económicos, afines al objeto del Instituto, como vocales.

El Presidente del Consejo Directivo y sus vocales tendrán derecho a voz y voto, y en caso de empate, el Presidente tendrá voto de calidad. El secretario técnico solo tendrá derecho a voz.

El Consejo Directivo, a propuesta de su Presidente, podrá admitir hasta tres vocales más, afines al objeto del Ente Público Municipal, cuando se estime necesario teniendo estos últimos únicamente derecho a voz.

Por cada integrante del Consejo Directivo, se designará un suplente, quien deberá ser acreditado por el propietario ante el propio Consejo Directivo y por designación escrita ante el secretario técnico del mismo. Cuando los suplentes entren en funciones, tendrá las mismas facultades que los propietarios. Al Presidente del Consejo Directivo, lo suplirá el titular de la unidad de vinculación de organismos descentralizados de la oficina de la Presidencia Municipal, y al Regidor Presidente de la Comisión Edilicia de Mejora Regulatoria, lo suplirá el Regidor Secretario de dicha comisión.

El Consejo Directivo para lograr el objeto del Ente Público Municipal, tendrá las siguientes facultades:

- I. Acordar e instruir las políticas, procedimientos y estrategias conducentes;
- II. Emitir las normas generales y criterios que orienten las sesiones, acuerdos y resoluciones del Consejo Directivo, apegadas al presente reglamento;
- III. Proponer al Ayuntamiento por conducto del Presidente Municipal las modificaciones que estime convenientes a la estructura orgánica del Instituto, en atención a su objeto;
- IV. Vigilar que los recursos materiales se apliquen conforme a los planes y programas del Instituto aprobados en su presupuesto anual;
- V. Aceptar donaciones, legados y herencias que se otorguen al Ente Público Municipal, conforme a las disposiciones legales aplicables;
- VI. Conocer y aprobar los planes, programas e informes que presente el Director General del Ente Público Municipal y someterlos a la consideración del Presidente Municipal o el Ayuntamiento según corresponda;



- VII. Establecer el procedimiento de evaluación acerca de la eficiencia y eficacia de las atribuciones del Ente Público Municipal;
- VIII. Proponer al Ayuntamiento por conducto del Presidente Municipal los proyectos de coordinación del Ente Público Municipal, con la administración pública municipal, estatal, federal e instituciones, asociaciones y organismos de la sociedad civil que tengan objetivos afines;
- IX. Someter a consideración del Ayuntamiento por conducto del Presidente Municipal las propuestas de anteproyectos de leyes, decretos, reglamentos de carácter general, acompañando su Manifestación de Impacto Regulatorio;
- X. Resolver los asuntos que sometan a consideración sus integrantes, de conformidad con las normas y criterios que regulen las actividades del Consejo Directivo;
- XI. Presentar al Ayuntamiento por conducto del Presidente Municipal las propuestas de presupuesto de ingresos y egresos del Ente Público Municipal, así como las necesarias para el mejor funcionamiento del mismo;
- XII. Fijar la postura que tendrá el Instituto en atención a sus atribuciones;
- XIII. Resolver las dudas que se susciten sobre la interpretación o aplicación del contenido de la normatividad y lineamientos y demás documentos e información generados por el Instituto;
- XIV. Las que se prevean en el presente reglamento y demás disposiciones legales aplicables.

Corresponde al Presidente del Consejo Directivo:

- I. Proponer las políticas, procedimientos y estrategias necesarias para alcanzar el objeto del Instituto;
- II. Proponer las normas generales y criterios que orienten las sesiones, acuerdos y resoluciones del Consejo Directivo;
- III. Presidir las sesiones ordinarias y extraordinarias del Consejo Directivo, y hacer las declaratorias de validez de sus acuerdos y resoluciones;
- IV. Las demás que le confiera este Reglamento y los acuerdos y resoluciones del propio Consejo Directivo.

Corresponde al Secretario Técnico del Consejo Directivo:

- I. Convocar a solicitud del Presidente, a sesiones ordinarias y extraordinarias del Consejo Directivo, incluyendo el orden del día;
- II. Ejecutar los acuerdos del Consejo Directivo;
- III. Brindar el apoyo logístico al Consejo Directivo para que realice sus actividades;
- IV. Elaborar y resguardar las actas de las sesiones; y
- V. Las demás que le confiera este Reglamento y el propio Consejo Directivo;

Corresponde a los demás miembros del Consejo Directivo:

- I. Proponer al Consejo Directivo las acciones necesarias para lograr el objeto del Instituto;
- II. Cumplir con las comisiones asignadas por el Consejo Directivo;

- III. Promover ante el Consejo Directivo, programas y proyectos para cumplir con el objeto del Ente Público Municipal; y
- IV. Las demás que le confiera este reglamento y el propio Consejo Directivo.

El Consejo Directivo sesionará ordinariamente cada tres meses, y de manera extraordinaria en cualquier momento, previa convocatoria expedida por el Presidente del mismo, a través del Secretario Técnico, cuando menos con 24 horas de anticipación, a dicha convocatoria se deberá anexar el orden del día.

Para que las sesiones ordinarias y extraordinarias del Consejo Directivo se consideren legalmente instaladas, deberán estar presentes la mitad más uno de sus integrantes y ser presididas por el presidente del mismo o su suplente. Sus decisiones serán válidas cuando sean aprobadas por mayoría simple de votos de los miembros presentes, teniendo en su caso, el Presidente el voto de calidad.

## **PATRIMONIO**

El patrimonio del Instituto Municipal de Desarrollo Administrativo e Innovación del Municipio de Benito Juárez, se integran con:

- I. Los recursos financieros que le sean asignados por el Ayuntamiento en el correspondiente presupuesto de egresos;
- II. Los bienes muebles e inmuebles y demás activos que por cualquier concepto legal adquiera;



- III. Los beneficios, aportaciones, donaciones, recursos, partidas y subsidios que el gobierno federal, estatal, municipal y organismos, asociaciones o empresas de la sociedad civil le otorguen, previa aprobación del Ayuntamiento;
- IV. Los beneficios que obtenga de su propio patrimonio y los ingresos que logre en el desarrollo de su objeto y fines programáticos;
- V. Los fondos y recursos estatales, nacionales o internacionales, públicos o privados necesarios para el desarrollo de sus programas interinstitucionales; y
- VI. Los demás bienes, servicios, derechos, productos y aprovechamientos que fijan las leyes y reglamentos o que provengan de otros fondos o aportaciones.

Los bienes y derechos que constituyen el patrimonio del Ente Público Municipal serán bienes del dominio público municipal en los términos que previene la Ley de los Municipios del Estado de Quintana Roo.

# 1 INFORMACIÓN CONTABLE

## 1.1 ESTADO DE ACTIVIDADES

INSTITUTO MUNICIPAL DE DESARROLLO ADMINISTRATIVO E INNOVACIÓN		
Estado de Actividades		
Al 31 de diciembre de 2022 y Ejercicio Fiscal 2021		
(Miles de pesos)		
Concepto	2022	2021
<b>INGRESOS Y OTROS BENEFICIOS</b>		
<b>Ingresos de gestión</b>	0	0
Impuestos	0	0
Cuotas y aportaciones de seguridad social	0	0
Contribuciones de mejoras	0	0
Derechos	0	0
Productos	0	0
Aprovechamientos	0	0
Ingresos por venta de bienes y prestación de servicios	0	0
<b>Participaciones, Aportaciones, Convenios, Incentivos Derivados De La Colaboración Fiscal, Fondos Distintos De Aportaciones, Transferencias, Asignaciones, Subsidios y Subvenciones, y Pensiones y Jubilaciones</b>	3,000	1,800
Participaciones, Aportaciones, Convenios, Incentivos Derivados De La Colaboración Fiscal, Fondos Distintos De Aportaciones	0	0
Transferencia, asignaciones, subsidios y subvenciones, y pensiones y jubilaciones	3,000	1,800
<b>Otros ingresos y beneficios</b>	0	2
Ingresos financieros	0	0
Incremento por variación de inventarios	0	0
Disminución del exceso de estimaciones por pérdida o deterioro u obsolescencia	0	0
Disminución del exceso de provisiones	0	0
Otros ingresos y beneficios varios	0	2
<b>Total de ingresos y otros beneficios</b>	<b>3,000</b>	<b>1,802</b>
<b>GASTOS Y OTRAS PÉRDIDAS</b>		
<b>Gastos de funcionamiento</b>	2,868	2,095
Servicios personales	811	592
Materiales y suministros	846	545
Servicios generales	1,211	958
<b>Transferencia, asignaciones, subsidios y otras ayudas</b>	0	0
Transferencias internas y asignaciones al sector público	0	0
Transferencias al resto del sector público	0	0
Subsidios y subvenciones	0	0
Ayudas sociales	0	0
Pensiones y jubilaciones	0	0
Transferencias a fideicomisos, mandatos y contratos análogos	0	0
Transferencias a la seguridad social	0	0
Donativos	0	0
Transferencias al exterior	0	0
<b>Participaciones y aportaciones</b>	0	0
Participaciones	0	0
Aportaciones	0	0
Convenios	0	0
<b>Intereses, comisiones y otros gastos de la deuda pública</b>	0	0
Intereses de la deuda pública	0	0
Comisiones de la deuda pública	0	0
Gastos de la deuda pública	0	0
Costo por coberturas	0	0
Apoyos financieros	0	0
<b>Otros gastos y pérdidas extraordinarias</b>	192	160
Estimaciones, depreciaciones, deterioros, obsolescencia y amortizaciones	192	160
Provisiones	0	0
Disminución de inventarios	0	0
Aumento por insuficiencia de estimaciones por pérdida o deterioro U obsolescencia	0	0
Aumento por insuficiencia de provisiones	0	0
Otros gastos	0	0
<b>Inversión pública</b>	0	0
Inversión pública no capitalizable	0	0
<b>Total de gastos y otras pérdidas</b>	<b>3,060</b>	<b>2,255</b>
<b>RESULTADOS DEL EJERCICIO (AHORRO/DESAHORRO)</b>	<b>-60</b>	<b>-453</b>

Bajo protesta de decir verdad declaramos que los Estados Financieros y sus notas, son razonablemente correctos y son responsabilidad del emisor.

Directora General del IMDAI

C. Ana Sarai Pérez Sánchez

Coordinadora Administrativa del IMDAI

L.C.P. Arisbeth Badillo Martínez

## 1.2 ESTADO DE SITUACIÓN FINANCIERA

INSTITUTO MUNICIPAL DE DESARROLLO ADMINISTRATIVO E INNOVACIÓN					
Estado de Situación Financiera					
Al 31 de diciembre de 2022 y Ejercicio Fiscal 2021					
(Miles de pesos)					
Concepto	2022	2021	Concepto	2022	2021
<b>Activo</b>			<b>Pasivo</b>		
<b>Activo circulante</b>			<b>Pasivo circulante</b>		
Efectivo y equivalentes	259	323	Cuentas por pagar a corto plazo	18	6
Derechos a recibir efectivo o equivalentes	1	0	Documentos por pagar a corto plazo	0	0
Derechos a recibir bienes o servicios	0	0	Porción a corto plazo de la deuda pública a largo plazo	0	0
Inventarios	0	0	Títulos y valores a corto plazo	0	0
Almacenes	0	0	Pasivos diferidos a corto plazo	0	0
Estimación por pérdida o deterioro de activos circulantes	0	0	Fondos y bienes de terceros en garantía y/o administración a corto plazo	0	0
Otros activos circulantes	0	0	Provisiones a corto plazo	0	0
			Otros pasivos a corto plazo	0	0
<b>Total de activos circulantes</b>	<b>260</b>	<b>323</b>	<b>Total de pasivos circulantes</b>	<b>18</b>	<b>6</b>
<b>Activo no circulante</b>			<b>Pasivo no circulante</b>		
Inversiones financieras a largo plazo	0	0	Cuentas por pagar a largo plazo	0	0
Derechos a recibir efectivo o equivalentes a largo plazo	0	0	Documentos por pagar a largo plazo	0	0
Bienes inmuebles, infraestructura y construcciones en proceso	0	0	Deuda pública a largo plazo	0	0
Bienes muebles	1,385	1,178	Pasivos diferidos a largo plazo	0	0
Activos intangibles	0	0	Fondos y bienes de terceros en garantía y/o en administración a largo plazo	0	0
Depreciación, deterioro y amortización acumulada de bienes	-850	-658	Provisiones a largo plazo	0	0
Activos diferidos	0	0			
Estimación por pérdida o deterioro de activos no circulantes	0	0	<b>Total de pasivos no circulantes</b>	<b>0</b>	<b>0</b>
Otros activos no circulantes	0	0	<b>Total del pasivo</b>	<b>18</b>	<b>6</b>
			<b>Hacienda pública/patrimonio</b>		
			<b>Hacienda pública/patrimonio contribuido</b>	<b>43</b>	<b>43</b>
			Aportaciones	43	43
			Donaciones de capital	0	0
			Actualización de la hacienda pública/patrimonio	0	0
			<b>Hacienda pública/patrimonio generado</b>	<b>734</b>	<b>794</b>
			Resultados del ejercicio (Ahorro/desahorro)	-60	-453
			Resultados de ejercicios anteriores	794	1,247
			Revalúos	0	0
			Reservas	0	0
			Rectificaciones de resultados de ejercicios anteriores	0	0
			<b>Exceso o insuficiencia en la actualización de la hacienda pública/patrimonio</b>	<b>0</b>	<b>0</b>
			Resultado por posición monetaria	0	0
			Resultado por tenencia de activos no monetarios	0	0
<b>Total de activos no circulantes</b>	<b>535</b>	<b>520</b>	<b>Total hacienda pública/patrimonio</b>	<b>777</b>	<b>837</b>
<b>Total del activo</b>	<b>795</b>	<b>843</b>	<b>Total del pasivo y hacienda pública/patrimonio</b>	<b>795</b>	<b>843</b>

Bajo protesta de decir verdad declaramos que los Estados Financieros y sus notas, son razonablemente correctos y son responsabilidad del emisor.

Directora General del IMDAI

C. Ana Sarai Pérez Sánchez

Coordinadora Administrativa del IMDAI

L.C.P. Arisbeth Badillo Martínez



### 1.3 ESTADO DE VARIACIÓN EN LA HACIENDA PÚBLICA

INSTITUTO MUNICIPAL DE DESARROLLO ADMINISTRATIVO E INNOVACIÓN					
Estado de Variación en la Hacienda Pública					
Del 1 de enero al 31 de diciembre de 2022 y Ejercicio Fiscal 2021					
(Miles de pesos)					
Concepto	Hacienda pública / patrimonio contribuido	Hacienda pública / patrimonio generado de ejercicios anteriores	Hacienda pública / patrimonio generado del ejercicio	Exceso o Insuficiencia en la Actualización de la Hacienda Pública / Patrimonio	Total
<b>Hacienda Pública / Patrimonio Contribuido Neto de 2021</b>	<b>43</b>	<b>0</b>	<b>0</b>	<b>0</b>	<b>43</b>
Aportaciones	43	0	0	0	43
Donaciones de Capital	0	0	0	0	0
Actualización de Hacienda Pública / Patrimonio	0	0	0	0	0
<b>Hacienda Pública / Patrimonio Generado Neto de 2021</b>	<b>0</b>	<b>1,247</b>	<b>-453</b>	<b>0</b>	<b>794</b>
Resultado del Ejercicio (Ahorro/Desahorro)	0	0	-453	0	-453
Resultado de Ejercicios Anteriores	0	1,247	0	0	1,247
Revalúos	0	0	0	0	0
Reservas	0	0	0	0	0
Rectificaciones de Resultados de Ejercicios Anteriores	0	0	0	0	0
<b>Exceso o insuficiencia en la Actualización de la Hacienda Pública / Patrimonio Neto de 2021</b>	<b>0</b>	<b>0</b>	<b>0</b>	<b>0</b>	<b>0</b>
Resultado de Posición Monetaria	0	0	0	0	0
Resultado por Tenencia de Activos No monetarios	0	0	0	0	0
<b>Hacienda Pública / Patrimonio Neto Final de 2021</b>	<b>43</b>	<b>1,247</b>	<b>-453</b>	<b>0</b>	<b>837</b>
<b>Cambios en la Hacienda Pública / Patrimonio Contribuido Neto de 2022</b>	<b>0</b>	<b>0</b>	<b>0</b>	<b>0</b>	<b>0</b>
Aportaciones	0	0	0	0	0
Donaciones de Capital	0	0	0	0	0
Actualización de Hacienda Pública / Patrimonio	0	0	0	0	0
<b>Variaciones de la Hacienda Pública / Patrimonio Generado Neto de 2022</b>	<b>0</b>	<b>-453</b>	<b>393</b>	<b>0</b>	<b>-60</b>
Resultado del Ejercicio (Ahorro/Desahorro)	0	0	-60	0	-60
Resultado de Ejercicios Anteriores	0	-453	453	0	0
Revalúos	0	0	0	0	0
Reservas	0	0	0	0	0
Rectificaciones de Resultados de Ejercicios Anteriores	0	0	0	0	0
<b>Cambios en el Exceso o insuficiencia en la Actualización de la Hacienda Pública / Patrimonio Neto de 2022</b>	<b>0</b>	<b>0</b>	<b>0</b>	<b>0</b>	<b>0</b>
Resultado de Posición Monetaria	0	0	0	0	0
Resultado Por Tenencia de Activos no Monetarios	0	0	0	0	0
<b>Hacienda Pública / Patrimonio Neto Final de 2022</b>	<b>43</b>	<b>794</b>	<b>-60</b>	<b>0</b>	<b>777</b>

Bajo protesta de decir verdad declaramos que los Estados Financieros y sus notas, son razonablemente correctos y son responsabilidad del emisor.

Directora General del IMDAI

C. Ana Sarai Pérez Sánchez

Coordinadora Administrativa del IMDAI

L.C.P. Arisbeth Badillo Martínez

## 1.4 ESTADO DE CAMBIOS EN LA SITUACIÓN FINANCIERA

<b>INSTITUTO MUNICIPAL DE DESARROLLO ADMINISTRATIVO E INNOVACIÓN</b>		
<b>Estado de Cambios en la Situación Financiera</b>		
Del 1 de enero al 31 de diciembre de 2022		
(Miles de pesos)		
	Origen	Aplicación
<b>Activo</b>	<b>256</b>	<b>208</b>
<b>Activo circulante</b>	<b>64</b>	<b>1</b>
Efectivo y equivalentes	64	0
Derechos a recibir efectivo o equivalentes	0	1
Derechos a recibir bienes o servicios	0	0
Inventarios	0	0
Almacenes	0	0
Estimación por pérdida o deterioro de activos circulantes	0	0
Otros activos circulantes	0	0
<b>Activo no circulante</b>	<b>192</b>	<b>207</b>
Inversiones financieras a largo plazo	0	0
Derechos a recibir efectivo o equivalentes a largo plazo	0	0
Bienes inmuebles, infraestructura y construcciones en proceso	0	0
Bienes muebles	0	207
Activos intangibles	0	0
Depreciación, deterioro y amortización acumulada de bienes	192	0
Activos diferidos	0	0
Estimación por pérdida o deterioro de activos no circulantes	0	0
Otros activos no circulantes	0	0
<b>Pasivo</b>	<b>12</b>	<b>0</b>
<b>Pasivo circulante</b>	<b>12</b>	<b>0</b>
Cuentas por pagar a corto plazo	12	0
Documentos por pagar a corto plazo	0	0
Porción a corto plazo de la deuda pública a largo plazo	0	0
Títulos y valores a corto plazo	0	0
Pasivos diferidos a corto plazo	0	0
Fondos y bienes de terceros en garantía y/o administración a corto plazo	0	0
Provisiones a corto plazo	0	0
Otros pasivos a corto plazo	0	0
<b>Pasivo no circulante</b>	<b>0</b>	<b>0</b>
Cuentas por pagar a largo plazo	0	0
Documentos por pagar a largo plazo	0	0
Deuda pública a largo plazo	0	0
Pasivos diferidos a largo plazo	0	0
Fondos y bienes de terceros en garantía y/o en administración a largo plazo	0	0
Provisiones a largo plazo	0	0
<b>Hacienda pública/patrimonio</b>	<b>393</b>	<b>453</b>
<b>Hacienda pública/patrimonio contribuido</b>	<b>0</b>	<b>0</b>
Aportaciones	0	0
Donaciones de capital	0	0
Actualización de la hacienda pública/patrimonio	0	0
<b>Hacienda pública/patrimonio generado</b>	<b>393</b>	<b>453</b>
Resultados del ejercicio (ahorro/desahorro)	393	0
Resultados de ejercicios anteriores	0	453
Revalúos	0	0
Reservas	0	0
Rectificaciones de resultados de ejercicios anteriores	0	0
<b>Exceso o insuficiencia en la actualización de la hacienda pública/patrimonio</b>	<b>0</b>	<b>0</b>
Resultado por posición monetaria	0	0
Resultado por tenencia de activos no monetarios	0	0

Bajo protesta de decir verdad declaramos que los Estados Financieros y sus notas, son razonablemente correctos y son responsabilidad del emisor.

Directora General del IMDAI

C. Ana Sarai Pérez Sánchez

Coordinadora Administrativa del IMDAI

L.C.P. Arisbeth Badillo-Martínez



## 1.5 ESTADO DE FLUJOS DE EFECTIVO

INSTITUTO MUNICIPAL DE DESARROLLO ADMINISTRATIVO E INNOVACIÓN		
Estado de Flujos de Efectivo		
Del 1 de enero al 31 de diciembre de 2022 y Ejercicio Fiscal 2021		
(Miles de pesos)		
Concepto	2022	2021
<b>Flujos de efectivo de las actividades de operación</b>		
<b>Origen</b>	<b>3,011</b>	<b>1,848</b>
Impuestos	0	0
Cuotas y aportaciones de seguridad social	0	0
Contribuciones de mejoras	0	0
Derechos	0	0
Productos	0	0
Aprovechamientos	0	0
Ingresos por Venta de Bienes y Prestación de Servicios	0	46
Participaciones, Aportaciones, Convenios, Incentivos Derivados de la Colaboración Fiscal y Fondos Distintos de Aportaciones	0	0
Transferencias, Asignaciones, Subsidios y Subvenciones, y Pensiones y Jubilaciones	3,000	1,800
Otros orígenes de operación	11	1
<b>Aplicación</b>	<b>2,868</b>	<b>2,095</b>
Servicios personales	811	592
Materiales y suministros	846	545
Servicios generales	1,211	958
Transferencias internas y asignaciones al sector público	0	0
Transferencias al resto del sector público	0	0
Subsidios y subvenciones	0	0
Ayudas sociales	0	0
Pensiones y jubilaciones	0	0
Transferencias a fideicomisos, mandatos y contratos análogos	0	0
Transferencias a la seguridad social	0	0
Donativos	0	0
Transferencias al exterior	0	0
Participaciones	0	0
Aportaciones	0	0
Convenios	0	0
Otras aplicaciones de operación	0	0
<b>Flujos netos de efectivo por actividades de operación</b>	<b>143</b>	<b>-247</b>
<b>Flujos de efectivo de las actividades de inversión</b>		
<b>Origen</b>	<b>0</b>	<b>0</b>
Bienes inmuebles, infraestructura y construcciones en proceso	0	0
Bienes muebles	0	0
Otros orígenes de inversión	0	0
<b>Aplicación</b>	<b>207</b>	<b>79</b>
Bienes inmuebles, infraestructura y construcciones en proceso	0	0
Bienes muebles	207	79
Otras aplicaciones de inversión	0	0
<b>Flujos netos de efectivo por actividades de inversión</b>	<b>-207</b>	<b>-79</b>
<b>Flujos de efectivo de las actividades de financiamiento</b>		
<b>Origen</b>	<b>0</b>	<b>0</b>
Endeudamiento neto	0	0
Interno	0	0
Externo	0	0
Otros Orígenes de Financiamiento	0	0
<b>Aplicación</b>	<b>0</b>	<b>0</b>
Servicios de la deuda	0	0
Interno	0	0
Externo	0	0
Otras aplicaciones de financiamiento	0	0
<b>Flujos netos de efectivo por actividades de financiamiento</b>	<b>0</b>	<b>0</b>
<b>Incremento/disminución neta en el efectivo y equivalentes al efectivo</b>	<b>-64</b>	<b>-326</b>
<b>Efectivo y equivalentes al efectivo al inicio del ejercicio</b>	<b>323</b>	<b>649</b>
<b>Efectivo y equivalentes al efectivo al final del ejercicio</b>	<b>259</b>	<b>323</b>

Bajo protesta de decir verdad declaramos que los Estados Financieros y sus notas, son razonablemente correctos y son responsabilidad del emisor.

Directora General del IMDAI

C. Ana Sarai Pérez Sánchez

Coordinadora Administrativa del IMDAI

L.C.P. Arisbeth Badillo Martínez

## 1.6 ESTADO ANALÍTICO DEL ACTIVO

INSTITUTO MUNICIPAL DE DESARROLLO ADMINISTRATIVO E INNOVACIÓN					
Estado Analítico del Activo					
Del 1 de enero al 31 de diciembre de 2022					
(Miles de pesos)					
Concepto	Saldo Inicial	Cargos del Periodo	Abonos del Periodo	Saldo Final	Variación del Periodo
<b>ACTIVO</b>	<b>843</b>	<b>6,452</b>	<b>6,500</b>	<b>795</b>	<b>-48</b>
<b>Activo circulante</b>	<b>323</b>	<b>6,245</b>	<b>6,308</b>	<b>260</b>	<b>-63</b>
Efectivo y equivalentes	323	3,106	3,170	259	-64
Derechos a recibir efectivo o equivalentes	0	3,058	3,057	1	1
Derechos a recibir bienes o servicios	0	81	81	0	0
Inventarios	0	0	0	0	0
Almacenes	0	0	0	0	0
Estimación por pérdida o deterioro de activos circulantes	0	0	0	0	0
Otros activos circulantes	0	0	0	0	0
<b>Activo no circulante</b>	<b>520</b>	<b>207</b>	<b>192</b>	<b>535</b>	<b>15</b>
Inversiones financieras a largo plazo	0	0	0	0	0
Derechos a recibir efectivo o equivalentes a largo plazo	0	0	0	0	0
Bienes inmuebles, infraestructura y construcciones en proceso	0	0	0	0	0
Bienes muebles	1,178	207	0	1,385	207
Activos intangibles	0	0	0	0	0
Depreciación, deterioro y amortización acumulada de bienes	-658	0	192	-850	-192
Activos diferidos	0	0	0	0	0
Estimación por pérdida o deterioro de activos no circulantes	0	0	0	0	0
Otros activos no circulantes	0	0	0	0	0

Bajo protesta de decir verdad declaramos que los Estados Financieros y sus notas, son razonablemente correctos y son responsabilidad del emisor

Directora General del IMDAI

C. Ana Sarai Pérez Sánchez

Coordinadora Administrativa del IMDAI

L.C.P. Arisbeth Badillo Martínez



## 1.7 ESTADO ANALÍTICO DE LA DEUDA Y OTROS PASIVOS

INSTITUTO MUNICIPAL DE DESARROLLO ADMINISTRATIVO E INNOVACIÓN				
Estado Analítico de la Deuda y Otros Pasivos				
Del 1 de enero al 31 de diciembre de 2022				
(Miles de pesos)				
Denominación de las Deudas	Moneda de Contratación	Institución o País Acreedor	Saldo Inicial del Período	Saldo Final del Período
<b>DEUDA PÚBLICA</b>				
<b>Corto plazo</b>				
Deuda interna			0	0
Instituciones de crédito			0	0
Títulos y valores			0	0
Arrendamientos financieros			0	0
Deuda externa			0	0
Organismos financieros internacionales			0	0
Deuda bilateral			0	0
Títulos y valores			0	0
Arrendamientos financieros			0	0
<b>Subtotal de Deuda Pública a corto plazo</b>			<b>0</b>	<b>0</b>
<b>Largo plazo</b>				
Deuda interna			0	0
Instituciones de crédito			0	0
Títulos y valores			0	0
Arrendamientos financieros			0	0
Deuda externa			0	0
Organismos financieros internacionales			0	0
Deuda bilateral			0	0
Títulos y valores			0	0
Arrendamientos financieros			0	0
<b>Subtotal de Deuda Pública a largo plazo</b>			<b>0</b>	<b>0</b>
<b>Total de Otros pasivos</b>	<b>Nacional</b>	<b>México</b>	<b>6</b>	<b>18</b>
<b>Total de Deuda Pública y Otros Pasivos</b>			<b>6</b>	<b>18</b>

Bajo protesta de decir verdad declaramos que los Estados Financieros y sus notas, son razonablemente correctos y son responsabilidad del emisor

Directora General del IMDAI

C. Ana Sarai Pérez Sánchez

Coordinadora Administrativa del IMDAI

L.C.P. Arisbeth Badillo Martínez

## 1.8 INFORME SOBRE PASIVOS CONTINGENTES

### Informe Sobre Pasivos Contingentes

1° de enero al 31 de diciembre de 2022

(Miles de pesos)

En cumplimiento a lo dispuesto por los artículos 46, fracción I, inciso f y 52 de la Ley General de Contabilidad Gubernamental, en relación al Informe Sobre Pasivos Contingentes, se aclara que el Instituto Municipal de Desarrollo Administrativo e Innovación al 31 de diciembre de 2022 no cuenta con pasivos contingentes a fecha que se presenta este informe de cuenta pública.

Directora General del IMDAI

C. Ana Sarai Pérez Sánchez

Coordinadora Administrativa del IMDAI

L.C.P. Arisbeth Badillo Martínez



## **1.9 NOTAS A LOS ESTADOS FINANCIEROS**

### **Notas a los Estados Financieros**

Al 31 de diciembre de 2022 y al 31 de diciembre de 2021

(Miles de pesos)

### **INTRODUCCIÓN**

De conformidad al artículo 46, fracción I, inciso g) y 49 de la Ley General de Contabilidad Gubernamental, así como a la normatividad emitida por el Consejo Nacional de Armonización Contable, primordialmente en el capítulo VII de los Estados e Informes Contables, Presupuestarios, Programáticos y de los Indicadores de Postura Fiscal, del Manual de Contabilidad Gubernamental, se presentan las notas a los estados financieros al 31 de diciembre de 2022 y al 31 de diciembre de 2021, con los siguientes apartados:

- I. Notas de Desglose
- II. Notas de Memoria (Cuentas de orden)
- III. Notas de Gestión Administrativa

El objetivo del presente documento es la revelación del contexto de los aspectos económicos-financieros más relevantes que influyeron en las decisiones del período y que deberán ser considerados en la elaboración de los estados financieros para la mayor comprensión de los mismos y sus particulares.

## I.- NOTAS DE DESGLOSE

### NOTAS AL ESTADO DE SITUACIÓN FINANCIERA

#### ACTIVO

#### ACTIVO CIRCULANTE

##### Efectivo y Equivalentes

Al 31 de diciembre de 2022 y al 31 de diciembre de 2021, este rubro se compone como se muestra a continuación:

Concepto	2022	2021
Efectivo	259	323
Bancos/Tesorería	0	0
Bancos/Dependencias y Otros	0	0
<b>Total</b>	<b>259</b>	<b>323</b>

##### Derechos a Recibir Efectivo o Equivalentes

Al 31 de diciembre de 2022 y al 31 de diciembre de 2021, este rubro se compone como se muestra a continuación:

Concepto	2022	2021
Deudores diversos por cobrar a corto plazo	1	0
Ingresos por recuperar a corto plazo	0	0
Deudores por anticipos de la tesorería	0	0
Préstamos otorgados a corto plazo	0	0
Otros derechos a recibir efectivo o equivalente a corto plazo	0	0
<b>Total</b>	<b>1</b>	<b>0</b>

## Derechos a Recibir Bienes o Servicios

Al 31 de diciembre de 2022 y al 31 de diciembre de 2021, este rubro se compone como se muestra a continuación:

Concepto	2022	2021
Anticipo a proveedores por adquisición de bienes y prestación de servicios a corto plazo	0	0
Anticipo a contratistas por obras públicas a corto plazo	0	0
<b>Total</b>	<b>0</b>	<b>0</b>

## ACTIVO NO CIRCULANTE

### Derechos a Recibir Efectivo o Equivalentes a largo plazo

Al 31 de diciembre de 2022 y al 31 de diciembre de 2021, este rubro se compone como se muestra a continuación:

Concepto	2022	2021
Documentos por cobrar a largo plazo	0	0
<b>Total</b>	<b>0</b>	<b>0</b>

### Bienes Inmuebles, Infraestructura y Construcciones en Proceso

Al 31 de diciembre de 2022 y al 31 de diciembre de 2021, este rubro se compone como se muestra a continuación:

Concepto	2022	2021
Terrenos	0	0
Edificios no habitacionales	0	0
Infraestructura	0	0
Construcciones en proceso en bienes de dominio público	0	0
Construcciones en proceso en bienes propios	0	0
<b>Total</b>	<b>0</b>	<b>0</b>



## Bienes Muebles

Al 31 de diciembre de 2022 y al 31 de diciembre de 2021, este rubro se compone como se muestra a continuación:

Concepto	2022	2021
Mobiliario y equipo de administración	1,230	1,023
Mobiliario y equipo educacional y recreativo	20	20
Equipo e instrumental médico y de laboratorio	0	0
Equipo de transporte	0	0
Equipo de defensa y seguridad	0	0
Maquinaria, otros equipos y herramientas	135	135
Colecciones, obras de arte y objetos valiosos	0	0
<b>Total</b>	<b>1,385</b>	<b>1,178</b>

## Activos Intangibles

Al 31 de diciembre de 2022 y al 31 de diciembre de 2021, este rubro se compone como se muestra a continuación:

Concepto	2022	2021
Activos Intangibles	0	0
<b>Total</b>	<b>0</b>	<b>0</b>

## Depreciación y amortización

Al 31 de diciembre de 2022 y al 31 de diciembre de 2021, la depreciación y amortización acumulada se muestra a continuación:

Concepto	2022	2021
Depreciación Acumulada	850	658
<b>Total</b>	<b>850</b>	<b>658</b>

Durante el Ejercicio 2022 la depreciación y amortización del ejercicio causó un importe de \$192 miles de pesos.

### **Bienes Intangibles**

Al 31 de diciembre de 2022 y al 31 de diciembre de 2021, este rubro se compone como se muestra a continuación:

<b>Concepto</b>	<b>2022</b>	<b>2021</b>
Software Licencias	0	0
Licencias	0	0
<b>Total</b>	<b>0</b>	<b>0</b>

## PASIVO

### Cuentas por pagar a corto plazo

Al 31 de diciembre de 2022 y al 31 de diciembre de 2021, este rubro se compone como se muestra a continuación:

Concepto	2022	2021
Servicios Personales por Pagar a Corto Plazo	0	0
Proveedores por Pagar a Corto Plazo	0	0
Contratistas Obras Públicas por Pagar a Corto Plazo	0	0
Retenciones y Contribuciones por Pagar a Corto Plazo	14	5
Devoluciones de Contribuyentes por Pagar a Corto Plazo	0	0
Otras Cuentas por Pagar a Corto Plazo	4	1
<b>Total</b>	<b>18</b>	<b>6</b>

## NOTAS AL ESTADO DE ACTIVIDADES

### INGRESOS

Se reciben los ingresos principales por concepto de Participaciones, Transferencias, Asignaciones, Subsidios: Son los recursos asignados por el Gobierno Federal, Estatal u otras instituciones para la ejecución de sus actividades.

Los Otros Ingresos y Beneficios: Son las percepciones obtenidas por intereses ganados y otros conceptos no mencionados anteriormente.

La composición de los mismos del 1 de enero al 31 de diciembre de 2022 y ejercicio 2021 se presentan en el siguiente cuadro:



Concepto	2022	%	2021	%
Impuestos	0	00.00%	0	00.00%
Derechos	0	00.00%	0	00.00%
Productos	0	00.00%	0	00.00%
Aprovechamientos				
Transferencias, asignaciones, subsidios y subvenciones, y pensiones y jubilaciones	3,000	100.00%	1,800	99.89%
Otros Ingresos y Beneficios	0	00.00%	2	00.11%
<b>Total</b>	<b>3,000</b>	<b>100.00%</b>	<b>1,802</b>	<b>100.00%</b>

## GASTOS

La composición de los gastos del 1 de enero al 31 de diciembre de 2022 y ejercicio 2021 se presentan en el siguiente cuadro:

Concepto	2022	%	2021	%
Servicios personales	811	26.50%	592	26.25%
Materiales y suministros	846	27.65%	545	24.17%
Servicios generales	1,211	39.58%	958	42.48%
Depreciaciones, deterioros, obsolescencia y amortizaciones	192	6.27%	160	7.10%
<b>Total</b>	<b>3,060</b>	<b>100.00%</b>	<b>2,255</b>	<b>100.00%</b>

## NOTAS AL ESTADO DE VARIACIÓN EN LA HACIENDA PÚBLICA

Concepto	Importe 2022
<b>Rectificaciones de Resultados de ejercicios anteriores</b>	<b>0</b>
Aportaciones de capital de ejercicios anteriores	43
Donaciones de capital	0
Resultados del Ejercicio de 2021	-453
Resultado de Ejercicios Anteriores	1,247
Revalúos	0
<b>Patrimonio al 31 de diciembre de 2021</b>	<b>837</b>
Aportaciones	0
Donaciones de Capital	0
Resultados del Ejercicio a diciembre de 2022	-60
Resultado de Ejercicios Anteriores	0
<b>Saldo neto en la Hacienda Pública/Patrimonio al 31 de diciembre 2022</b>	<b>777</b>

## NOTAS AL ESTADO DE FLUJOS DE EFECTIVO

Concepto	2022	2021
Efectivo	0	0
Bancos/Tesorería	259	323
Bancos/Dependencias y Otros	0	0
Inversiones Temporales (Hasta 3 meses)	0	0
Fondos de afectación Específica	0	0
Depósitos de Fondos de terceros en Garantía y/o Administración	0	0
Otros Efectivo y Equivalentes	0	0
<b>Total de Efectivos y Equivalentes</b>	<b>259</b>	<b>323</b>

Concepto	2022	2021
<b>Resultado del Ejercicio Ahorro/Desahorro</b>	<b>-60</b>	<b>-453</b>
<b>Movimientos de partidas (o rubros) que no afectan al efectivo</b>	<b>203</b>	<b>206</b>
Estimaciones, Depreciaciones, Deterioros, Obsolescencia y Amortizaciones	192	160
Incrementos en las provisiones	12	2
Incremento de inversiones producido por revaluación	0	0
Ganancia/perdida en venta de bienes muebles, inmuebles e intangibles	0	0
Incremento de cuentas por cobrar	1	-44
<b>Flujos de efectivo Netos de las Actividades de Operación</b>	<b>143</b>	<b>-247</b>



## Conciliación entre los Ingresos Presupuestarios y Contables

<b>INSTITUTO MUNICIPAL DE DESARROLLO ADMINISTRATIVO E INNOVACION</b>		
<b>Conciliación entre los Ingresos Presupuestarios y Contables</b>		
Correspondiente del 1 de enero al 31 de diciembre de 2022		
(Miles de pesos)		
<b>1. Ingresos Presupuestarios</b>		<b>3,000</b>
<b>2. Más ingresos contables no presupuestarios</b>		<b>0</b>
Incremento por variación de inventarios	0	
Disminución del exceso de estimaciones por pérdida o deterioro u obsolescencia	0	
Disminución del exceso de provisiones	0	
Otros ingresos y beneficios varios	0	
Otros ingresos contables no presupuestarios	0	
<b>3. Menos ingresos presupuestarios no contables</b>		<b>0</b>
Productos de capital	0	
Aprovechamientos de capital	0	
Ingresos derivados de financiamientos	0	
Otros Ingresos presupuestarios no contables	0	
<b>4. Ingresos Contables</b>		<b>3,000</b>

## Conciliación entre los Egresos Presupuestarios y los Gastos Contables

<b>INSTITUTO MUNICIPAL DE DESARROLLO ADMINISTRATIVO E INNOVACION</b>		
<b>Conciliación entre los Egresos Presupuestarios y los Gastos Contables</b>		
Correspondiente del 1 de enero al 31 de diciembre de 2022		
(Miles de pesos)		
<b>1. Total de egresos (presupuestarios)</b>		<b>3,075</b>
<b>2. Menos egresos presupuestarios no contables</b>		<b>207</b>
Mobiliario y equipo de administración	207	
Mobiliario y equipo educacional y recreativo	0	
Equipo e instrumental médico y de laboratorio	0	
Vehículos y equipo de transporte	0	
Equipo de defensa y seguridad	0	
Maquinaria, otros equipos y herramientas	0	
Activos biológicos	0	
Bienes inmuebles	0	
Activos intangibles	0	
Obra pública en bienes propios	0	
Acciones y participaciones de capital	0	
Compra de títulos y valores	0	
Inversiones en fideicomisos, mandatos y otros análogos	0	
Provisiones para contingencias y otras erogaciones especiales	0	
Amortización de la deuda pública	0	
Adeudos de ejercicios fiscales anteriores (ADEFAS)	0	
Otros Egresos Presupuestales No Contables	0	
<b>3. Más gastos contables no presupuestales</b>		<b>192</b>
Estimaciones, depreciaciones, deterioros, obsolescencia y amortizaciones	192	
Provisiones	0	
Disminución de inventarios	0	
Aumento por insuficiencia de estimaciones por pérdida o deterioro u obsolescencia	0	
Aumento por insuficiencia de provisiones	0	
Otros Gastos	0	
Otros Gastos Contables No Presupuestales	0	
<b>4. Total de Gasto Contable</b>		<b>3,060</b>

## **II.- NOTAS DE MEMORIA (CUENTAS DE ORDEN)**

Atendiendo a lo establecido en la Ley General de Contabilidad Gubernamental, para efectos del registro y control, el Consejo Nacional de Armonización Contable ha determinado cuentas de orden contables y presupuestarias, mismas que se presentan en el plan de cuentas emitido.

Las cuentas de orden se utilizan para registrar movimientos de valores que no afectan o modifican el Estado de Situación Financiera del Ente Público, sin embargo, su incorporación en libros es necesaria con fines de recordatorio contable, de control y en general sobre los aspectos administrativos, o bien para consignar sus derechos o responsabilidades contingentes que puedan o no presentarse en el futuro.

Las cuentas que se pueden manejar para efectos de este documento son las siguientes:

➤ **Contables:**

- Valores
- Emisión de obligaciones
- Avals y garantías
- Juicios
- Contratos para Inversión Mediante Proyectos para Prestación de Servicios (PPS) y Similares
- Bienes concesionados o en comodato

➤ **Presupuestarias:**

- Cuentas de ingresos
- Cuentas de egresos



## **CUENTAS DE ORDEN PRESUPUESTALES DE INGRESOS**

Estas cuentas se dividen en cinco rubros que indican los ciclos o tiempos de afectación de los Ingresos:

- Ley de Ingresos Estimada
- Ley de Ingresos por Ejecutar
- Modificaciones a la Ley de Ingresos Estimada
- Ley de Ingresos Devengada
- Ley de Ingresos Recaudada

## **CUENTAS DE ORDEN PRESUPUESTALES DE EGRESOS**

Estas cuentas se dividen en siete rubros que indican los ciclos o tiempos de afectación de los Egresos:

- Presupuestos de Egresos Aprobado
- Presupuesto de Egresos por Ejercer
- Modificaciones al Presupuesto de Egresos Aprobado
- Presupuesto de Egresos Comprometido
- Presupuesto de Egresos Devengado
- Presupuesto de Egresos Ejercido
- Presupuesto de Egresos Pagado

Al 31 de diciembre de 2022, los saldos de las cuentas de orden presupuestales de ingresos son los siguientes:

## Cuentas de Orden Presupuestales

### ➤ Cuentas de Ingresos

Concepto	2022
	Devengado
Impuestos	0
Derechos	0
Productos	0
Aprovechamientos	0
Ingresos por Venta de Bienes, Prestación de Servicios y Otros Ingresos	0
Participaciones y Aportaciones, convenios, Incentivos derivados De la colaboración fiscal y fondos distintos de aportaciones	0
Transferencias, Asignaciones, Subsidios y Subvenciones y Pensiones y Jubilaciones	3,000
Ingresos derivados de Financiamientos	0
<b>Total</b>	<b>3,000</b>

### ➤ Cuentas de Egresos

Concepto	2022
	Devengado
Servicios Personales	811
Materiales y Suministros	846
Servicios Generales	1,211
Transferencias, Asignaciones, Subsidios y Otras Ayudas	0
Bienes Muebles e Inmuebles	207
Inversión Pública	0
Inversiones Financieras y Otras Provisiones	0
Participaciones y Aportaciones	0
Deuda Pública	0
<b>Total</b>	<b>3,075</b>

### **III.- NOTAS DE GESTIÓN ADMINISTRATIVA**

#### **INTRODUCCIÓN**

Los Estados Financieros de los entes públicos, proveen de información financiera a los principales usuarios de la misma, al Congreso y a los ciudadanos.

El objetivo del presente documento es la revelación del contexto y de los aspectos económicos-financieros más relevantes que influyeron en las decisiones del período, y que deberán ser considerados en la elaboración de los estados financieros para la mayor comprensión de los mismos y sus particularidades.

De esta manera, se informa y explica la respuesta del Gobierno a las condiciones relacionadas con la información financiera de cada período de gestión; además, de exponer aquellas políticas que podrían afectar la toma de decisiones en períodos posteriores.

#### **PANORAMA ECONÓMICO Y FINANCIERO**

Se informa sobre las principales condiciones económicas-financieras bajo las cuales el Instituto Municipal de Desarrollo Administrativo e Innovación está operando. En el comportamiento financiero se hace del conocimiento que el Instituto Municipal de Desarrollo Administrativo e Innovación se encuentra en período relativamente de operación desde el 28 de Mayo de 2009, que ha recibido la aportación federal la cual le ha ayudado a realizar sus actividades, con el fin de su crecimiento en infraestructura y desarrollo en todas sus instalaciones.



## **CONSTITUCIÓN E HISTORIA**

Mediante Decreto número de **la Décima Cuarta Sesión Extraordinaria**, publicado el 05 de junio de 2009 en el Diario Oficial del Gobierno del Estado de Quintana Roo, se regula que Instituto Municipal de Desarrollo Administrativo e Innovación, como Organismo Público **Descentralizado** del Municipio de Benito Juárez Quintana Roo, con personalidad jurídica y patrimonio propios, con domicilio en el Municipio de Benito Juárez, Quintana Roo.

## **ORGANIZACIÓN Y OBJETO**

### **A) Objeto Social:**

Corresponde Instituto Municipal de Desarrollo Administrativo e Innovación el ejercicio de las facultades y la atención de las obligaciones que sean necesarias para conseguir el cabal cumplimiento de las atribuciones que le confieren la Constitución Política de los Estados Unidos Mexicanos, la particular del Estado y las leyes que emanan de ellas.

### **B) Principal Actividad:**

Promover la transparencia en la elaboración y aplicación de las regulaciones y que estas generen beneficios superiores a sus costos y el máximo beneficio para la sociedad, así como de implementar los procesos de Desarrollo Administrativo e Innovación en el Municipio, que tendrá como fin el impulsar la simplificación, desregulación, perfeccionamiento, eficacia y modernización de los reglamentos, procesos, procedimientos que impacten la actividad empresarial; así como elevar la competitividad del Municipio de Benito Juárez, Quintana Roo.

**C) Ejercicio Fiscal:**

El ejercicio fiscal actual comprende del 1 de enero al 31 de diciembre de 2022.

**D) Régimen Jurídico:**

El Instituto Municipal de Desarrollo Administrativo e Innovación, no es contribuyente del Impuesto Sobre la Renta (ISR), al estar contemplado dentro del Título III de la Ley de ISR denominado del Régimen de las personas morales con fines no lucrativos y no está obligado al pago de la Participación de los Trabajadores en las Utilidades (PTU).

## E) Organización y Objeto Social:

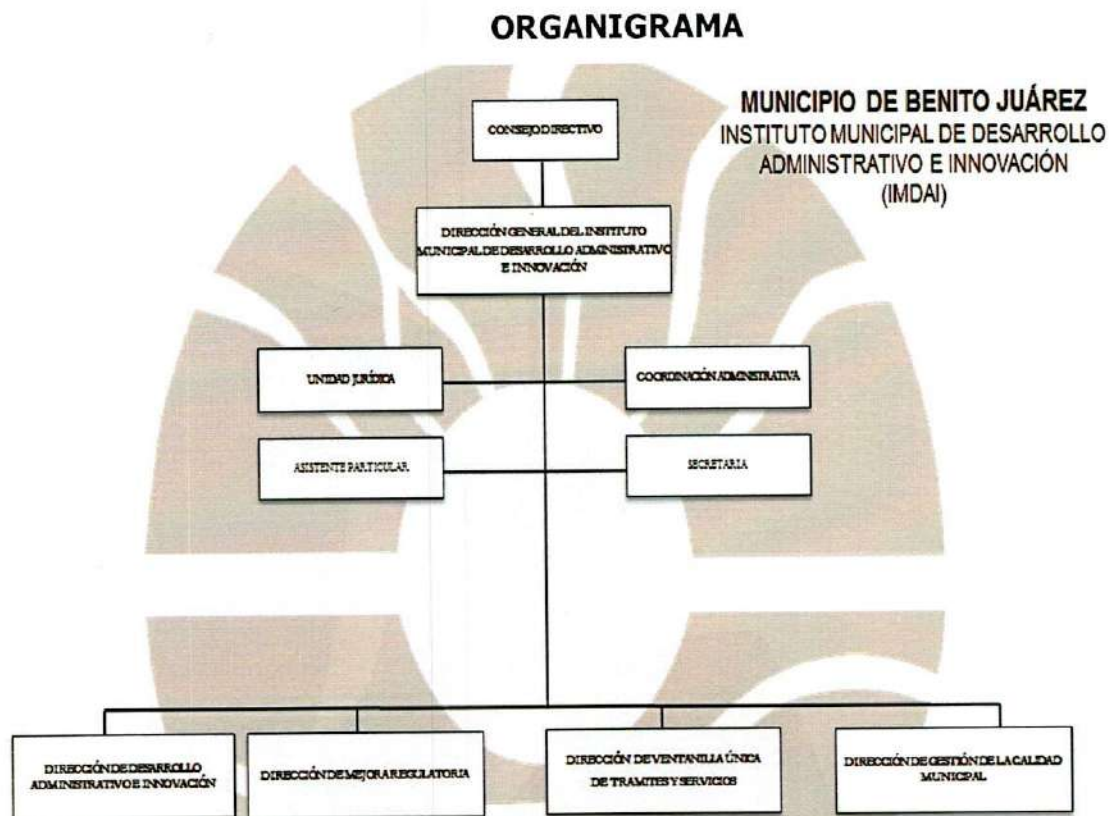

## F) Consideraciones Fiscales:

**Impuesto Sobre la Renta.** El Ente Público no es contribuyente de este impuesto, toda vez que se encuentre enmarcado en el artículo 79 y 86 de la Ley del Impuesto Sobre la Renta en vigor, teniendo solo la obligación de retener y enterar el impuesto y exigir la documentación que reúna los requisitos fiscales cuando hagan pagos a terceros y estén obligados a ellos en términos de Ley.

**Impuesto al Valor Agregado.** El Ente Público no es contribuyente de este impuesto conforme lo establecido en el artículo 15, fracción XV de la Ley del Impuesto al Valor Agregado ya que están exentos los servicios que presten



los organismos descentralizados de la administración pública federal o del Distrito Federal, o de los Gobiernos Municipales o Estatales.

Asimismo, tampoco está obligado a efectuar la retención al valor agregado, cuando adquiera bienes, los use o goce temporalmente o reciban servicio, de personas físicas, o de residentes en el extranjero sin establecimiento permanente en el país o reciban servicios de autotransporte terrestre de bienes prestados por personas morales según el artículo 3, tercer párrafo de la Ley del Impuesto al Valor Agregado.

## **BASES DE PREPARACIÓN DE LOS ESTADOS FINANCIEROS**

En cumplimiento a las disposiciones establecidas en la Ley General de Contabilidad Gubernamental y la normatividad emitida por el Consejo Nacional de Armonización Contable (CONAC), los estados financieros al 31 de diciembre de 2022 y al 31 de diciembre de 2021, del Instituto Municipal de Desarrollo Administrativo e Innovación, se presentan comparativos, han sido elaborados bajos dicha normatividad y al Decreto del Presupuesto de Egresos y la Ley de Ingresos, del ejercicio fiscal de 2022.

Las políticas contables, se fundamentan en los postulados básicos de contabilidad gubernamental que configuran el sistema de contabilidad, teniendo incidencia en la identificación, el análisis, la interpretación, la captación, el procesamiento y el reconocimiento de las transformaciones, transacciones y otros eventos que afectan el ente público.

Los postulados básicos de contabilidad gubernamental adoptados son los aprobados por el Consejo Nacional de Armonización Contable, y se enlistan a continuación:

### Postulados Básicos de Contabilidad Gubernamental

Sustancia económica  
Entes públicos  
Existencia permanente  
Revelación suficiente  
Importancia relativa  
Registro e integración presupuestaria  
Consolidación de la información financiera  
Devengo contable  
Valuación  
Dualidad económica  
Consistencia

Los estados financieros al 31 de diciembre de 2022 y al 31 de diciembre de 2021 están presentados con cifras en miles de pesos mexicanos.

### **POLÍTICAS DE CONTABILIDAD SIGNIFICATIVAS**

De conformidad con el marco normativo en materia contable y financiera aplicable al Instituto Municipal de Desarrollo Administrativo e Innovación en virtud de su constitución jurídica, a continuación, se revelan las principales políticas contables, sobre las cuales se preparan los Estados Financieros que se acompañan.

a) Moneda en los estados financieros.

Los estados financieros y notas, incluyen saldos y transacciones en pesos mexicanos. Asimismo, las cifras que se incluyen han sido determinadas sobre

los valores históricos originales, sin reconocer los efectos de la inflación, no se tienen operaciones en moneda extranjera.

b) Base acumulativa y de devengo contable.

La contabilización de las operaciones se realiza sobre una base acumulativa, aplicando el postulado básico de contabilidad gubernamental denominado devengo contable, lo que significa que los ingresos se reconocen en la contabilidad cuando existe jurídicamente el derecho al cobro y los gastos en la fecha de su realización, en ambos casos independientemente de la fecha de pago.

c) Efectivo y equivalentes de efectivo.

Son los recursos a corto plazo de gran liquidez que son fácilmente convertibles en importes determinados de efectivo, se encuentra representado principalmente por efectivo en cuentas bancarias.

El efectivo se valúa a su valor nominal. Los rendimientos que se generan se reconocen por medio del estado de cuenta bancario.

d) Derechos a recibir efectivo y equivalentes.

Representan los derechos de cobro originados en el desarrollo de las actividades del ente público, de los cuales se espera recibir una contraprestación representada en recursos, bienes o servicios; en un plazo menor o igual a doce meses y se presentan a su valor de realización.

e) El Sistema y método de valuación de inventarios y costo de lo vendido no aplica.



- f) Provisiones y reservas, aún no se tienen registrado provisiones y reservas.
- g) Cuentas por pagar a corto plazo.

Corresponde a obligaciones pendientes de pago al cierre del ejercicio, proveniente de operaciones realizadas.

### **POSICIÓN EN MONEDA EXTRANJERA Y PROTECCIÓN POR RIESGO CAMBIARIO**

El Instituto Municipal de Desarrollo Administrativo e Innovación, no cuenta con inversiones u otros rubros con moneda extranjera, por lo que esta nota no aplica.

### **REPORTE ANALÍTICO DEL ACTIVO**

La vida útil o porcentajes de depreciación, deterioro o amortización utilizados en los diferentes tipos de activos son los referidos en las disposiciones normativas emitidas por el CONAC, en particular los parámetros de estimación de vida útil y las reglas específicas de valoración del patrimonio.

Asimismo, los edificios se registran a su costo de adquisición o de construcción y las inversiones en bienes muebles son registradas a su costo de adquisición, incluye el Impuesto al Valor Agregado en el período en que ocurre. Con el fin de cumplir con la normatividad al respecto, El Instituto Municipal de Desarrollo Administrativo e Innovación registra la depreciación de los bienes con los porcentajes determinados en los Parámetros de Estimación de Vida Útil emitidos por el CONAC.

Los porcentajes de depreciación y amortización de los bienes muebles e intangibles son los siguientes:

Rubro	Porcentaje
<b>Mobiliario y Equipo de Administración</b>	
Muebles de Oficina y Estantería	10.00%
Muebles Excepto de Oficina y Estantería	10.00%
Equipo de Cómputo y de Tecnologías de Información	33.33%
Otros Mobiliarios y Equipos de Administración	10.00%
<b>Mobiliario y Equipo Educativo y Recreativo</b>	
Equipos y Aparatos Audiovisuales	33.33%
Cámaras Fotográficas y de Video	33.33%
Otro Mobiliario y Equipo Educativo y Recreativo	33.33%
<b>Equipo E Instrumental Médico y de Laboratorio</b>	
Equipo Médico y de Laboratorio	20.00%
Instrumental Médico y de Laboratorio	20.00%
<b>Equipo de Transporte</b>	
Vehículos y Equipo Terrestre	20.00%
Carrocería y Remolques	20.00%
Embarcaciones	20.00%
Otros Equipos de Transporte	20.00%
<b>Maquinarias, Otros Equipos y Herramientas</b>	
Maquinaria y Equipo Agropecuario	10.00%
Maquinaria y Equipo Industrial	10.00%
Sistema de Aire Acondicionado, Calefacción y Refrigeración.	10.00%
Equipo de Comunicación y Telecomunicación	10.00%
Equipos de Generación Eléctrica	10.00%
Herramientas y Maquinas Herramientas	10.00%
Otros Equipos	10.00%
<b>Colecciones, Obras de Arte y Objetos Valiosos</b>	
Objetos de Valor	20.00%
<b>Activos Intangibles</b>	
Software	33.33%

## FIDEICOMISOS, MANDATOS Y CONTRATOS ANÁLOGOS

El Instituto Municipal de Desarrollo Administrativo e Innovación no posee ni maneja fideicomisos o contratos análogos, por lo que esta nota no aplica.

## REPORTE DE RECAUDACIÓN

### a) Obtención de Ingresos

El Instituto Municipal de Desarrollo Administrativo e Innovación recibe principalmente recursos por las transferencias que le realiza el Gobierno Federal, Municipal y Estatal.

Conceptos	Municipal	Estatal	Propios
Transferencias, Asignaciones, Subsidios y Subvenciones y Pensiones y Jubilaciones	3,000	0	0
Ingresos propios	0	0	0

## INFORMACIÓN DE LA DEUDA PÚBLICA Y REPORTE ANALÍTICO DE LA DEUDA

El Instituto Municipal de Desarrollo Administrativo e Innovación, no tiene Deuda Pública, por lo que esta nota no aplica.



## **CALIFICACIONES OTORGADAS**

El Instituto Municipal de Desarrollo Administrativo e Innovación, no ha realizado transacciones con las entidades bancarias que requieran calificación crediticia.

## **PROCESOS DE MEJORA**

El Ente Público está mejorando sus procesos administrativos y su sistema informático de contabilidad gubernamental con la finalidad de hacer más fácil, efectivo y eficiente su funcionamiento, asimismo, ha adoptado e implementado las disposiciones normativas que permiten el registro contable y presupuestal de manera más completa y efectiva, conforme a los lineamientos del Consejo Nacional de Armonización Contable (CONAC).

## **INFORMACIÓN POR SEGMENTOS**

No se considera necesario revelar la información financiera de manera segmentada debido a que la actividad y operación que realiza el Instituto Municipal de Desarrollo Administrativo e Innovación, es única correspondiente a los procesos de desarrollo administrativo e innovación y de mejora regulatoria del Municipio.

## **EVENTOS POSTERIORES AL CIERRE**

El Instituto Municipal de Desarrollo Administrativo e Innovación, informa que no hubieron hechos ocurridos después de la fecha de los estados financieros que le afecten económicamente y que no se conocían a la fecha de cierre.

## **PARTES RELACIONADAS**

El Instituto Municipal de Desarrollo Administrativo e Innovación, no tiene partes relacionadas que pudieran ejercer influencia significativa en sus decisiones financieras y operativas.

Estas Notas forman parte integrante de los Estados Financieros del Instituto Municipal de Desarrollo Administrativo e Innovación, al 31 de diciembre de 2022, bajo la responsabilidad y facultad de los funcionarios públicos que los suscriben.

Directora General del IMDAI

---

C. Ana Sarai Pérez Sánchez

Coordinadora Administrativa del IMDAI

---

L.C.P. Arisbeth Badillo Martínez

## 2 ESTADOS E INFORMES PRESUPUESTARIOS

### 2.1 ESTADO ANALÍTICO DE INGRESOS

INSTITUTO MUNICIPAL DE DESARROLLO ADMINISTRATIVO E INNOVACION						
Estado Analítico de Ingresos						
Del 1 de enero al 31 de diciembre de 2022						
(Miles de pesos)						
Rubro de Ingresos	Ingreso					Diferencia
	Estimado	Ampliaciones y Reducciones	Modificado	Devengado	Recaudado	
Impuestos	0	0	0	0	0	0
Cuotas y Aportaciones de Seguridad Social	0	0	0	0	0	0
Contribuciones de Mejoras	0	0	0	0	0	0
Derechos	0	0	0	0	0	0
Productos <sup>1</sup>	0	0	0	0	0	0
Aprovechamientos <sup>2</sup>	0	0	0	0	0	0
Ingresos por Ventas de Bienes y Prestación de Servicios y Otros	0	0	0	0	0	0
Ingresos						
Participaciones, Aportaciones, convenios, Incentivos derivados de la colaboración fiscal y Fondos Distintos de Aportaciones	0	0	0	0	0	0
Transferencias, Asignaciones, Subsidios y Subvenciones, y Pensiones y Jubilaciones	3,000	317	3,317	3,000	3,000	0
Ingresos Derivados de Financiamientos	0	0	0	0	0	0
<b>TOTAL</b>	<b>3,000</b>	<b>317</b>	<b>3,317</b>	<b>3,000</b>	<b>3,000</b>	<b>0</b>
					<b>Ingresos excedentes</b>	
Estado Analítico de Ingresos	Ingreso					Diferencia
	Estimado	Ampliaciones y Reducciones	Modificado	Devengado	Recaudado	
Por Fuente de Financiamiento	Estimado	Ampliaciones y Reducciones	Modificado	Devengado	Recaudado	Diferencia
<b>Ingresos del Gobierno</b>	<b>3,000</b>	<b>317</b>	<b>3,317</b>	<b>3,000</b>	<b>3,000</b>	<b>0</b>
Impuestos	0	0	0	0	0	0
Cuotas y Aportaciones de seguridad social	0	0	0	0	0	0
Contribuciones de Mejoras	0	0	0	0	0	0
Derechos	0	0	0	0	0	0
Productos <sup>1</sup>	0	0	0	0	0	0
Aprovechamientos <sup>2</sup>	0	0	0	0	0	0
Participaciones y Aportaciones, convenios, Incentivos derivados de la colaboración fiscal y fondos distintos de aportaciones	0	0	0	0	0	0
Transferencias, Asignaciones, Subsidios y Subvenciones y Pensiones y Jubilaciones	3,000	317	3,317	3,000	3,000	0
<b>Ingresos de los Entes Públicos de los poderes legislativos Y Judicial, de los Órganos autónomos y del Sector Paraestatal o Paramunicipal, así como de las empresas productivas del estado</b>	<b>0</b>	<b>0</b>	<b>0</b>	<b>0</b>	<b>0</b>	<b>0</b>
Cuotas y Aportaciones de Seguridad Social	0	0	0	0	0	0
Productos <sup>1</sup>	0	0	0	0	0	0
Ingresos por Ventas de Bienes, Prestación de Servicios y otros ingresos <sup>3</sup>	0	0	0	0	0	0
Transferencias, Asignaciones, Subsidios y Subvenciones Y Pensiones y Jubilaciones	0	0	0	0	0	0
<b>Ingresos derivados de financiamiento</b>	<b>0</b>	<b>0</b>	<b>0</b>	<b>0</b>	<b>0</b>	<b>0</b>
Ingresos Derivados de Financiamientos	0	0	0	0	0	0
<b>TOTAL</b>	<b>3,000</b>	<b>317</b>	<b>3,317</b>	<b>3,000</b>	<b>3,000</b>	<b>0</b>
					<b>Ingresos excedentes</b>	

1 Incluye intereses que generan las cuentas bancarias de los entes públicos en productos.

2 Incluye donativos en efectivo del Poder Ejecutivo, entre otros aprovechamientos.

3. Se refiere a los ingresos propios obtenidos por los Poderes Legislativo y Judicial, los Órganos Autónomos y las entidades de la administración pública paraestatal y paramunicipal, por sus actividades diversas no inherentes a su operación que generan recursos y que no sean ingresos por venta de bienes o prestación de servicios, tales como donativos en efectivo, entre otros



### 2.1.1 Análisis y Evolución de los Ingresos Presupuestarios.

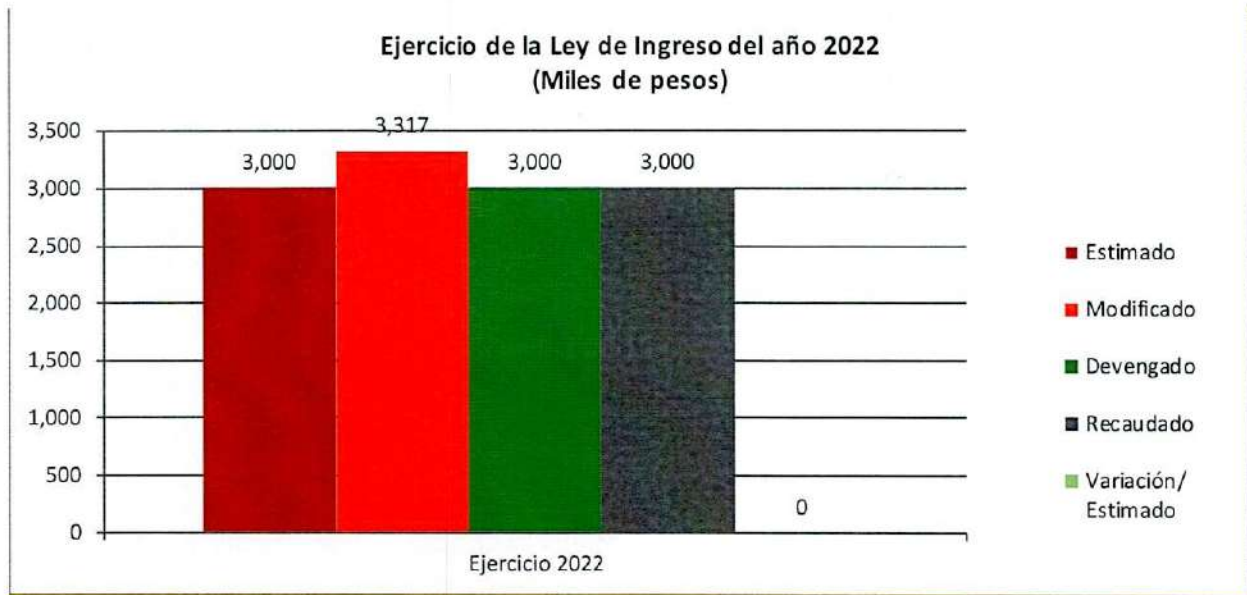

Las causas primordiales que explican las variaciones observadas:

- a) Variación entre el presupuesto de ingresos devengado y el presupuesto aprobado:

En el ejercicio 2022, la Ley de Ingresos Estimada por el Instituto Municipal de Desarrollo Administrativo e Innovación, fue por un importe de 3,000 miles de pesos, este importe fue mayor que el año anterior que correspondió a 2,444 miles de pesos lo que significa un presupuesto más amplio; en lo que respecta a la recaudación el importe totalizó 3,000 miles de pesos, cifra igual a los ingresos que fueron estimados para el ejercicio 2022, lo que significa que se recaudó el 100.00% de los ingresos estimados originalmente del periodo.

## 2.2 ESTADOS ANALÍTICO DEL EJERCICIO DEL PRESUPUESTO DE EGRESOS

### 2.2.1 Estado Analítico de Ejercicio del Presupuesto por Objeto del Gasto.

INSTITUTO MUNICIPAL DE DESARROLLO ADMINISTRATIVO E INNOVACION						
Estado Analítico del Ejercicio del Presupuesto de Egresos						
Clasificación por Objeto del Gasto (Capítulo y Concepto)						
Del 1 de enero al 31 de diciembre de 2022						
(Miles de pesos)						
Concepto	Egresos					Subejercicio
	Aprobado	Ampliaciones/ (Reducciones)	Modificado	Devengado	Pagado	
<b>Servicios Personales</b>	<b>564</b>	<b>271</b>	<b>836</b>	<b>811</b>	<b>811</b>	<b>24</b>
Remuneraciones al Personal de Carácter Permanente	0	0	0	0	0	0
Remuneraciones al Personal de Carácter Transitorio	564	271	836	811	811	24
Remuneraciones Adicionales y Especiales	0	0	0	0	0	0
Seguridad Social	0	0	0	0	0	0
Otras Prestaciones Sociales y Económicas	0	0	0	0	0	0
Previsiones	0	0	0	0	0	0
Pago de Estímulos a Servidores Públicos	0	0	0	0	0	0
<b>Materiales y Suministros</b>	<b>642</b>	<b>269</b>	<b>910</b>	<b>846</b>	<b>846</b>	<b>64</b>
Materiales de Administración, Emisión de Documentos y Artículos Oficiales	207	72	279	265	265	14
Alimentos y Utensilios	127	-28	99	92	92	8
Materias Primas y Materiales de Producción y Comercialización	0	0	0	0	0	0
Materiales y Artículos de Construcción y de Reparación	37	58	94	76	76	18
Productos Químicos, Farmacéuticos y de Laboratorio	12	15	27	23	23	3
Combustibles, Lubricantes y Aditivos	178	8	186	182	182	4
Vestuario, Blancos, Prendas de Protección y Artículos Deportivos	44	37	81	79	79	2
Materiales y Suministros Para Seguridad	0	0	0	0	0	0
Herramientas, Refacciones y Accesorios Menores	37	107	144	129	129	15
<b>Servicios Generales</b>	<b>1,302</b>	<b>62</b>	<b>1,364</b>	<b>1,211</b>	<b>1,211</b>	<b>153</b>
Servicios Básicos	2	-2	0	0	0	0
Servicios de Arrendamiento	787	132	920	821	821	99
Servicios Profesionales, Científicos, Técnicos y Otros Servicios	123	63	186	175	175	11
Servicios Financieros, Bancarios y Comerciales	6	12	18	10	10	8
Servicios de Instalación, Reparación, Mantenimiento y Conservación	55	70	125	122	122	3
Servicios de Comunicación Social y Publicidad	192	-168	24	6	6	19
Servicios de Traslado y Viáticos	93	-53	40	31	31	9
Servicios Oficiales	27	-6	21	21	21	0
Otros Servicios Generales	16	14	30	25	25	5
<b>Transferencias, Asignaciones, Subsidios y Otras Ayudas</b>	<b>0</b>	<b>0</b>	<b>0</b>	<b>0</b>	<b>0</b>	<b>0</b>
Transferencias Internas y Asignaciones al Sector Público	0	0	0	0	0	0
Transferencias al Resto del Sector Público	0	0	0	0	0	0
Subsidios y Subvenciones	0	0	0	0	0	0
Ayudas Sociales	0	0	0	0	0	0
Pensiones y Jubilaciones	0	0	0	0	0	0
Transferencias a Fidelcomisos, Mandatos y Otros Análogos	0	0	0	0	0	0
Transferencias a la Seguridad Social	0	0	0	0	0	0
Donativos	0	0	0	0	0	0
Transferencias al Exterior	0	0	0	0	0	0
<b>Bienes Muebles, Inmuebles e Intangibles</b>	<b>492</b>	<b>-285</b>	<b>207</b>	<b>207</b>	<b>207</b>	<b>0</b>
Mobiliario y Equipo de Administración	253	-46	207	207	207	0
Mobiliario y Equipo Educativo y Recreativo	0	0	0	0	0	0



INSTITUTO MUNICIPAL DE DESARROLLO ADMINISTRATIVO E INNOVACION						
Estado Analítico del Ejercicio del Presupuesto de Egresos						
Clasificación por Objeto del Gasto (Capítulo y Concepto)						
Del 1 de enero al 31 de diciembre de 2022						
(Miles de pesos)						
Concepto	Egresos					Subejercicio
	Aprobado	Ampliaciones/ (Reducciones)	Modificado	Devengado	Pagado	
Equipo e Instrumental Médico y de Laboratorio	0	0	0	0	0	0
Vehículos y Equipo de Transporte	200	-200	0	0	0	0
Equipo de Defensa y Seguridad	0	0	0	0	0	0
Maquinaria, Otros Equipos y Herramientas	39	-39	0	0	0	0
Activos Biológicos	0	0	0	0	0	0
Bienes Inmuebles	0	0	0	0	0	0
Activos Intangibles	0	0	0	0	0	0
<b>Inversión Pública</b>	<b>0</b>	<b>0</b>	<b>0</b>	<b>0</b>	<b>0</b>	<b>0</b>
Obra Pública en Bienes de Dominio Público	0	0	0	0	0	0
Obra Pública en Bienes Propios	0	0	0	0	0	0
Proyectos Productivos y Acciones de Fomento	0	0	0	0	0	0
<b>Inversiones Financieras y Otras Provisiones</b>	<b>0</b>	<b>0</b>	<b>0</b>	<b>0</b>	<b>0</b>	<b>0</b>
Inversiones Para el Fomento de Actividades Productivas	0	0	0	0	0	0
Acciones y Participaciones de Capital	0	0	0	0	0	0
Compra de Títulos y Valores	0	0	0	0	0	0
Concesión de Préstamos	0	0	0	0	0	0
Inversiones en Fideicomisos, Mandatos y Otros Análogos	0	0	0	0	0	0
Otras Inversiones Financieras	0	0	0	0	0	0
Provisiones para Contingencias y Otras Erogaciones	0	0	0	0	0	0
Especiales						
<b>Participaciones y Aportaciones</b>	<b>0</b>	<b>0</b>	<b>0</b>	<b>0</b>	<b>0</b>	<b>0</b>
Participaciones	0	0	0	0	0	0
Aportaciones	0	0	0	0	0	0
Convenios	0	0	0	0	0	0
<b>Deuda Pública</b>	<b>0</b>	<b>0</b>	<b>0</b>	<b>0</b>	<b>0</b>	<b>0</b>
Amortización de la Deuda Pública	0	0	0	0	0	0
Intereses de la Deuda Pública	0	0	0	0	0	0
Comisiones de la Deuda Pública	0	0	0	0	0	0
Gastos de la Deuda Pública	0	0	0	0	0	0
Costo por Coberturas	0	0	0	0	0	0
Apoyos Financieros	0	0	0	0	0	0
Adeudos de Ejercicios Fiscales Anteriores (Adefas)	0	0	0	0	0	0
<b>Total del Gasto</b>	<b>3,000</b>	<b>317</b>	<b>3,317</b>	<b>3,075</b>	<b>3,075</b>	<b>242</b>



## 2.2.2 Estado analítico de Ejercicio del Presupuesto en Clasificación Económica (Tipo de Gasto).

INSTITUTO MUNICIPAL DE DESARROLLO ADMINISTRATIVO E INNOVACION						
Estado Analítico del Ejercicio del Presupuesto de Egresos						
Clasificación Económica (por Tipo de Gasto)						
Del 1 de enero al 31 de diciembre de 2022						
(Miles de pesos)						
Concepto	Egresos					Subejercicio
	Aprobado	Ampliaciones/ (Reducciones)	Modificado	Devengado	Pagado	
Gasto Corriente	2,508	601	3,109	2,868	2,868	241
Gasto de Capital	492	-284	208	207	207	1
Amortización de la Deuda y Disminución de Pasivos	0	0	0	0	0	0
Pensiones y Jubilaciones	0	0	0	0	0	0
Participaciones	0	0	0	0	0	0
<b>Total del Gasto</b>	<b>3,000</b>	<b>317</b>	<b>3,317</b>	<b>3,075</b>	<b>3,075</b>	<b>242</b>

### 2.2.3 Estado Analítico de Ejercicio del Presupuesto en Clasificación Administrativa.

INSTITUTO MUNICIPAL DE DESARROLLO ADMINISTRATIVO E INNOVACION						
Estado Analítico del Ejercicio del Presupuesto de Egresos						
Clasificación Administrativa						
Del 1 de enero al 31 de diciembre de 2022						
(Miles de pesos)						
Concepto	Egresos					Subejercicio
	Aprobado	Ampliaciones/ (Reducciones)	Modificado	Devengado	Pagado	
Sector público municipal						
Sector público no financiero						
Gobierno general municipal						
Gobierno municipal						
Órgano Ejecutivo Municipal						
<b><u>INSTITUTO MUNICIPAL DE DESARROLLO ADMINISTRATIVO E INNOVACION</u></b>	3,000	317	3,317	3,075	3,075	242
<b>Total del Gasto</b>	<b>3,000</b>	<b>317</b>	<b>3,317</b>	<b>3,075</b>	<b>3,075</b>	<b>242</b>

## 2.2.4 Estado Analítico de Ejercicio del Presupuesto en Clasificación Funcional.

INSTITUTO MUNICIPAL DE DESARROLLO ADMINISTRATIVO E INNOVACION						
Estado Analítico del Ejercicio del Presupuesto de Egresos						
Clasificación Funcional (Finalidad y Función)						
Del 1 de enero al 31 de diciembre de 2022						
(Miles de pesos)						
Concepto	Egresos					Subejercicio
	Aprobado	Ampliaciones/ (Reducciones)	Modificado	Devengado	Pagado	
<b>Gobierno</b>	<b>2,696</b>	<b>171</b>	<b>2,867</b>	<b>2,670</b>	<b>2,670</b>	<b>197</b>
Legislación	2,364	130	2,494	2,330	2,330	164
Justicia	0	0	0	0	0	0
Coordinación de la Política de Gobierno	0	0	0	0	0	0
Relaciones Exteriores	0	0	0	0	0	0
Asuntos Financieros y Hacendarios	0	0	0	0	0	0
Seguridad Nacional	0	0	0	0	0	0
Asuntos de Orden Público y de Seguridad Interior	0	0	0	0	0	0
Otros Servicios Generales	332	41	373	340	340	33
<b>Desarrollo Social</b>	<b>0</b>	<b>0</b>	<b>0</b>	<b>0</b>	<b>0</b>	<b>0</b>
Protección Ambiental	0	0	0	0	0	0
Vivienda y Servicios a la Comunidad	0	0	0	0	0	0
Salud	0	0	0	0	0	0
Recreación, Cultura y Otras Manifestaciones Sociales	0	0	0	0	0	0
Educación	0	0	0	0	0	0
Protección Social	0	0	0	0	0	0
Otros Asuntos Sociales	0	0	0	0	0	0
<b>Desarrollo Económico</b>	<b>304</b>	<b>146</b>	<b>450</b>	<b>404</b>	<b>404</b>	<b>46</b>
Asuntos Económicos, Comerciales y Laborales en General	304	146	450	404	404	46
Agropecuaria, Silvicultura, Pesca y Caza	0	0	0	0	0	0
Combustibles y Energía	0	0	0	0	0	0
Minería, Manufacturas y Construcción	0	0	0	0	0	0
Transporte	0	0	0	0	0	0
Comunicaciones	0	0	0	0	0	0
Turismo	0	0	0	0	0	0
Ciencia, Tecnología e Innovación	0	0	0	0	0	0
Otras Industrias y Otros Asuntos Económicos	0	0	0	0	0	0
<b>Otras no Clasificadas en Funciones Anteriores</b>	<b>0</b>	<b>0</b>	<b>0</b>	<b>0</b>	<b>0</b>	<b>0</b>
Transacciones de la Deuda Pública / Costo Financiero de la Deuda	0	0	0	0	0	0
Transferencias, Participaciones y Aportaciones entre Diferentes Niveles y Órdenes de Gobierno	0	0	0	0	0	0
Saneamiento del Sistema Financiero	0	0	0	0	0	0
Adeudos de Ejercicios Fiscales Anteriores	0	0	0	0	0	0
<b>Total del Gasto</b>	<b>3,000</b>	<b>317</b>	<b>3,317</b>	<b>3,075</b>	<b>3,075</b>	<b>242</b>



## 2.2.5 Endeudamiento Neto.

<b>INSTITUTO MUNICIPAL DE DESARROLLO ADMINISTRATIVO E INNOVACION</b>			
<b>Endeudamiento Neto</b>			
Del 1 de enero al 31 de diciembre de 2022			
(Miles de pesos)			

Identificación de Crédito o Instrumento	Contratación / Colocación	Amortización	Endeudamiento Neto
	A	B	C = A - B
<b>Créditos Bancarios</b>			
----	0	0	0
----	0	0	0
----	0	0	0
----	0	0	0
Total Créditos Bancarios	0	0	0
<b>Otros Instrumentos de Deuda</b>			
	0	0	0
----	0	0	0
----	0	0	0
----	0	0	0
Total Otros Instrumentos de Deuda	0	0	0
TOTAL	0	0	0

## 2.2.6 Intereses de la Deuda.

**INSTITUTO MUNICIPAL DE DESARROLLO ADMINISTRATIVO E INNOVACION**  
**Intereses de la Deuda**  
Del 1 de enero al 31 de diciembre de 2022

Identificación de Crédito o Instrumento	Devengado	Pagado
<b>Créditos Bancarios</b>		
----	0	0
----	0	0
----	0	0
----	0	0
Total de Intereses de Créditos Bancarios	0	0
<b>NO APLICA</b>		
<b>Otros Instrumentos de Deuda</b>		
	0	0
----	0	0
----	0	0
----	0	0
Total de Intereses de Otros Instrumentos de Deuda	0	0
	0	0
TOTAL	0	0

## 2.2.7 Indicadores de Postura Fiscal.

**INSTITUTO MUNICIPAL DE DESARROLLO ADMINISTRATIVO E INNOVACION**  
**Indicadores de Postura Fiscal**  
Del 1 de enero al 31 de diciembre de 2022

Concepto	Estimado/Aprobado	Devengado	Recaudado/Pagado <sup>3</sup>
<b>I. Ingresos Presupuestarios (I=1+2)</b>	3,000	3,000	3,000
1. Ingresos del Gobierno de la Entidad Federativa <sup>1</sup>	3,000	3,000	3,000
2. Ingresos del Sector Paraestatal <sup>1</sup>	0	0	0
<b>II. Egresos Presupuestarios (II=3+4)</b>	3,000	3,075	3,075
3. Egresos del Gobierno de la Entidad Federativa <sup>2</sup>	3,000	3,075	3,075
4. Egresos del Sector Paraestatal <sup>2</sup>	0	0	0
<b>III. Balance Presupuestario (Superávit o Déficit) (III = I - II)</b>	0	-75	-75

Concepto	Estimado/Aprobado	Devengado	Recaudado/Pagado <sup>3</sup>
<b>III. Balance presupuestario (Superávit o Déficit)</b>	0	-75	-75
<b>IV. Intereses, Comisiones y Gastos de la Deuda</b>	0	0	0
<b>V. Balance Primario (Superávit o Déficit) (V= III - IV)</b>	0	-75	-75

Concepto	Estimado/Aprobado	Devengado	Recaudado/Pagado <sup>3</sup>
<b>A. Financiamiento</b>	0	0	0
<b>B. Amortización de la deuda</b>	0	0	0
<b>C. Endeudamiento o desendeudamiento (C = A - B)</b>	0	0	0

1 Los Ingresos que se presentan son los ingresos presupuestario totales sin incluir los ingresos por financiamientos. Los Ingresos del Gobierno de la Entidad Federativa corresponden a los del Poder Ejecutivo, Legislativo Judicial y Autónomos.

2 Los egresos que se presentan son los egresos presupuestarios totales sin incluir los egresos por amortización. Los egresos del Gobierno de la Entidad Federativa corresponden a los del Poder Ejecutivo, Legislativo, Judicial y Órganos Autónomos.

3 Para Ingresos se reportan los ingresos recaudados; para egresos se reportan los egresos pagados.



## 2.3 ANÁLISIS DEL EJERCICIO DEL PRESUPUESTO DE EGRESOS

### 2.3.1 Presupuesto Aprobado y Adecuaciones.

El presupuesto de egresos aprobado para el Instituto Municipal de Desarrollo Administrativo e Innovación, ascendió a la suma de 3,000 miles de pesos, ese importe, fue modificado mediante ampliaciones y reducciones líquidas presupuestales durante el año 2022, con un efecto neto igual a 317 miles de pesos, quedando un presupuesto modificado de 3,317 miles de pesos, de los cuales se devengó la cantidad de 3,075 miles de pesos en el año fiscal del que se rinde cuenta en este informe.

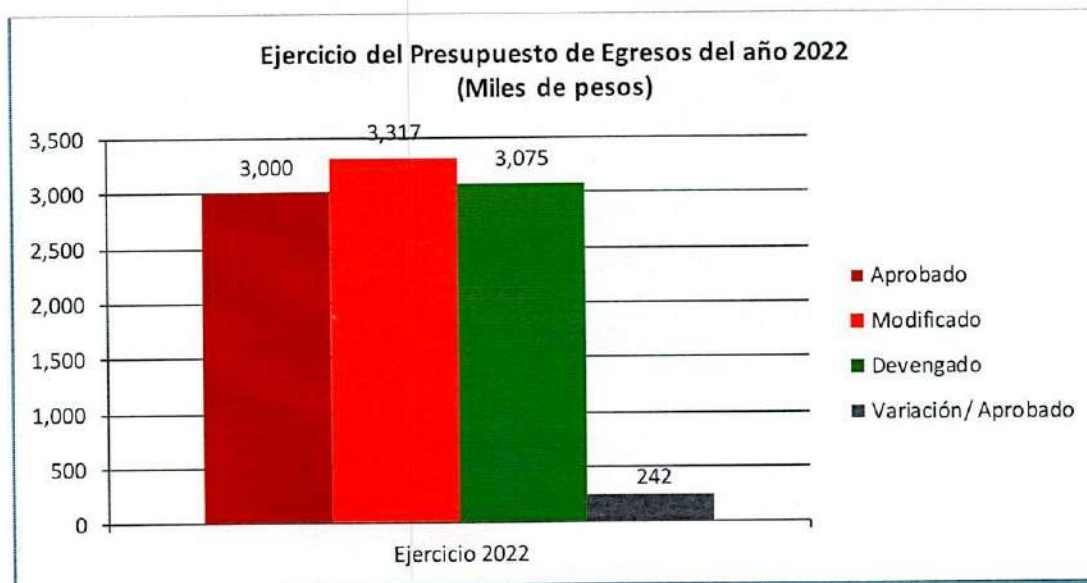

### 2.3.2 Ejercicio del Presupuesto de Egresos 2022

#### ANÁLISIS DEL EJERCICIO DEL PRESUPUESTO DE EGRESOS DEL AÑO 2022

En el ejercicio 2022, el presupuesto devengado fue de 3,075 miles de pesos, cifra superior en 2.50 puntos porcentuales con relación al presupuesto aprobado de 3,000 miles de pesos.

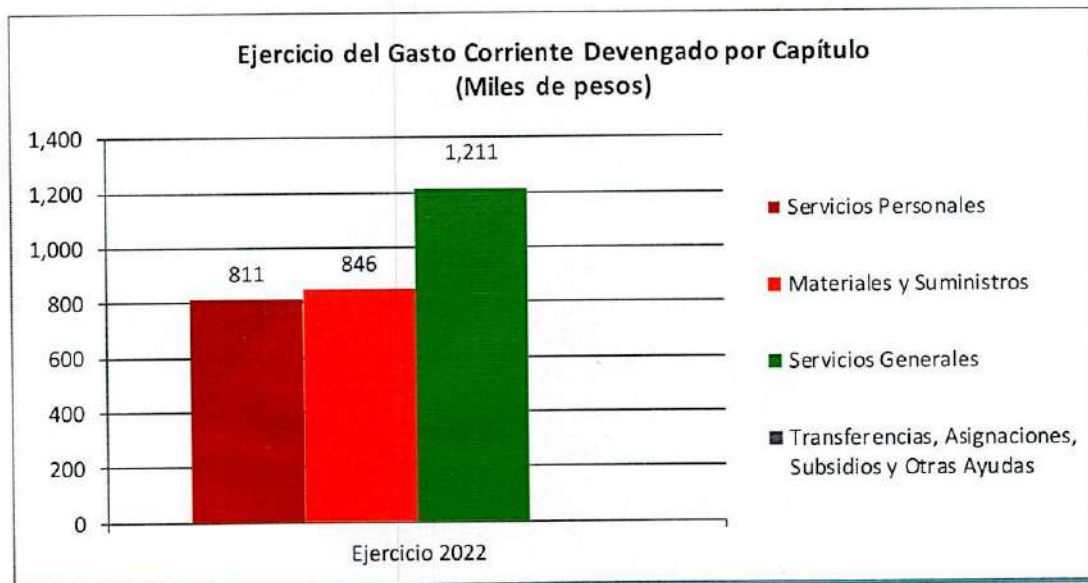

En relación con el Gasto de Capital Devengado, se realizaron compras de Mobiliario y Equipo de Administración por la cantidad de 207 miles de pesos.

### 3 INFORMACIÓN PROGRAMÁTICA

#### 3.1 GASTO POR CATEGORÍA PROGRAMÁTICA

INSTITUTO MUNICIPAL DE DESARROLLO ADMINISTRATIVO E INNOVACION						
Gasto por Categoría Programática						
Del 1 de enero al 31 de diciembre de 2022						
(Miles de pesos)						
Concepto	Egresos					Subejercicio
	Aprobado	Ampliaciones/ (Reducciones)	Modificado	Devengado	Pagado	
<b>Programas</b>						
<b>Subsidios: Sector Social y Privado o Entidades Federativas y Municipios</b>	<b>0</b>	<b>0</b>	<b>0</b>	<b>0</b>	<b>0</b>	<b>0</b>
Sujetos a Reglas de Operación	0	0	0	0	0	0
Otros Subsidios	0	0	0	0	0	0
<b>Desempeño de las Funciones</b>	<b>3,000</b>	<b>317</b>	<b>3,317</b>	<b>3,075</b>	<b>3,075</b>	<b>242</b>
Prestación de Servicios Públicos	3,000	317	3,317	3,075	3,075	242
Provisión de Bienes Públicos	0	0	0	0	0	0
Planeación, seguimiento y evaluación de políticas públicas	0	0	0	0	0	0
Promoción y fomento	0	0	0	0	0	0
Regulación y supervisión	0	0	0	0	0	0
Funciones de las Fuerzas Armadas (Únicamente Gobierno Federal)	0	0	0	0	0	0
Específicos	0	0	0	0	0	0
Proyectos de Inversión	0	0	0	0	0	0
<b>Administrativos y de Apoyo</b>	<b>0</b>	<b>0</b>	<b>0</b>	<b>0</b>	<b>0</b>	<b>0</b>
Apoyo al proceso presupuestario y para mejorar la eficiencia institucional	0	0	0	0	0	0
Apoyo a la función pública y al mejoramiento de la gestión	0	0	0	0	0	0
Operaciones ajenas	0	0	0	0	0	0
<b>Compromisos</b>	<b>0</b>	<b>0</b>	<b>0</b>	<b>0</b>	<b>0</b>	<b>0</b>
Obligaciones de cumplimiento de resolución jurisdiccional	0	0	0	0	0	0
Desastres Naturales	0	0	0	0	0	0
<b>Obligaciones</b>	<b>0</b>	<b>0</b>	<b>0</b>	<b>0</b>	<b>0</b>	<b>0</b>
Pensiones y jubilaciones	0	0	0	0	0	0
Aportaciones a la seguridad social	0	0	0	0	0	0
Aportaciones a fondos de estabilización	0	0	0	0	0	0
Aportaciones a fondos de inversión y reestructura de pensiones	0	0	0	0	0	0
<b>Programas de Gasto Federalizado (Gobierno Federal)</b>	<b>0</b>	<b>0</b>	<b>0</b>	<b>0</b>	<b>0</b>	<b>0</b>
Gasto Federalizado	0	0	0	0	0	0
<b>Participaciones a entidades federativas y municipios</b>	<b>0</b>	<b>0</b>	<b>0</b>	<b>0</b>	<b>0</b>	<b>0</b>
<b>Costo financiero, deuda o apoyos a deudores y ahorradores de la banca</b>	<b>0</b>	<b>0</b>	<b>0</b>	<b>0</b>	<b>0</b>	<b>0</b>
<b>Adeudos de ejercicios fiscales anteriores</b>	<b>0</b>	<b>0</b>	<b>0</b>	<b>0</b>	<b>0</b>	<b>0</b>
<b>Total del Gasto</b>	<b>3,000</b>	<b>317</b>	<b>3,317</b>	<b>3,075</b>	<b>3,075</b>	<b>242</b>



### **3.1.1 Análisis del Ejercicio del Presupuesto de Egresos por Clasificación Programática.**

Durante el ejercicio 2022 el presupuesto de Egresos se devengó a través de sus diferentes categorías programáticas, la Prestación de Servicios Públicos representó el 100.00% del total del Gasto por Categoría Programática.

La realización de dicha función se llevó a cabo mediante programas presupuestarios del Desempeño de las Funciones, que operaron mediante procesos y proyectos con los que se generaron servicios, mismos que tienen como responsables de su ejecución las diversas áreas operativas del Instituto Municipal de Desarrollo Administrativo e Innovación, de Benito Juárez Quintana Roo.

### 3.2 Principales Indicadores de Programas Presupuestarios según la Clasificación Funcional

INSTITUTO MUNICIPAL DE DESARROLLO ADMINISTRATIVO E INNOVACIÓN								
Indicadores de Resultados por Programa Presupuestario y Alineación Funcional								
Ejercicio 2022								
Folio de	PROGRAMA PRESUPUESTARIO / ALINEACIÓN FUNCIONAL (FINALIDAD, FUNCIÓN, ACTIVIDAD INSTITUCIONAL) / INDICADOR	Meta	Avance					
Pp			Nombre / Nivel de Objetivo / Descripción / Método de Cálculo / Tipo de Método / Periodicidad / Meta Anual Programada / Avance Registrado	Trimestre 1	Trimestre 2	Trimestre 3	Trimestre 4	Anual
	No Técnica							
	<b>Promedio de aprovechamiento.</b>							
	Nivel Objetivo de COMPONENTE							
	PROMEDIO							
	SEMESTRAL, ANUAL							
	<b>Meta Anual Programada</b>							
	<b>Avance Registrado</b>							
	No Técnica							
	<b>Porcentaje de Absorción</b>							
	PORCENTAJE							
	SEMESTRAL, ANUAL							
	<b>Meta Anual Programada</b>							
	<b>Avance Registrado</b>							
	No Técnica							
	<b>Porcentaje de eficiencia terminal</b>							
	Nivel Objetivo de COMPONENTE							
	PORCENTAJE							
	SEMESTRAL, ANUAL							
	<b>Meta Anual Programada</b>							
	<b>Avance Registrado</b>							

No Aplica



## **ANEXOS**



# FORMATOS REFERIDOS EN LA LEY DE DISCIPLINA FINANCIERA DE LAS ENTIDADES FEDERATIVAS Y MUNICIPIOS

## FORMATO 1 ESTADO DE SITUACIÓN FINANCIERA DETALLADO – LDF

INSTITUTO MUNICIPAL DE DESARROLLO ADMINISTRATIVO E INNOVACIÓN					
Estado de Situación Financiera Detallado – LDF					
Al 31 de diciembre de 2022 y Ejercicio Fiscal 2021					
(Miles de pesos)					
Concepto	2022	2021	Concepto	2022	2021
<b>ACTIVO</b>					
<b>Activo Circulante</b>					
Efectivo y Equivalentes	259	323	Pasivo Circulante	18	6
Efectivo	0	0	Cuentas por Pagar a Corto Plazo	0	0
Bancos/Tesorería	259	323	Servicios Personales por Pagar a Corto Plazo	0	0
Bancos/Dependencias y Otros	0	0	Proveedores por Pagar a Corto Plazo	0	0
Inversiones Temporales (Hasta 3 meses)	0	0	Contratistas por Obras Públicas por Pagar a Corto Plazo	0	0
Fondos con Afectación Específica	0	0	Participaciones y Aportaciones por Pagar a Corto Plazo	0	0
Depósitos de Fondos de Terceros en Garantía y/o Administración	0	0	Transferencias Otorgadas por Pagar a Corto Plazo	0	0
Otros Efectivos y Equivalentes	0	0	Intereses, Comisiones y Otros Gastos de la Deuda Pública por Pagar a Corto Plazo	0	0
Derechos a Recibir Efectivo o Equivalentes	1	0	Retenciones y Contribuciones por Pagar a Corto Plazo	14	5
Inversiones Financieras de Corto Plazo	0	0	Devoluciones de la Ley de Ingresos por Pagar a Corto Plazo	0	0
Cuentas por Cobrar a Corto Plazo	0	0	Otros Cuentas por Pagar a Corto Plazo	4	1
Deudores Diversos por Cobrar a Corto Plazo	1	0	Documentos por Pagar a Corto Plazo	0	0
Ingresos por Recuperar a Corto Plazo	0	0	Documentos Comerciales por Pagar a Corto Plazo	0	0
Deudores por Anticipos de la Tesorería a Corto Plazo	0	0	Documentos con Contratistas por Obras Públicas por Pagar a Corto Plazo	0	0
Préstamos Otorgados a Corto Plazo	0	0	Otros Documentos por Pagar a Corto Plazo	0	0
Derechos a Recibir Bienes o Servicios	0	0	Porción a Corto Plazo de la Deuda Pública a Largo Plazo	0	0
Anticipo a Proveedores por Adquisición de Bienes y Prestación de Servicios a Corto Plazo	0	0	Porción a Corto Plazo de la Deuda Pública	0	0
Anticipo a Proveedores por Adquisición de Bienes Inmuebles y Muebles a Corto Plazo	0	0	Porción a Corto Plazo de Arrendamiento Financiero	0	0
Anticipo a Proveedores por Adquisición de Bienes Intangibles a Corto Plazo	0	0	Títulos y Valores a Corto Plazo	0	0
Anticipo a Contratistas por Obras Públicas a Corto Plazo	0	0	Pasivos Diferidos a Corto Plazo	0	0
Otros Derechos a Recibir Bienes o Servicios a Corto Plazo	0	0	Ingresos Cobrados por Adelantado a Corto Plazo	0	0
			Intereses Cobrados por Adelantado a Corto Plazo	0	0
			Otros Pasivos Diferidos a Corto Plazo	0	0

**INSTITUTO MUNICIPAL DE DESARROLLO ADMINISTRATIVO E INNOVACIÓN**

**Estado de Situación Financiera Detallado – LDF**

Al 31 de diciembre de 2022 y Ejercicio Fiscal 2021

(Miles de pesos)

Concepto	2022	2021	Concepto	2022	2021
Inventarios	0	0	Fondos y Bienes de Terceros en Garantía y/o Administración a Corto Plazo	0	0
Inventario de Mercancías para Venta	0	0	Fondos en Garantía a Corto Plazo	0	0
Inventario de Mercancías Terminadas	0	0	Fondos en Administración a Corto Plazo	0	0
Inventario de Mercancías en Proceso de Elaboración	0	0	Fondos Contingentes a Corto Plazo	0	0
Inventario de Materias Primas, Materiales y Suministros para Producción	0	0	Fondos de Fideicomisos, Mandatos y Contratos Análogos a Corto Plazo	0	0
Bienes en Tránsito	0	0	Otros Fondos de Terceros en Garantía y/o Administración a Corto Plazo	0	0
Almacenes	0	0	Valores y Bienes en Garantía a Corto Plazo	0	0
Estimación por Pérdida o Deterioro de Activos Circulantes	0	0	Provisiones a Corto Plazo	0	0
Estimaciones para Cuentas Incobrables por Derechos a Recibir Efectivo o Equivalentes	0	0	Provisión para Demandas y Juicios a Corto Plazo	0	0
Estimación por Deterioro de Inventarios	0	0	Provisión para Contingencias a Corto Plazo	0	0
Otros Activos Circulantes	0	0	Otras Provisiones a Corto Plazo	0	0
Valores en Garantía	0	0	Otros Pasivos a Corto Plazo	0	0
Bienes en Garantía (excluye depósitos de fondos)	0	0	Ingresos por Clasificar	0	0
Bienes Derivados de Embargos, Decomisos, Aseguramientos y Dación en Pago	0	0	Recaudación por Participar	0	0
Adquisición con Fondos de Terceros	0	0	Otros Pasivos Circulantes	0	0
<b>Total de Activos Circulantes</b>	<b>260</b>	<b>323</b>	<b>Total de Pasivos Circulantes</b>	<b>18</b>	<b>6</b>
<b>Activo No Circulante</b>			<b>Pasivo No Circulante</b>		
Inversiones Financieras a Largo Plazo	0	0	Cuentas por Pagar a Largo Plazo	0	0
Derechos a Recibir Efectivo o Equivalentes a Largo Plazo	0	0	Documentos por Pagar a Largo Plazo	0	0
Bienes Inmuebles, Infraestructura y Construcciones en Proceso	0	0	Deuda Pública a Largo Plazo	0	0
Bienes Muebles	1,385	1,178	Pasivos Diferidos a Largo Plazo	0	0
Activos Intangibles	0	0	Fondos y Bienes de Terceros en Garantía y/o en Administración a Largo Plazo	0	0
Depreciación, Deterioro y Amortización Acumulada de Bienes	-850	-658	Provisiones a Largo Plazo	0	0
Activos Diferidos	0	0	<b>Total de Pasivos No Circulantes</b>	<b>0</b>	<b>0</b>
Estimación por Pérdida o Deterioro de Activos no Circulantes	0	0	<b>Total del Pasivo</b>	<b>18</b>	<b>6</b>
Otros Activos no Circulantes	0	0			
<b>Total de Activos No Circulantes</b>	<b>535</b>	<b>520</b>	<b>HACIENDA PÚBLICA/PATRIMONIO</b>		



INSTITUTO MUNICIPAL DE DESARROLLO ADMINISTRATIVO E INNOVACION					
Estado de Situación Financiera Detallado – LDF					
Al 31 de diciembre de 2022 y Ejercicio Fiscal 2021					
(Miles de pesos)					
Concepto	2022	2021	Concepto	2022	2021
<b>Hacienda Pública/ Patrimonio Contribuido</b>	<b>43</b>	<b>43</b>			
Aportaciones	43	43			
Donaciones de Capital	0	0			
Actualización de la Hacienda Pública/Patrimonio	0	0			
<b>Hacienda Pública/ Patrimonio Generado</b>	<b>794</b>	<b>794</b>			
Resultados del Ejercicio (Ahorro/ Desahorro)	-60	-453			
Resultados de Ejercicios Anteriores	794	1,247			
Revalúos	0	0			
Reservas	0	0			
Rectificaciones de Resultados de Ejercicios Anteriores	0	0			
<b>Exceso o Insuficiencia en la Actualización de la Hacienda Pública/ Patrimonio</b>	<b>0</b>	<b>0</b>			
Resultado por Posición Monetaria	0	0			
Resultado por Tenencia de Activos no Monetarios	0	0			
<b>Total Hacienda Pública/ Patrimonio</b>	<b>777</b>	<b>837</b>			
<b>Total del Pasivo y Hacienda Pública/ Patrimonio</b>	<b>795</b>	<b>843</b>			
<b>Total del Activo</b>	<b>795</b>	<b>843</b>			



## FORMATO 2 INFORME ANALÍTICO DE LA DEUDA PÚBLICA Y OTROS PASIVOS – LDF

### INSTITUTO MUNICIPAL DE DESARROLLO ADMINISTRATIVO E INNOVACION

#### Informe Analítico de la Deuda Pública y Otros Pasivos - LDF

Del 1 de enero al 31 de diciembre de 2022

(Miles de pesos)

(c)	(d)	(e)	(f)	(g)	(h) h=d+e+f+g	(i)	(j)
Denominación de la Deuda Pública y Otros Pasivos	Saldo al 31 de diciembre de 2021	Disposiciones del Periodo	Amortizaciones del Periodo	Revaluaciones, Reclasificaciones y Otros Ajustes	Saldo al 31 de diciembre de 2022	Pago de Intereses del Periodo	Pago de Comisiones y demás costos asociados durante el Periodo
<b>1. Deuda Pública</b>							
<b>A. Corto Plazo</b>							
a1) Instituciones de Crédito	0	0	0	0	0	0	0
a2) Títulos y Valores	0	0	0	0	0	0	0
a3) Arrendamientos Financieros	0	0	0	0	0	0	0
<b>B. Largo Plazo</b>							
b1) Instituciones de Crédito	0	0	0	0	0	0	0
b2) Títulos y Valores	0	0	0	0	0	0	0
b3) Arrendamientos Financieros	0	0	0	0	0	0	0
<b>2. Otros Pasivos</b>	<b>6</b>	<b>0</b>	<b>0</b>	<b>0</b>	<b>18</b>	<b>0</b>	<b>0</b>
<b>3. Total de la Deuda Pública y Otros Pasivos</b>	<b>6</b>	<b>0</b>	<b>0</b>	<b>0</b>	<b>18</b>	<b>0</b>	<b>0</b>
<b>4. Deuda Contingente 1 (Informativo)</b>							
A. Deuda Contingente 1	0	0	0	0	0	0	0
B. Deuda Contingente 2	0	0	0	0	0	0	0
C. Deuda Contingente XX	0	0	0	0	0	0	0
<b>5. Valor de Instrumentos Bono Cupón Cero 2(Informativo)</b>							
A. Instrumento Bono Cupón Cero 1	0	0	0	0	0	0	0
B. Instrumento Bono Cupón Cero 2	0	0	0	0	0	0	0
C. Instrumento Bono Cupón Cero XX	0	0	0	0	0	0	0

1. Se refiere a cualquier financiamiento sin fuente o garantía de pago definida, que sea asumida de manera solidaria o subsidiaria por las Entidades Federativas con sus Municipios, organismos descentralizados y empresas de participación estatal mayoritaria y fideicomisos, locales o municipales, y por los Municipios con sus respectivos organismos descentralizados y empresas de participación municipal mayoritaria.

2. Se refiere al valor del Bono Cupón Cero que respalda el pago de los créditos asociados al mismo (Activo).

Obligaciones a Corto Plazo (k)	Monto Contratado (l)	Plazo Pactado (m)	Tasa de Interés (n)	Comisiones y Costos Relacionados (o)	Tasa Efectiva (p)
<b>6. Obligaciones a Corto Plazo (Informativo)</b>					
A. Crédito 1	0	0	0	0	0
B. Crédito 2	0	0	0	0	0
C. Crédito 3	0	0	0	0	0
D. Crédito 4	0	0	0	0	0
E. Crédito 5	0	0	0	0	0
F. Crédito 6	0	0	0	0	0

### FORMATO 3 INFORME ANALÍTICO DE OBLIGACIONES DIFERENTES DE FINANCIAMIENTOS – LDF

INSTITUTO MUNICIPAL DE DESARROLLO ADMINISTRATIVO E INNOVACIÓN										
Informe Analítico de Obligaciones Diferentes de Financiamientos LDF										
Del 1 de enero al 31 de diciembre de 2022										
(Miles de pesos)										
Denominación de las Obligaciones Diferentes de Financiamiento	Fecha del Contrato	Fecha de inicio de operación del proyecto	Fecha de vencimiento	Monto de la inversión pactado	Plazo pactado	Monto promedio mensual del pago de la contraprestación	Monto promedio mensual del pago de la contraprestación correspondiente al pago de inversión	Monto pagado de la inversión al 31 de diciembre de 2022	Monto pagado de la inversión al 31 de diciembre de 2022	Saldo pendiente por pagar de la inversión
<b>A. Asociaciones Público Privadas (APP's) (A=a+b+c+d)</b>										
a) APP 1	0	0	0	0	0	0	0	0	0	0
b) APP 2	0	0	0	0	0	0	0	0	0	0
c) APP 3	0	0	0	0	0	0	0	0	0	0
d) APP XX	0	0	0	0	0	0	0	0	0	0
<b>B. Otros Instrumentos (B=a+b+c+d)</b>										
a) Otro Instrumento 1	0	0	0	0	0	0	0	0	0	0
b) Otro Instrumento 2	0	0	0	0	0	0	0	0	0	0
c) Otro Instrumento 3	0	0	0	0	0	0	0	0	0	0
d) Otro Instrumento XX	0	0	0	0	0	0	0	0	0	0
<b>C. Total de Obligaciones Diferentes de Financiamiento (C=A+B)</b>	0	0	0	0	0	0	0	0	0	0

No Aplica



## FORMATO 4 BALANCE PRESUPUESTARIO – LDF

INSTITUTO MUNICIPAL DE DESARROLLO ADMINISTRATIVO E INNOVACION

Balance Presupuestario - LDF

Del 1 de enero al 31 de diciembre de 2022

(Miles de pesos)

Concepto (c)	Estimado/ Aprobado (d)	Devengado	Recaudado/ Pagado
<b>A. Ingresos Totales (A = A1+A2+A3)</b>	<b>3,000</b>	<b>3,000</b>	<b>3,000</b>
A.1. Ingresos de Libre Disposición	3,000	3,000	3,000
A.2. Transferencias Federales Etiquetadas	0	0	0
A.3. Financiamiento Neto	0	0	0
<b>B. Egresos Presupuestarios1 (B = B1+B2)</b>	<b>3,075</b>	<b>3,075</b>	<b>3,075</b>
B.1. Gasto No Etiquetado (sin incluir Amortización de la Deuda Pública)	3,075	3,075	3,075
B.2. Gasto Etiquetado (sin incluir Amortización de la Deuda Pública)	0	0	0
<b>C. Remanentes del Ejercicio Anterior (C = C1 + C2)</b>	<b>0</b>	<b>317</b>	<b>317</b>
C1. Remanentes de Ingresos de Libre Disposición aplicados en el periodo	0	317	317
C2. Remanentes de Transferencias Federales Etiquetadas aplicados en el periodo	0	0	0
<b>I. Balance Presupuestario (I = A- B + C)</b>	<b>0</b>	<b>242</b>	<b>242</b>
<b>II. Balance Presupuestario sin Financiamiento Neto (II = I - A3)</b>	<b>0</b>	<b>242</b>	<b>242</b>
<b>III. Balance Presupuestario sin Financiamiento Neto y sin Remanentes del Ejercicio Anterior (III= II - C)</b>	<b>0</b>	<b>-75</b>	<b>-75</b>
<b>Concepto</b>	<b>Estimado/ Aprobado</b>	<b>Devengado</b>	<b>Recaudado/ Pagado</b>
<b>E. Intereses, Comisiones y Gastos de la Deuda (E = E1+E2)</b>	<b>0</b>	<b>0</b>	<b>0</b>
E1. Intereses, Comisiones y Gastos de la Deuda con Gasto No Etiquetado	0	0	0
E2. Intereses, Comisiones y Gastos de la Deuda con Gasto Etiquetado	0	0	0
<b>IV. Balance Primario (IV = III + E)</b>	<b>0</b>	<b>-75</b>	<b>-75</b>

**INSTITUTO MUNICIPAL DE DESARROLLO ADMINISTRATIVO E INNOVACION**

**Balance Presupuestario - LDF**

Del 1 de enero al 31 de diciembre de 2022

(Miles de pesos)

Concepto	Estimado/ Aprobado	Devengado	Recaudado/ Pagado
<b>F. Financiamiento (F = F1 + F2)</b>	<b>0</b>	<b>0</b>	<b>0</b>
F1. Financiamiento con Fuente de Pago de Ingresos de Libre Disposición	0	0	0
F2. Financiamiento con Fuente de Pago de Transferencias Federales Etiquetadas	0	0	0
<b>G. Amortización de la Deuda (G = G1 + G2)</b>	<b>0</b>	<b>0</b>	<b>0</b>
G1. Amortización de la Deuda Pública con Gasto No Etiquetado	0	0	0
G2. Amortización de la Deuda Pública con Gasto Etiquetado	0	0	0
<b>A3. Financiamiento Neto (A3 = F - G)</b>	<b>0</b>	<b>0</b>	<b>0</b>

Concepto	Estimado/ Aprobado	Devengado	Recaudado/ Pagado
A1. Ingresos de Libre Disposición	3,000	3,000	3,000
A3.1. Financiamiento Neto con Fuente de Pago de Ingresos de Libre Disposición (A3.1 = F1 - G1)	0	0	0
F1. Financiamiento con Fuente de Pago de Ingresos de Libre Disposición	0	0	0
G1. Amortización de la Deuda Pública con Gasto No Etiquetado	0	0	0
B1. Gasto No Etiquetado (sin incluir Amortización de la Deuda Pública)	3,000	3,075	3,075
C1. Remanentes de Ingresos de Libre Disposición aplicados en el periodo	0	317	317
<b>V. Balance Presupuestario de Recursos Disponibles (V = A1 + A3.1 - B 1 + C1)</b>	<b>0</b>	<b>242</b>	<b>242</b>
<b>VI. Balance Presupuestario de Recursos Disponibles sin Financiamiento Neto (VI = V - A3.1)</b>	<b>0</b>	<b>242</b>	<b>242</b>

Concepto	Estimado/ Aprobado	Devengado	Recaudado/ Pagado
A2. Transferencias Federales Etiquetadas	0	0	0

<b>INSTITUTO MUNICIPAL DE DESARROLLO ADMINISTRATIVO E INNOVACION</b> Balance Presupuestario - LDF Del 1 de enero al 31 de diciembre de 2022 (Miles de pesos)			
A3.2	Financiamiento Neto con Fuente de Pago de Transferencias Federales Etiquetadas (A3.2 = F2 - G2)	0	0
F2	Financiamiento con Fuente de Pago de Transferencias Federales Etiquetadas	0	0
G2	Amortización de la Deuda Pública con Gasto Etiquetado	0	0
B2	Gasto Etiquetado (sin incluir Amortización de la Deuda Pública)	0	0
C2	Remanentes de Transferencias Federales Etiquetadas aplicados en el periodo	0	0
<b>VII.</b>	<b>Balance Presupuestario de Recursos Etiquetados (VII = A2 + A3.2 - B2 + C2)</b>	<b>0</b>	<b>0</b>
<b>VIII.</b>	<b>Balance Presupuestario de Recursos Etiquetados sin Financiamiento Neto (VIII = VII - A3.2)</b>	<b>0</b>	<b>0</b>



## FORMATO 5 ESTADO ANALÍTICO DE INGRESOS DETALLADO – LDF

INSTITUTO MUNICIPAL DE DESARROLLO ADMINISTRATIVO E INNOVACION

Estado Analítico de Ingresos Detallado - LDF

Del 1 de enero al 31 de diciembre de 2022

(Miles de pesos)

Concepto	Ingreso					Diferencia
	Estimado	Ampliaciones/ (Reducciones)	Modificado	Devengado	Recaudado	
<b>Ingresos de Libre Disposición</b>	0	0	0	0	0	0
A. Impuestos	0	0	0	0	0	0
B. Cuotas y Aportaciones de Seguridad Social	0	0	0	0	0	0
C. Contribuciones de Mejoras	0	0	0	0	0	0
D. Derechos	0	0	0	0	0	0
E. Productos	0	0	0	0	0	0
F. Aprovechamientos	0	0	0	0	0	0
G. Ingresos por Ventas de Bienes y Servicios	0	0	0	0	0	0
H. Participaciones	0	0	0	0	0	0
h1) Fondo General de Participaciones	0	0	0	0	0	0
h2) Fondo de Fomento Municipal	0	0	0	0	0	0
h3) Fondo de Fiscalización y Recaudación	0	0	0	0	0	0
h4) Fondo de Compensación	0	0	0	0	0	0
h5) Fondo de Extracción de Hidrocarburos	0	0	0	0	0	0
h6) Impuesto Especial Sobre Producción y Servicios	0	0	0	0	0	0
h7) 0.136% de la Recaudación Federal Participable	0	0	0	0	0	0
h8) 3.17% Sobre Extracción de Petróleo	0	0	0	0	0	0
h9) Gasolinás y Diésel	0	0	0	0	0	0
h10) Fondo del Impuesto Sobre la Renta	0	0	0	0	0	0
h11) Fondo de Estabilización de los Ingresos de las Entidades Federativas	0	0	0	0	0	0
I. Incentivos Derivados de la Colaboración Fiscal	0	0	0	0	0	0
i1) Tenencia o Uso de Vehículos	0	0	0	0	0	0
i2) Fondo de Compensación ISAN	0	0	0	0	0	0
i3) Impuesto Sobre Automóviles Nuevos	0	0	0	0	0	0
i4) Fondo de Compensación de Repesos-Intermedios	0	0	0	0	0	0
i5) Otros Incentivos Económicos	0	0	0	0	0	0
J. Transferencias	3,000	317	3,317	3,000	3,000	0
K. Convenios	0	0	0	0	0	0
					3,000	0

**INSTITUTO MUNICIPAL DE DESARROLLO ADMINISTRATIVO E INNOVACION**

**Estado Analítico de Ingresos Detallado - LDF**

Del 1 de enero al 31 de diciembre de 2022

(Miles de pesos)

Concepto	Ingreso					Diferencia
	Estimado	Ampliaciones/ (Reducciones)	Modificado	Devengado	Recaudado	
k1) Otros Convenios y Subsidios	0	0	0	0	0	0
L. Otros Ingresos de Libre Disposición	0	0	0	0	0	0
11) Participaciones en Ingresos Locales	0	0	0	0	0	0
12) Otros Ingresos de Libre Disposición	0	0	0	0	0	0
<b>I. Total de Ingresos de Libre Disposición</b>	<b>3,000</b>	<b>317</b>	<b>3,317</b>	<b>3,000</b>	<b>3,000</b>	<b>0</b>
<b>Ingresos Excedentes de Ingresos de Libre Disposición</b>	<b>0</b>	<b>0</b>	<b>0</b>	<b>0</b>	<b>0</b>	<b>0</b>
<b>Transferencias Federales Etiquetadas</b>	<b>0</b>	<b>0</b>	<b>0</b>	<b>0</b>	<b>0</b>	<b>0</b>
A. Aportaciones	0	0	0	0	0	0
a1) Fondo de Aportaciones para la Nómina Educativa y Gasto Operativo	0	0	0	0	0	0
a2) Fondo de Aportaciones para los Servicios de Salud	0	0	0	0	0	0
a3) Fondo de Aportaciones para la Infraestructura Social	0	0	0	0	0	0
a4) Fondo de Aportaciones para el Fortalecimiento de los Municipios y de las Demarcaciones del D.F.	0	0	0	0	0	0
a5) Fondo de Aportaciones Múltiples	0	0	0	0	0	0
a6) Fondo de Aportaciones para la Educación Tecnológica y de Adultos	0	0	0	0	0	0
a7) Fondo de Aportaciones para la Seguridad Pública de los Estados y del Distrito Federal	0	0	0	0	0	0
a8) Fondo de Aportaciones para el Fortalecimiento de las Entidades Federativas	0	0	0	0	0	0
B. Convenios (B=b1+b2+b3+b4)	0	0	0	0	0	0
b1) Convenios de Protección Social en Salud	0	0	0	0	0	0
b2) Convenios de Descentralización	0	0	0	0	0	0
b3) Convenios de Reasignación	0	0	0	0	0	0
b4) Otros Convenios y Subsidios	0	0	0	0	0	0
C. Fondos Distintos de Aportaciones	0	0	0	0	0	0
c1) Fondo para Entidades Federativas y Municipios Productores de Hidrocarburos	0	0	0	0	0	0
c2) Fondo Minero	0	0	0	0	0	0
D. Transferencias, Subsidios y Subvenciones, y Pensiones y Jubilaciones	0	0	0	0	0	0
E. Otras Transferencias Federales Etiquetadas	0	0	0	0	0	0
<b>II. Total de Transferencias Federales Etiquetadas</b>	<b>0</b>	<b>0</b>	<b>0</b>	<b>0</b>	<b>0</b>	<b>0</b>

**INSTITUTO MUNICIPAL DE DESARROLLO ADMINISTRATIVO E INNOVACION**

**Estado Analítico de Ingresos Detallado - LDF**

Del 1 de enero al 31 de diciembre de 2022

(Miles de pesos)

Concepto	Ingreso					Diferencia
	Estimado	Ampliaciones/ (Reducciones)	Modificado	Devengado	Recaudado	
<b>III. Ingresos Derivados de Financiamientos</b>						
A. Ingresos Derivados de Financiamientos	0	0	0	0	0	0
	0	0	0	0	0	0
<b>IV. Total de Ingresos</b>	<b>3,000</b>	<b>317</b>	<b>3,317</b>	<b>3,000</b>	<b>3,000</b>	<b>0</b>
<b>Datos Informativos</b>						
1. Ingresos Derivados de Financiamientos con Fuente de Pago de Ingresos de Libre Disposición	0	0	0	0	0	0
2. Ingresos Derivados de Financiamientos con Fuente de Pago de Transferencias Federales Etiquetadas	0	0	0	0	0	0
<b>3. Ingresos Derivados de Financiamientos</b>	<b>0</b>	<b>0</b>	<b>0</b>	<b>0</b>	<b>0</b>	<b>0</b>



**FORMATO 6 A) ESTADO ANALÍTICO DEL EJERCICIO DEL PRESUPUESTO DE EGRESOS DETALLADO - LDF  
(CLASIFICACIÓN POR OBJETO DEL GASTO)**

Concepto (c)	Egresos					Subejercicio (e)
	Modificado					
	Aprobado	Ampliaciones/ (Reducciones)	Modificado	Devengado	Pagado	
<b>I. Gasto No Etiquetado</b>	<b>3,000</b>	<b>317</b>	<b>3,317</b>	<b>3,075</b>	<b>3,075</b>	<b>242</b>
<b>A. Servicios Personales</b>	<b>564</b>	<b>271</b>	<b>836</b>	<b>811</b>	<b>811</b>	<b>24</b>
a1) Remuneraciones al Personal de Carácter Permanente	0	0	0	0	0	0
a2) Remuneraciones al Personal de Carácter Transitorio	564	271	836	811	811	24
a3) Remuneraciones Adicionales y Especiales	0	0	0	0	0	0
a4) Seguridad Social	0	0	0	0	0	0
a5) Otras Prestaciones Sociales y Económicas	0	0	0	0	0	0
a6) Provisiones	0	0	0	0	0	0
a7) Pago de Estímulos a Servidores Públicos	0	0	0	0	0	0
<b>B. Materiales y Suministros</b>	<b>642</b>	<b>269</b>	<b>910</b>	<b>846</b>	<b>846</b>	<b>64</b>
b1) Materiales de Administración, Emisión de Documentos y Artículos Oficiales	207	72	279	265	265	14
b2) Alimentos y Utensilios	127	-28	99	92	92	8
b3) Materias Primas y Materiales de Producción y Comercialización	0	0	0	0	0	0
b4) Materiales y Artículos de Construcción y de Reparación	37	58	94	76	76	18
b5) Productos Químicos, Farmacéuticos y de Laboratorio	12	15	27	23	23	3
b6) Combustibles, Lubrificantes y Aditivos	178	8	186	182	182	4
b7) Vestuario, Blancos, Prendas de Protección y Artículos Deportivos	44	37	81	79	79	2
b8) Materiales y Suministros Para Seguridad	0	0	0	0	0	0
b9) Herramientas, Relaciones y Accesorios Menores	37	107	144	129	129	15
<b>C. Servicios Generales</b>	<b>1,302</b>	<b>62</b>	<b>1,364</b>	<b>1,211</b>	<b>1,211</b>	<b>153</b>
c1) Servicios Básicos	2	-2	0	0	0	0
c2) Servicios de Arrendamiento	787	132	920	821	821	99
c3) Servicios Profesionales, Científicos, Técnicos y Otros Servicios	123	63	186	175	175	11
c4) Servicios Financieros, Bancarios y Comerciales	6	12	18	10	10	8
c5) Servicios de Instalación, Reparación, Mantenimiento y Conservación	55	70	125	122	122	3
c6) Servicios de Comunicación Social y Publicidad	192	-168	24	6	6	19

(Miles de pesos)

INSTITUTO MUNICIPAL DE DESARROLLO ADMINISTRATIVO E INNOVACION  
Estado Analítico del Ejercicio del Presupuesto de Egresos Detallado - LDF  
Clasificación por Objeto del Gasto (Capítulo y Concepto)  
Del 1 de enero al 31 de diciembre de 2022

**INSTITUTO MUNICIPAL DE DESARROLLO ADMINISTRATIVO E INNOVACION**  
 Estado Analítico del Ejercicio del Presupuesto de Egresos Detallado - LDF  
 Clasificación por Objeto del Gasto (Capítulo y Concepto)  
 Del 1 de enero al 31 de diciembre de 2022  
 (Miles de pesos)

Concepto (c)	Egresos				Subejercicio (e)
	Aprobado	Ampliaciones/ (Reducciones)	Modificado	Devengado	
c7) Servicios de Traslado y Viáticos	93	-53	-40	31	9
c8) Servicios Oficiales	27	-6	21	21	0
c9) Otros Servicios Generales	16	14	30	25	5
<b>D. Transferencias, Asignaciones, Subsidios y Otras Ayudas</b>	<b>0</b>	<b>0</b>	<b>0</b>	<b>0</b>	<b>0</b>
d1) Transferencias Internas y Asignaciones al Sector Público	0	0	0	0	0
d2) Transferencias al Resto del Sector Público	0	0	0	0	0
d3) Subsidios y Subvenciones	0	0	0	0	0
d4) Ayudas Sociales	0	0	0	0	0
d5) Pensiones y Jubilaciones	0	0	0	0	0
d6) Transferencias a Fideicomisos, Mandatos y Otros Análogos	0	0	0	0	0
d7) Transferencias a la Seguridad Social	0	0	0	0	0
d8) Donativos	0	0	0	0	0
d9) Transferencias al Exterior	0	0	0	0	0
<b>E. Bienes Muebles, Inmuebles e Intangibles</b>	<b>492</b>	<b>-285</b>	<b>207</b>	<b>207</b>	<b>0</b>
e1) Mobiliario y Equipo de Administración	253	-46	207	207	0
e2) Mobiliario y Equipo Educativo y Recreativo	0	0	0	0	0
e3) Equipo e Instrumental Médico y de Laboratorio	0	0	0	0	0
e4) Vehículos y Equipo de Transporte	200	-200	0	0	0
e5) Equipo de Defensa y Seguridad	0	0	0	0	0
e6) Maquinaria, Otros Equipos y Herramientas	39	-39	0	0	0
e7) Activos Biológicos	0	0	0	0	0
e8) Bienes Inmuebles	0	0	0	0	0
e9) Activos Intangibles	0	0	0	0	0
<b>F. Inversión Pública</b>	<b>0</b>	<b>0</b>	<b>0</b>	<b>0</b>	<b>0</b>
f1) Obra Pública en Bienes de Dominio Público	0	0	0	0	0
f2) Obra Pública en Bienes Propios	0	0	0	0	0
f3) Proyectos Productivos y Acciones de Fomento	0	0	0	0	0
<b>G. Inversiones Financieras y Otras Provisiones</b>	<b>0</b>	<b>0</b>	<b>0</b>	<b>0</b>	<b>0</b>
g1) Inversiones Para el Fomento de Actividades Productivas	0	0	0	0	0
g2) Acciones y Participaciones de Capital	0	0	0	0	0
g3) Compra de Títulos y Valores	0	0	0	0	0
g4) Concesión de Préstamos	0	0	0	0	0



<b>INSTITUTO MUNICIPAL DE DESARROLLO ADMINISTRATIVO E INNOVACION</b> Estado Analítico del Ejercicio del Presupuesto de Egresos Detallado - LDF Clasificación por Objeto del Gasto (Capítulo y Concepto) Del 1 de enero al 31 de diciembre de 2022 (Miles de pesos)						
Concepto (e)	Egresos			Devengado	Pagado	Subejercicio (e)
	Aprobado	Ampliaciones/ (Reducciones)	Modificado			
(Informativo)						
g5) Inversiones en Fideicomisos, Mandatos y Otros Análogos Fideicomiso de Desastres Naturales	0	0	0	0	0	0
g6) Otras Inversiones Financieras	0	0	0	0	0	0
g7) Provisiones para Contingencias y Otras Erogaciones Especiales	0	0	0	0	0	0
<b>H. Participaciones Y Aportaciones</b>	0	0	0	0	0	0
h1) Participaciones	0	0	0	0	0	0
h2) Aportaciones	0	0	0	0	0	0
h3) Convenios	0	0	0	0	0	0
<b>I. Deuda Pública</b>	0	0	0	0	0	0
11) Amortización de la Deuda Pública	0	0	0	0	0	0
12) Intereses de la Deuda Pública	0	0	0	0	0	0
13) Comisiones de la Deuda Pública	0	0	0	0	0	0
14) Gastos de la Deuda Pública	0	0	0	0	0	0
15) Costo por Coberturas	0	0	0	0	0	0
16) Apoyos Financieros	0	0	0	0	0	0
17) Adeudos de Ejercicios Fiscales Anteriores (ADEFAS)	0	0	0	0	0	0
<b>II. Gasto Etiquetado</b>	0	0	0	0	0	0
<b>A. Servicios Personales</b>	0	0	0	0	0	0
a1) Remuneraciones al Personal de Carácter Permanente	0	0	0	0	0	0
a2) Remuneraciones al Personal de Carácter Transitorio	0	0	0	0	0	0
a3) Remuneraciones Adicionales y Especiales	0	0	0	0	0	0
a4) Seguridad Social	0	0	0	0	0	0
a5) Otras Prestaciones Sociales y Económicas	0	0	0	0	0	0
a6) Provisiones	0	0	0	0	0	0
a7) Pago de Estímulos a Servidores Públicos	0	0	0	0	0	0
<b>B. Materiales y Suministros</b>	0	0	0	0	0	0
b1) Materiales de Administración, Emisión de Documentos y Artículos Oficiales	0	0	0	0	0	0
b2) Alimentos y Utensilios	0	0	0	0	0	0
b3) Materias Primas y Materiales de Producción y Comercialización	0	0	0	0	0	0
b4) Materiales y Artículos de Construcción y de Reparación	0	0	0	0	0	0
b5) Productos Químicos, Farmacéuticos y de Laboratorio	0	0	0	0	0	0
b6) Combustibles, Lubrificantes y Aditivos	0	0	0	0	0	0
b7) Vestuario, Blancos, Prendas de Protección y Artículos Deportivos	0	0	0	0	0	0
b8) Materiales y Suministros Para Seguridad	0	0	0	0	0	0



<b>INSTITUTO MUNICIPAL DE DESARROLLO ADMINISTRATIVO E INNOVACION</b> Estado Analítico del Ejercicio del Presupuesto de Egresos Detallado - LDF Clasificación por Objeto del Gasto (Capítulo y Concepto) Del 1 de enero al 31 de diciembre de 2022 (Miles de pesos)					
Concepto (c)	Egresos				Subejercicio (e)
	Aprobado	Ampliaciones/ (Reducciones)	Modificado	Devengado	
b9) Herramientas, Refacciones y Accesorios Menores	0	0	0	0	0
<b>C. Servicios Generales</b>	0	0	0	0	0
c1) Servicios Básicos	0	0	0	0	0
c2) Servicios de Arrendamiento	0	0	0	0	0
c3) Servicios Profesionales, Científicos, Técnicos y Otros Servicios	0	0	0	0	0
c4) Servicios Financieros, Bancarios y Comerciales	0	0	0	0	0
c5) Servicios de Instalación, Reparación, Mantenimiento y Conservación	0	0	0	0	0
c6) Servicios de Comunicación Social y Publicidad	0	0	0	0	0
c7) Servicios de Traslado y Viáticos	0	0	0	0	0
c8) Servicios Oficiales	0	0	0	0	0
c9) Otros Servicios Generales	0	0	0	0	0
<b>D. Transferencias, Asignaciones, Subsidios y Otras Ayudas</b>	0	0	0	0	0
d1) Transferencias Internas y Asignaciones al Sector Público	0	0	0	0	0
d2) Transferencias al Resto del Sector Público	0	0	0	0	0
d3) Subsidios y Subvenciones	0	0	0	0	0
d4) Ayudas Sociales	0	0	0	0	0
d5) Pensiones y Jubilaciones	0	0	0	0	0
d6) Transferencias a Fideicomisos, Mandatos y Otros Análogos	0	0	0	0	0
d7) Transferencias a la Seguridad Social	0	0	0	0	0
d8) Donativos	0	0	0	0	0
d9) Transferencias al Exterior	0	0	0	0	0
<b>E. Bienes Muebles, Inmuebles e Intangibles</b>	0	0	0	0	0
e1) Mobiliario y Equipo de Administración	0	0	0	0	0
e2) Mobiliario y Equipo Educativo y Recreativo	0	0	0	0	0
e3) Equipo e Instrumental Médico y de Laboratorio	0	0	0	0	0
e4) Vehículos y Equipo de Transporte	0	0	0	0	0
e5) Equipo de Defensa y Seguridad	0	0	0	0	0
e6) Maquinaria, Otros Equipos y Herramientas	0	0	0	0	0
e7) Activos Biológicos	0	0	0	0	0
e8) Bienes Inmuebles	0	0	0	0	0
e9) Activos Intangibles	0	0	0	0	0
<b>F. Inversión Pública</b>	0	0	0	0	0
f1) Obra Pública en Bienes de Dominio Público	0	0	0	0	0
f2) Obra Pública en Bienes Propios	0	0	0	0	0
f3) Proyectos Productivos y Acciones de Fomento	0	0	0	0	0

<b>INSTITUTO MUNICIPAL DE DESARROLLO ADMINISTRATIVO E INNOVACION</b> Estado Analítico del Ejercicio del Presupuesto de Egresos Detallado - LDF Clasificación por Objeto del Gasto (Capítulo y Concepto) Del 1 de enero al 31 de diciembre de 2022 (Miles de pesos)					
Concepto (c)	Egresos				Subejercicio (e)
	Aprobado	Ampliaciones/ (Reducciones)	Modificado	Devengado	
<b>G. Inversiones Financieras y Otras Provisiones</b>	0	0	0	0	0
g1) Inversiones Para el Fomento de Actividades Productivas	0	0	0	0	0
g2) Acciones y Participaciones de Capital	0	0	0	0	0
g3) Compra de Títulos y Valores	0	0	0	0	0
g4) Concesión de Préstamos	0	0	0	0	0
g5) Inversiones en Fideicomisos, Mandatos y Otros Análogos Fideicomiso de Desastres Naturales	0	0	0	0	0
(Informativo)					
g6) Otras Inversiones Financieras	0	0	0	0	0
g7) Provisiones para Contingencias y Otras Erogaciones Especiales	0	0	0	0	0
<b>H. Participaciones y Aportaciones</b>	0	0	0	0	0
h1) Participaciones	0	0	0	0	0
h2) Aportaciones	0	0	0	0	0
h3) Convenios	0	0	0	0	0
<b>I. Deuda Pública</b>	0	0	0	0	0
i1) Amortización de la Deuda Pública	0	0	0	0	0
i2) Intereses de la Deuda Pública	0	0	0	0	0
i3) Comisiones de la Deuda Pública	0	0	0	0	0
i4) Gastos de la Deuda Pública	0	0	0	0	0
i5) Costo por Coberturas	0	0	0	0	0
i6) Apoyos Financieros	0	0	0	0	0
i7) Aduellos de Ejercicios Fiscales Anteriores (ADEFAS)	0	0	0	0	0
<b>III. Total de Egresos</b>	<b>3,000</b>	<b>317</b>	<b>3,317</b>	<b>3,075</b>	<b>242</b>

**FORMATO 6 B) ESTADO ANALÍTICO DEL EJERCICIO DEL PRESUPUESTO DE EGRESOS DETALLADO - LDF  
(CLASIFICACIÓN ADMINISTRATIVA)**

Concepto (c)	Egresos					Subejercicio (e)
	Aprobado (d)	Ampliaciones/ (Reducciones)	Modificado	Devengado	Pagado	
<b>I. Gasto No Etiquetado</b>	3,000	317	3,317	3,075	3,075	242
Sector público municipal						
Sector público no financiero						
Gobierno general municipal						
Gobierno municipal						
Órgano ejecutivo municipal						
<b>INSTITUTO MUNICIPAL DE DESARROLLO ADMINISTRATIVO E INNOVACION</b>	3,000	317	3,317	3,075	3,075	242
<b>II. Gasto Etiquetado</b>	0	0	0	0	0	0
Sector público municipal						
Sector público no financiero						
Gobierno general municipal						
Gobierno municipal						
Órgano ejecutivo municipal						
<b>INSTITUTO MUNICIPAL DE DESARROLLO ADMINISTRATIVO E INNOVACION</b>	0	0	0	0	0	0
<b>III. Total de Egresos</b>	<b>3,000</b>	<b>317</b>	<b>3,317</b>	<b>3,075</b>	<b>3,075</b>	<b>242</b>

INSTITUTO MUNICIPAL DE DESARROLLO ADMINISTRATIVO E INNOVACION  
Estado Analítico del Ejercicio del Presupuesto de Egresos Detallado - LDF  
Clasificación Administrativa  
Del 1 de enero al 31 de diciembre de 2022  
(Miles de pesos)



**FORMATO 6 C) ESTADO ANALÍTICO DEL EJERCICIO DEL PRESUPUESTO DE EGRESOS DETALLADO - LDF  
(CLASIFICACIÓN FUNCIONAL)**

Concepto (c)	Egresos					Subejercicio
	Aprobado	Ampliaciones/ (Reducciones)	Modificado	Devengado	Pagado	
<b>I. Gasto No Etiquetado</b>	<b>3,000</b>	<b>317</b>	<b>3,317</b>	<b>3,075</b>	<b>3,075</b>	<b>242</b>
<b>A. Gobierno</b>	<b>2,696</b>	<b>171</b>	<b>2,867</b>	<b>2,670</b>	<b>2,670</b>	<b>197</b>
a1) Legislación	2,364	130	2,494	2,330	2,330	164
a2) Justicia	0	0	0	0	0	0
a3) Coordinación de la Política de Gobierno	0	0	0	0	0	0
a4) Relaciones Exteriores	0	0	0	0	0	0
a5) Asuntos Financieros y Hacendarios	0	0	0	0	0	0
a6) Seguridad Nacional	0	0	0	0	0	0
a7) Asuntos de Orden Público y de Seguridad Interior	0	0	0	0	0	0
a8) Otros Servicios Generales	332	41	373	340	340	33
<b>B. Desarrollo Social</b>	<b>0</b>	<b>0</b>	<b>0</b>	<b>0</b>	<b>0</b>	<b>0</b>
b1) Protección Ambiental	0	0	0	0	0	0
b2) Vivienda y Servicios a la Comunidad	0	0	0	0	0	0
b3) Salud	0	0	0	0	0	0
b4) Recreación, Cultura y Otras Manifestaciones Sociales	0	0	0	0	0	0
b5) Educación	0	0	0	0	0	0
b6) Protección Social	0	0	0	0	0	0
b7) Otros Asuntos Sociales	0	0	0	0	0	0
<b>C. Desarrollo Económico</b>	<b>304</b>	<b>146</b>	<b>450</b>	<b>404</b>	<b>404</b>	<b>46</b>
c1) Asuntos Económicos, Comerciales y Laborales en General	304	146	450	404	404	46
c2) Agropecuaria, Silvicultura, Pesca y Caza	0	0	0	0	0	0
c3) Combustibles y Energía	0	0	0	0	0	0

**INSTITUTO MUNICIPAL DE DESARROLLO ADMINISTRATIVO E INNOVACIÓN**  
 Estado Analítico del Ejercicio del Presupuesto de Egresos Detallado - LDF  
 Clasificación Funcional (Finalidad y Función)  
 Del 1 de enero al 31 de diciembre de 2022  
 (Miles de pesos)

<b>INSTITUTO MUNICIPAL DE DESARROLLO ADMINISTRATIVO E INNOVACIÓN</b>						
Estado Analítico del Ejercicio del Presupuesto de Egresos Detallado - LDF						
Clasificación Funcional (Finalidad y Función)						
Del 1 de enero al 31 de diciembre de 2022						
(Miles de pesos)						
Concepto (c)	Egresos					Subejercicio
	Aprobado	Ampliaciones/ (Reducciones)	Modificado	Devengado	Pagado	
c4) Minería, Manufacturas y Construcción	0	0	0	0	0	0
c5) Transporte	0	0	0	0	0	0
c6) Comunicaciones	0	0	0	0	0	0
c7) Turismo	0	0	0	0	0	0
c8) Ciencia, Tecnología e Innovación	0	0	0	0	0	0
c9) Otras Industrias y Otros Asuntos Económicos	0	0	0	0	0	0
<b>D. Otras No Clasificadas en Funciones Anteriores</b>	<b>0</b>	<b>0</b>	<b>0</b>	<b>0</b>	<b>0</b>	<b>0</b>
d1) Transacciones de la Deuda Pública / Costo Financiero de la Deuda	0	0	0	0	0	0
d2) Transferencias, Participaciones y Aportaciones Entre Diferentes Niveles y Ordenes de Gobierno	0	0	0	0	0	0
d3) Saneamiento del Sistema Financiero	0	0	0	0	0	0
d4) Adeudos de Ejercicios Fiscales Anteriores	0	0	0	0	0	0
<b>II. Gasto Etiquetado</b>	<b>0</b>	<b>0</b>	<b>0</b>	<b>0</b>	<b>0</b>	<b>0</b>
<b>A. Gobierno</b>	<b>0</b>	<b>0</b>	<b>0</b>	<b>0</b>	<b>0</b>	<b>0</b>
a1) Legislación	0	0	0	0	0	0
a2) Justicia	0	0	0	0	0	0
a3) Coordinación de la Política de Gobierno	0	0	0	0	0	0
a4) Relaciones Exteriores	0	0	0	0	0	0
a5) Asuntos Financieros y Hacendarios	0	0	0	0	0	0
a6) Seguridad Nacional	0	0	0	0	0	0
a7) Asuntos de Orden Público y de Seguridad Interior	0	0	0	0	0	0
a8) Otros Servicios Generales	0	0	0	0	0	0
<b>B. Desarrollo Social</b>	<b>0</b>	<b>0</b>	<b>0</b>	<b>0</b>	<b>0</b>	<b>0</b>
b1) Protección Ambiental	0	0	0	0	0	0
b2) Vivienda y Servicios a la Comunidad	0	0	0	0	0	0
b3) Salud	0	0	0	0	0	0

INSTITUTO MUNICIPAL DE DESARROLLO ADMINISTRATIVO E INNOVACIÓN						
Estado Analítico del Ejercicio del Presupuesto de Egresos Detallado - LDF						
Clasificación Funcional (Finalidad y Función)						
Del 1 de enero al 31 de diciembre de 2022						
(Miles de pesos)						
Concepto (c)	Egresos					Subejercicio
	Aprobado	Ampliaciones/ (Reducciones)	Modificado	Devengado	Pagado	
b4) Recreación, Cultura y Otras Manifestaciones Sociales	0	0	0	0	0	0
b5) Educación	0	0	0	0	0	0
b6) Protección Social	0	0	0	0	0	0
b7) Otros Asuntos Sociales	0	0	0	0	0	0
<b>C. Desarrollo Económico</b>	<b>0</b>	<b>0</b>	<b>0</b>	<b>0</b>	<b>0</b>	<b>0</b>
c1) Asuntos Económicos, Comerciales y Laborales en General	0	0	0	0	0	0
c2) Agropecuaria, Silvicultura, Pesca y Caza	0	0	0	0	0	0
c3) Combustibles y Energía	0	0	0	0	0	0
c4) Minería, Manufacturas y Construcción	0	0	0	0	0	0
c5) Transporte	0	0	0	0	0	0
c6) Comunicaciones	0	0	0	0	0	0
c7) Turismo	0	0	0	0	0	0
c8) Ciencia, Tecnología e Innovación	0	0	0	0	0	0
c9) Otras Industrias y Otros Asuntos Económicos	0	0	0	0	0	0
<b>D. Otras No Clasificadas en Funciones Anteriores</b>	<b>0</b>	<b>0</b>	<b>0</b>	<b>0</b>	<b>0</b>	<b>0</b>
d1) Transacciones de la Deuda Pública / Costo Financiero de la Deuda	0	0	0	0	0	0
d2) Transferencias, Participaciones y Aportaciones Entre Diferentes Niveles y Ordenes de Gobierno	0	0	0	0	0	0
d3) Saneamiento del Sistema Financiero	0	0	0	0	0	0
d4) Adeudos de Ejercicios Fiscales Anteriores	0	0	0	0	0	0
<b>III. Total de Egresos</b>	<b>3,000</b>	<b>317</b>	<b>3,317</b>	<b>3,075</b>	<b>3,075</b>	<b>242</b>



**FORMATO 6 D) ESTADO ANALÍTICO DEL EJERCICIO DEL PRESUPUESTO DE EGRESOS DETALLADO - LDF  
(CLASIFICACIÓN DE SERVICIOS PERSONALES POR CATEGORÍA)**

INSTITUTO MUNICIPAL DE DESARROLLO ADMINISTRATIVO E INNOVACION Estado Analítico del Ejercicio del Presupuesto de Egresos Detallado - LDF Clasificación de Servicios Personales por Categoría Del 1 de enero al 31 de diciembre de 2022 (Miles de pesos)						
Concepto (c)	Egresos					Subejercicio (e)
	Aprobado (d)	Ampliaciones/ (Reducciones)	Modificado	Devengado	Pagado	
<b>I. Gasto No Etiquetado</b>	<b>564</b>	<b>271</b>	<b>836</b>	<b>811</b>	<b>811</b>	<b>24</b>
A. Personal Administrativo y de Servicio Público	564	271	836	811	811	24
B. Magisterio	0	0	0	0	0	0
C. Servicios de Salud	0	0	0	0	0	0
c1) Personal Administrativo	0	0	0	0	0	0
c2) Personal Médico, Paramédico y afín	0	0	0	0	0	0
D. Seguridad Pública	0	0	0	0	0	0
E. Gastos asociados a la implementación de nuevas leyes federales o reformas a las mismas	0	0	0	0	0	0
e1) Nombre del Programa o Ley 1	0	0	0	0	0	0
e2) Nombre del Programa o Ley 2	0	0	0	0	0	0
F. Sentencias laborales definitivas	0	0	0	0	0	0
<b>II. Gasto Etiquetado</b>	<b>0</b>	<b>0</b>	<b>0</b>	<b>0</b>	<b>0</b>	<b>0</b>
A. Personal Administrativo y de Servicio Público	0	0	0	0	0	0
B. Magisterio	0	0	0	0	0	0
C. Servicios de Salud	0	0	0	0	0	0
c1) Personal Administrativo	0	0	0	0	0	0
c2) Personal Médico, Paramédico y afín	0	0	0	0	0	0
D. Seguridad Pública	0	0	0	0	0	0
E. Gastos asociados a la implementación de nuevas leyes federales o reformas a las mismas	0	0	0	0	0	0
e1) Nombre del Programa o Ley 1	0	0	0	0	0	0
e2) Nombre del Programa o Ley 2	0	0	0	0	0	0
F. Sentencias laborales definitivas	0	0	0	0	0	0
<b>III. Total del Gasto en Servicios Personales</b>	<b>564</b>	<b>271</b>	<b>836</b>	<b>811</b>	<b>811</b>	<b>24</b>

# GUIA DE CUMPLIMIENTO DE LA LEY DE DISCIPLINA FINANCIERA DE LAS ENTIDADES FEDERATIVAS Y MUNICIPIOS

## INSTITUTO MUNICIPAL DE DESARROLLO ADMINISTRATIVO E INNOVACION

Guía de Cumplimiento de la Ley de Disciplina Financiera de las Entidades Federativas y Municipios  
Del 1 de enero al 31 de diciembre de 2022

Indicadores Presupuestarios	Implementación		Resultado		Fundamento (h)	Comentarios (i)		
	SI	NO	Mecanismo de Verificación (d)	Fecha estimada de cumplimiento (e)			Monito o valor (f)	Unidad (pesos/porcentaj e) (g)
<b>A. INDICADORES CUANTITATIVOS</b>								
<b>1. Balance Presupuestario Sostenible (j)</b>								
a. Propuesta			Iniciativa de Ley de Ingresos y Proyecto de Presupuesto de Egresos		0	Miles de pesos	Art. 6 y 19 de la LDF	<a href="https://imdaí.com.mx/armonizacion-comtable/">https://imdaí.com.mx/armonizacion-comtable/</a>
b. Aprobado			Ley de Ingresos y Presupuesto de Egresos		0	Miles de pesos	Art. 6 y 19 de la LDF	<a href="https://imdaí.com.mx/armonizacion-comtable/">https://imdaí.com.mx/armonizacion-comtable/</a>
c. Ejercido			Cuenta Pública / Formato 4 LDF		242,240	Miles de pesos	Art. 6 y 19 de la LDF	<a href="https://imdaí.com.mx/armonizacion-comtable/">https://imdaí.com.mx/armonizacion-comtable/</a>
<b>2. Balance Presupuestario de Recursos Disponibles Sostenible (k)</b>								
a. Propuesta			Iniciativa de Ley de Ingresos y Proyecto de Presupuesto de Egresos		0	Miles de pesos	Art. 6 y 19 de la LDF	<a href="https://imdaí.com.mx/armonizacion-comtable/">https://imdaí.com.mx/armonizacion-comtable/</a>
b. Aprobado			Ley de Ingresos y Presupuesto de Egresos		0	Miles de pesos	Art. 6 y 19 de la LDF	<a href="https://imdaí.com.mx/armonizacion-comtable/">https://imdaí.com.mx/armonizacion-comtable/</a>
c. Ejercido			Cuenta Pública / Formato 4 LDF		242,240	Miles de pesos	Art. 6 y 19 de la LDF	<a href="https://imdaí.com.mx/armonizacion-comtable/">https://imdaí.com.mx/armonizacion-comtable/</a>
<b>3. Financiamiento Neto dentro del Techo de Financiamiento Neto (l)</b>								
a. Propuesta			Iniciativa de Ley de Ingresos		0	Miles de pesos	Art. 6, 19 y 46 de la LDF	<a href="https://imdaí.com.mx/armonizacion-comtable/">https://imdaí.com.mx/armonizacion-comtable/</a>
b. Aprobado			Ley de Ingresos		0	Miles de pesos	Art. 6, 19 y 46 de la LDF	<a href="https://imdaí.com.mx/armonizacion-comtable/">https://imdaí.com.mx/armonizacion-comtable/</a>
c. Ejercido			Cuenta Pública / Formato 4 LDF		0	Miles de pesos	Art. 6, 19 y 46 de la LDF	<a href="https://imdaí.com.mx/armonizacion-comtable/">https://imdaí.com.mx/armonizacion-comtable/</a>
<b>4. Recursos destinados a la atención de desastres naturales</b>								
<i>a. Asignación al fideicomiso para desastres naturales (m)</i>								
a.1 Aprobado			Reporte Trim. Formato 6 a)		-	Miles de pesos	Art. 9 de la LDF	N.A.
a.2 Pagado			Cuenta Pública / Formato 6 a)		-	Miles de pesos	Art. 9 de la LDF	N.A.
b.			Autorizaciones de recursos aprobados por el FONDEN			Miles de pesos	Art. 9 de la LDF	N.A.
c.			Cuenta Pública / Auxiliar de Cuentas naturales (o)			Miles de pesos	Art. 9 de la LDF	N.A.
d.			Autorizaciones de recursos aprobados por el FONDEN			Miles de pesos	Art. 9 de la LDF	N.A.
<b>5. Techo para servicios personales (q)</b>								
a.			Reporte Trim. Formato 6 c)		564,494	Miles de pesos	Art. 10 y 21 de la LDF	<a href="https://imdaí.com.mx/armonizacion-comtable/">https://imdaí.com.mx/armonizacion-comtable/</a>
b.			Reporte Trim. Formato 6 d)		811,415	Miles de pesos	Art. 13 fracc. V y 21 de la LDF	<a href="https://imdaí.com.mx/armonizacion-comtable/">https://imdaí.com.mx/armonizacion-comtable/</a>
<b>6. Provisiones de gasto para compromisos de pago derivados de APPs (r)</b>								
a.			Presupuesto de Egresos		0	Miles de pesos	Art. 11 y 21 de la LDF	<a href="https://imdaí.com.mx/armonizacion-comtable/">https://imdaí.com.mx/armonizacion-comtable/</a>
<b>7. Techo de ADEFAS para el ejercicio fiscal (s)</b>								
a.			Proyecto de Presupuesto de Egresos		0	Miles de pesos	Art. 12 y 20 de la LDF	<a href="https://imdaí.com.mx/armonizacion-comtable/">https://imdaí.com.mx/armonizacion-comtable/</a>
b.			Reporte Trim. Formato 6 a)		0	Miles de pesos	Art. 12 y 20 de la LDF	<a href="https://imdaí.com.mx/armonizacion-comtable/">https://imdaí.com.mx/armonizacion-comtable/</a>
c.			Cuenta Pública / Formato 6 b)		0	Miles de pesos	Art. 12 y 20 de la LDF	<a href="https://imdaí.com.mx/armonizacion-comtable/">https://imdaí.com.mx/armonizacion-comtable/</a>



<b>INSTITUTO MUNICIPAL DE DESARROLLO ADMINISTRATIVO E INNOVACION</b> <b>Guía de Cumplimiento de la Ley de Disciplina Financiera de las Entidades Federativas y Municipios</b> <b>Del 1 de enero al 31 de diciembre de 2022</b>						
Indicadores de Observancia (c)	Implementación		Resultado		Fundamento (h)	Comentarios (i)
	SI	NO	Fecha estimada de cumplimiento (e)	Monto o valor (f)		
B. INDICADORES CUALITATIVOS						
1. Iniciativa de Ley de Ingresos y Proyecto de Presupuesto de Egresos						
a.	Objetivos anuales, estrategias y metas para el ejercicio fiscal (t)	Iniciativa de Ley de Ingresos y Proyecto de Presupuesto de Egresos				<a href="https://imdaai.com.mx/armonizacion-comtable/">https://imdaai.com.mx/armonizacion-comtable/</a>
b.	Proyecciones de ejercicios posteriores (u)	Iniciativa de Ley de Ingresos y Proyecto de Presupuesto de Egresos / Formatos 7 a) y b)				<a href="https://imdaai.com.mx/armonizacion-comtable/">https://imdaai.com.mx/armonizacion-comtable/</a>
c.	Descripción de riesgos relevantes y Propuestas de acción para enfrentarlos (v)	Iniciativa de Ley de Ingresos y Proyecto de Presupuesto de Egresos				<a href="https://imdaai.com.mx/armonizacion-comtable/">https://imdaai.com.mx/armonizacion-comtable/</a>
d.	Resultados de ejercicios fiscales anteriores y el ejercicio fiscal en cuestión (w)	Iniciativa de Ley de Ingresos y Proyecto de Presupuesto de Egresos / Formatos 7 c) y d)				<a href="https://imdaai.com.mx/armonizacion-comtable/">https://imdaai.com.mx/armonizacion-comtable/</a>
e.	Estudio actuarial de las pensiones de sus trabajadores (x)	Proyecto de Presupuesto de Egresos / Formato 8				<a href="https://imdaai.com.mx/armonizacion-comtable/">https://imdaai.com.mx/armonizacion-comtable/</a>
2. Balance Presupuestario de Recursos Disponibles, en caso de ser negativo						
a.	Razones excepcionales que justifiquen el Balance Presupuestario de Recursos Disponibles negativo (y)	Iniciativa de Ley de Ingresos o Proyecto de Presupuesto de Egresos				N.A.
b.	Fuente de recursos para cubrir el Balance Presupuestario de Recursos Disponibles negativo (z)	Iniciativa de Ley de Ingresos o Proyecto de Presupuesto de Egresos				N.A.
c.	Número de ejercicios fiscales y acciones necesarias para cubrir el Balance Presupuestario de Recursos Disponibles negativo (aa)	Iniciativa de Ley de Ingresos o Proyecto de Presupuesto de Egresos				N.A.
d.	Informes trimestrales sobre el avance de las acciones para recuperar el Balance Presupuestario de Recursos Disponibles (bb)	Reporte Trim. y Cuenta Pública				N.A.
3. Servicios Personales						
a.	Remuneraciones de los servidores públicos (cc)	Proyecto de Presupuesto				<a href="https://imdaai.com.mx/armonizacion-comtable/">https://imdaai.com.mx/armonizacion-comtable/</a>
b.	Previsiones salariales y económicas para cubrir incrementos salariales, creación de plazas y otros (dd)	Proyecto de Presupuesto				<a href="https://imdaai.com.mx/armonizacion-comtable/">https://imdaai.com.mx/armonizacion-comtable/</a>
INDICADORES DEL EJERCICIO PRESUPUESTARIO						
A. INDICADORES CUANTITATIVOS						
1. Ingresos Excedentes derivados de Ingresos de Libro Disposición						
a.	Monto de Ingresos Excedentes derivados de IID (ee)	Cuenta Pública / Formato 5		0	Miles de pesos	<a href="https://imdaai.com.mx/armonizacion-comtable/">https://imdaai.com.mx/armonizacion-comtable/</a>
b.	Monto de Ingresos Excedentes derivados de IID destinados al fin del A.1.4, fracción I de la LDF (ff)	Cuenta Pública		0	Miles de pesos	
c.	Monto de Ingresos Excedentes derivados de IID destinados al fin del A.1.4, fracción II, a) de la LDF (gg)	Cuenta Pública		0	Miles de pesos	



<b>INSTITUTO MUNICIPAL DE DESARROLLO ADMINISTRATIVO E INNOVACION</b> <b>Guía de Cumplimiento de la Ley de Disciplina Financiera de las Entidades Federativas y Municipios</b> Del 1 de enero al 31 de diciembre de 2022						
Indicadores de Observancia (c)	Implementación		Resultado		Fundamento (h)	Comentarios (i)
	SI	NO	Fecha estimada de cumplimiento (e)	Monto o valor (f)		
	Mecanismo de Verificación (d)					
d. <i>Monto de Ingresos Excepcionales derivados de ILD destinados al fin del A.14, fracción II, b) de la LDF (hh)</i>		Cuenta Pública		0	Miles de pesos	Art. 14 y 21 de la LDF
e. <i>Monto de Ingresos Excepcionales derivados de ILD destinados al fin del artículo noveno Transitorio de la LDF (ii)</i>				0	Miles de pesos	Art. Noveno Transitorio de la LDF
<b>B. INDICADORES CUALITATIVOS</b>						
<b>Análisis Costo-Beneficio para programas o proyectos de inversión mayores a 40 millones de UDIS (jj)</b>						
1. Análisis de conveniencia y análisis de APPs (kk)		Página de internet de la Secretaría de Finanzas o Tesorería Municipal				Art. 13 Frac. III y 21 de la LDF <a href="https://transparencia.cancun.gob.mx/trm/web/armoa/izabot">https://transparencia.cancun.gob.mx/trm/web/armoa/izabot</a>
2. Identificación de riesgos de los proyectos		Página de internet de la Secretaría de Finanzas o Tesorería Municipal				Art. 13 Frac. III y 21 de la LDF <a href="https://transparencia.cancun.gob.mx/trm/web/armoa/izabot">https://transparencia.cancun.gob.mx/trm/web/armoa/izabot</a>
3. Identificación de población objetivo, destino y temporalidad de subsidios (ll)		Página de internet de la Secretaría de Finanzas o Tesorería Municipal				Art. 13 Frac. VII y 21 de la LDF <a href="https://transparencia.cancun.gob.mx/trm/web/armoa/izabot">https://transparencia.cancun.gob.mx/trm/web/armoa/izabot</a>
<b>INDICADORES DE DEUDA PÚBLICA</b>						
<b>A. INDICADORES CUANTITATIVOS</b>						
<b>1. Obligaciones a Corto Plazo</b>						
a. <i>Límite de Obligaciones a Corto Plazo (mm)</i>				180,000	Miles de pesos	Art. 30 Frac. I de la LDF
b. <i>Obligaciones a Corto Plazo (nn)</i>				0	Miles de pesos	Art. 30 Frac. I de la LDF



## RELACIÓN DE LAS CUENTAS BANCARIAS PRODUCTIVAS ESPECÍFICAS EN LAS CUALES SE DEPOSITEN LOS RECURSOS FEDERALES TRANSFERIDOS

INSTITUTO MUNICIPAL DE DESARROLLO ADMINISTRATIVO E INNOVACIÓN		
Relación de cuentas bancarias productivas específicas		
Periodo ejercicio 2022		
Fondo, Programa o Convenio	Datos de la Cuenta Bancaria	
	Institución Bancaria	Número de Cuenta
	No Aplica	

## **RELACIÓN DE ESQUEMAS BURSÁTILES Y DE COBERTURAS FINANCIERAS**

En relación con los esquemas bursátiles y de coberturas financieras, se aclara que no es aplicable al Instituto Municipal de Desarrollo Administrativo e Innovación, ya que este Ente Público no realiza operaciones de dicha naturaleza; la presente es con la finalidad de dar cumplimiento al artículo 46, último párrafo Ley General de Contabilidad Gubernamental.





**RELACIÓN DE BIENES QUE COMPONEN EL PATRIMONIO DEL ENTE  
PÚBLICO (ENLACE WEB DE PUBLICACIÓN)**

<https://imdai.com.mx/wp-content/uploads/2023/02/INVENTARIO-IMDAI-2022.pdf>

## ESTADO PRESUPUESTARIO DE INGRESOS Y EGRESOS

INSTITUTO MUNICIPAL DE DESARROLLO ADMINISTRATIVO E INNOVACION	
ESTADO PRESUPUESTARIO DE INGRESOS Y EGRESOS	
Del 1 de enero al 31 de diciembre de 2022	
(Miles de pesos)	
Concepto	2022
<b>Ingresos</b>	
Impuestos	0
Cuotas y Aportaciones de seguridad social	0
Contribuciones de mejoras	0
Derechos	0
Productos	0
Aprovechamientos	0
Ingresos por ventas de bienes y servicios	0
Participaciones y Aportaciones	0
Transferencias, Asignaciones, Subsidios y Otras Ayudas	3,000
Ingresos Derivados de Financiamientos	0
<b>Suma de ingresos</b>	<b>3,000</b>
<b>Egresos</b>	
Servicios personales	811
Materiales y suministros	846
Servicios generales	1,211
Transferencias, asignaciones, subsidios y otras ayudas	0
Bienes muebles, inmuebles e intangibles	207
Inversión pública	0
Inversiones financieras y otras provisiones	0
Participaciones y aportaciones	0
Deuda pública	0
<b>Suma de egresos</b>	<b>3,075</b>
<b>Déficit del ejercicio</b>	<b>-75</b>

## ESTADOS ANALÍTICOS COMPARATIVOS DE INGRESOS PRESUPUESTARIOS

INSTITUTO MUNICIPAL DE DESARROLLO ADMINISTRATIVO E INNOVACION						
Estado Analítico de Ingresos						
CON BASE EN RECAUDADO						
Ejercicio 2022 comparativo con 2021						
(Miles de pesos)						
Concepto	2021	2022		Variaciones respecto a:		Variación
	Recaudado	Estimado	Recaudado	Importe	%	Real *
Impuestos	0	0	0	0	0.0%	0.0%
Cuotas y Aportaciones de Seguridad Social	0	0	0	0	0.0%	0.0%
Contribuciones de Mejoras	0	0	0	0	0.0%	0.0%
Derechos	0	0	0	0	0.0%	0.0%
Productos <sup>1</sup>	0	0	0	0	0.0%	0.0%
Aprovechamientos <sup>2</sup>	0	0	0	0	0.0%	0.0%
Ingresos por Ventas de Bienes y Prestación de Servicios y Otros Ingresos	46	0	0	0	0.0%	-100.0%
Participaciones, Aportaciones, convenios, Incentivos derivados de la colaboración fiscal y Fondos Distintos de Aportaciones	0	0	0	0	0.0%	0.0%
Transferencias, Asignaciones, Subsidios y Subvenciones y Pensiones y Jubilaciones	1,800	3,000	3,000	0	0.0%	54.5%
Ingresos Derivados de Financiamientos	0	0	0	0	0.0%	0.0%
<b>Total</b>	<b>1,846</b>	<b>3,000</b>	<b>3,000</b>	<b>0</b>	<b>0.0%</b>	<b>50.6%</b>

\* Factor de deflatación 1.079

Deflactado con el Índice de Precios Promedio del Consumidor de la ciudad de Chetumal, Q. Roo.

Las cifras pueden presentar diferencias por redondeos.



INSTITUTO MUNICIPAL DE DESARROLLO ADMINISTRATIVO E INNOVACION						
Estado Analítico de Ingresos						
CON BASE EN RECAUDADO						
Ejercicio 2022 comparativo con 2021						
(Miles de pesos)						
Concepto	2021	2022		Variaciones respecto a:		Variación Real <sup>3</sup>
	Recaudado	Estimado	Recaudado	Importe	%	%
<b>Ingresos del Gobierno</b>	0	0	0	0	0.0%	0.0%
Impuestos	0	0	0	0	0.0%	0.0%
Cuotas y Aportaciones de seguridad social	0	0	0	0	0.0%	0.0%
Contribuciones de Mejoras	0	0	0	0	0.0%	0.0%
Derechos	0	0	0	0	0.0%	0.0%
Productos <sup>1</sup>	0	0	0	0	0.0%	0.0%
Aprovechamientos <sup>2</sup>	0	0	0	0	0.0%	0.0%
Participaciones y Aportaciones, convenios, Incentivos derivados De la colaboración fiscal y fondos distintos de aportaciones	0	0	0	0	0.0%	0.0%
Transferencias, Asignaciones, Subsidios y Subvenciones y Pensiones y Jubilaciones	0	0	0	0	0.0%	0.0%
<b>Ingresos de los Entes Públicos de los poderes legislativos Y Judicial, de los Órganos autónomos y del Sector Paraestatal o Paramunicipal así como de las empresas productivas del Estado</b>	<b>1,846</b>	<b>3,000</b>	<b>3,000</b>	<b>0</b>	<b>0.0%</b>	<b>50.6%</b>
Cuotas y Aportaciones de Seguridad Social	0	0	0	0	0.0%	0.0%
Productos <sup>1</sup>	0	0	0	0	0.0%	0.0%
Ingresos por Ventas de Bienes, Prestación de Servicios Y otros Ingresos <sup>2</sup>	46	0	0	0	0.0%	-100.0%
Transferencias, Asignaciones, Subsidios y Subvenciones Y Pensiones y Jubilaciones	1,800	3,000	3,000	0	0.0%	54.5%
<b>Ingresos derivados de financiamiento</b>	<b>0</b>	<b>0</b>	<b>0</b>	<b>0</b>	<b>0.0%</b>	<b>0.0%</b>
Ingresos Derivados de Financiamientos	0	0	0	0	0.0%	0.0%
<b>Total</b>	<b>1,846</b>	<b>3,000</b>	<b>3,000</b>	<b>0</b>	<b>0.0%</b>	<b>50.6%</b>

\* Factor de deflactación 1.079

Deflactado con el Índice de Precios Promedio del Consumidor de la ciudad de Chetumal, Q. Roo.

Las cifras pueden presentar diferencias por redondeos.

## ESTADOS ANALÍTICOS COMPARATIVOS DEL EJERCICIO DEL PRESUPUESTO DE EGRESOS

### ESTADO ANALÍTICO COMPARATIVO DEL EJERCICIO DEL PRESUPUESTO DE EGRESOS POR OBJETO DEL GASTO

INSTITUTO MUNICIPAL DE DESARROLLO ADMINISTRATIVO E INNOVACIÓN						
Estado Analítico del Ejercicio del Presupuesto de Egresos						
CON BASE EN DEVENGADO						
Clasificación por Objeto del Gasto						
Ejercicio 2022 comparativo con 2021						
(Miles de pesos)						
Capítulo/Concepto	2021	2022		Variaciones respecto a: Presupuesto Aprobado 2022		Variación Real*
	Devengado	Aprobado	Devengado	Importe	%	%
<b>Servicios Personales</b>	<b>592</b>	<b>564</b>	<b>811</b>	<b>247</b>	<b>43.8%</b>	<b>27.0%</b>
Remuneraciones al Personal de Carácter Permanente	0	0	0	0	0.0%	0.0%
Remuneraciones al Personal de Carácter Transitorio	592	564	811	247	43.8%	27.0%
Remuneraciones Adicionales y Especiales	0	0	0	0	0.0%	0.0%
Seguridad Social	0	0	0	0	0.0%	0.0%
Otras Prestaciones Sociales y Económicas	0	0	0	0	0.0%	0.0%
Previsiones	0	0	0	0	0.0%	0.0%
Pago de Estímulos a Servidores Públicos	0	0	0	0	0.0%	0.0%
<b>Materiales y Suministros</b>	<b>545</b>	<b>642</b>	<b>846</b>	<b>204</b>	<b>31.8%</b>	<b>43.9%</b>
Materiales de Administración, Emisión de Documentos y Artículos Oficiales	107	207	265	58	28.0%	129.5%
Alimentos y Utensilios	98	127	92	-35	-27.6%	-13.0%
Materias Primas y Materiales de Producción y Comercialización	0	0	0	0	0.0%	0.0%
Materiales y Artículos de Construcción y de Reparación	88	37	76	39	105.4%	-20.0%
Productos Químicos, Farmacéuticos y de Laboratorio	12	12	23	11	91.7%	77.6%
Combustibles, Lubricantes y Aditivos	174	178	182	4	2.2%	-3.1%
Vestuario, Blancos, Prendas de Protección y Artículos Deportivos	28	44	79	35	79.5%	161.5%
Materiales y Suministros Para Seguridad	0	0	0	0	0.0%	0.0%
Herramientas, Refacciones y Accesorios Menores	38	37	129	92	248.6%	214.5%
<b>Servicios Generales</b>	<b>958</b>	<b>1,302</b>	<b>1,211</b>	<b>-90</b>	<b>-6.9%</b>	<b>17.2%</b>
Servicios Básicos	40	2	0	-2	-100.0%	-100.0%
Servicios de Arrendamiento	788	787	821	34	4.3%	-3.4%
Servicios Profesionales, Científicos, Técnicos y Otros Servicios	70	123	175	52	42.3%	131.7%
Servicios Financieros, Bancarios y Comerciales	5	6	10	4	66.7%	85.4%
Servicios de Instalación, Reparación, Mantenimiento y Conservación	18	55	122	67	121.8%	528.2%
Servicios de Comunicación Social y Publicidad	0	192	6	-186	-96.9%	0.0%
Servicios de Traslado y Viáticos	16	93	31	-62	-66.7%	79.6%
Servicios Oficiales	0	27	21	-6	-22.2%	0.0%
Otros Servicios Generales	21	16	25	9	56.3%	10.3%
<b>Transferencias, Asignaciones, Subsidios y Otras Ayudas</b>	<b>0</b>	<b>0</b>	<b>0</b>	<b>0</b>	<b>0.0%</b>	<b>0.0%</b>
Transferencias Internas y Asignaciones al Sector Público	0	0	0	0	0.0%	0.0%
Transferencias al Resto del Sector Público	0	0	0	0	0.0%	0.0%
Subsidios y Subvenciones	0	0	0	0	0.0%	0.0%
Ayudas Sociales	0	0	0	0	0.0%	0.0%
Pensiones y Jubilaciones	0	0	0	0	0.0%	0.0%
Transferencias a Fideicomisos, Mandatos y Otros Análogos	0	0	0	0	0.0%	0.0%
Transferencias a la Seguridad Social	0	0	0	0	0.0%	0.0%
Donativos	0	0	0	0	0.0%	0.0%
Transferencias al Exterior	0	0	0	0	0.0%	0.0%
<b>Bienes Muebles, Inmuebles e Intangibles</b>	<b>78</b>	<b>492</b>	<b>207</b>	<b>-285</b>	<b>-57.9%</b>	<b>146.0%</b>
Mobiliario y Equipo de Administración	62	253	207	-46	-18.2%	209.4%
Mobiliario y Equipo Educativo y Recreativo	7	0	0	0	0.0%	-100.0%
Equipo e Instrumental Médico y de Laboratorio	0	0	0	0	0.0%	0.0%
Vehículos y Equipo de Transporte	0	200	0	-200	-100.0%	0.0%
Equipo de Defensa y Seguridad	0	0	0	0	0.0%	0.0%
Maquinaria, Otros Equipos y Herramientas	9	39	0	-39	-100.0%	0.0%
Activos Biológicos	0	0	0	0	0.0%	0.0%



INSTITUTO MUNICIPAL DE DESARROLLO ADMINISTRATIVO E INNOVACIÓN  
Estado Analítico del Ejercicio del Presupuesto de Egresos  
CON BASE EN DEVENGADO  
Clasificación por Objeto del Gasto  
Ejercido 2022 comparativo con 2021  
(Miles de pesos)

Capítulo/Concepto	2021	2022		Variaciones respecto a: Presupuesto Aprobado 2022		Variación Real*
	Devengado	Aprobado	Devengado	Importe	%	%
Bienes Inmuebles	0	0	0	0	0.0%	0.0%
Activos Intangibles	0	0	0	0	0.0%	0.0%
<b>Inversión Pública</b>	<b>0</b>	<b>0</b>	<b>0</b>	<b>0</b>	<b>0.0%</b>	<b>0.0%</b>
Obra Pública en Bienes de Dominio Público	0	0	0	0	0.0%	0.0%
Obra Pública en Bienes Propios	0	0	0	0	0.0%	0.0%
Proyectos Productivos y Acciones de Fomento	0	0	0	0	0.0%	0.0%
<b>Inversiones Financieras y Otras Provisiones</b>	<b>0</b>	<b>0</b>	<b>0</b>	<b>0</b>	<b>0.0%</b>	<b>0.0%</b>
Inversiones Para el Fomento de Actividades Productivas	0	0	0	0	0.0%	0.0%
Acciones y Participaciones de Capital	0	0	0	0	0.0%	0.0%
Compra de Títulos y Valores	0	0	0	0	0.0%	0.0%
Concesión de Préstamos	0	0	0	0	0.0%	0.0%
Inversiones en Fideicomisos, Mandatos y Otros Análogos	0	0	0	0	0.0%	0.0%
Otras Inversiones Financieras	0	0	0	0	0.0%	0.0%
Provisiones para Contingencias y Otras Erogaciones Especiales	0	0	0	0	0.0%	0.0%
<b>Participaciones y Aportaciones</b>	<b>0</b>	<b>0</b>	<b>0</b>	<b>0</b>	<b>0.0%</b>	<b>0.0%</b>
Participaciones	0	0	0	0	0.0%	0.0%
Aportaciones	0	0	0	0	0.0%	0.0%
Convenios	0	0	0	0	0.0%	0.0%
<b>Deuda Pública</b>	<b>0</b>	<b>0</b>	<b>0</b>	<b>0</b>	<b>0.0%</b>	<b>0.0%</b>
Amortización de la Deuda Pública	0	0	0	0	0.0%	0.0%
Intereses de la Deuda Pública	0	0	0	0	0.0%	0.0%
Comisiones de la Deuda Pública	0	0	0	0	0.0%	0.0%
Gastos de la Deuda Pública	0	0	0	0	0.0%	0.0%
Costo por Coberturas	0	0	0	0	0.0%	0.0%
Apoyos Financieros	0	0	0	0	0.0%	0.0%
Adeudos de Ejercicios Fiscales Anteriores (Adefas)	0	0	0	0	0.0%	0.0%
<b>Total del Gasto</b>	<b>2,173</b>	<b>3,000</b>	<b>3,075</b>	<b>75</b>	<b>2.5%</b>	<b>31.1%</b>

\* Factor de deflatación 1.079

Deflactado con el Índice de Precios Promedio del Consumidor de la ciudad de Chetumal, Q. Roo.

Las cifras pueden presentar diferencias por redondeos.



INSTITUTO MUNICIPAL DE DESARROLLO ADMINISTRATIVO E INNOVACIÓN

Estado Analítico del Ejercicio del Presupuesto de Egresos

CON BASE EN FLUJO DE EFECTIVO

Clasificación por Objeto del Gasto

Ejercicio 2022 comparativo con 2021

(Miles de pesos)

Capítulo/Concepto	2021	2022		Variaciones respecto a: Presupuesto Aprobado 2022		Variación Real*
	Pagado	Aprobado	Pagado	Importe	%	%
<b>Servicios Personales</b>	<b>592</b>	<b>564</b>	<b>811</b>	<b>247</b>	<b>43.8%</b>	<b>27.0%</b>
Remuneraciones al Personal de Carácter Permanente	0	0	0	0	0.0%	0.0%
Remuneraciones al Personal de Carácter Transitorio	592	564	811	247	43.8%	27.0%
Remuneraciones Adicionales y Especiales	0	0	0	0	0.0%	0.0%
Seguridad Social	0	0	0	0	0.0%	0.0%
Otras Prestaciones Sociales y Económicas	0	0	0	0	0.0%	0.0%
Previsiones	0	0	0	0	0.0%	0.0%
Pago de Estímulos a Servidores Públicos	0	0	0	0	0.0%	0.0%
<b>Materiales y Suministros</b>	<b>545</b>	<b>642</b>	<b>846</b>	<b>204</b>	<b>31.8%</b>	<b>43.9%</b>
Materiales de Administración, Emisión de Documentos y Artículos Oficiales	107	207	265	58	28.3%	129.5%
Alimentos y Utensilios	98	127	92	-35	-27.6%	-13.0%
Materias Primas y Materiales de Producción y Comercialización	0	0	0	0	0.0%	0.0%
Materiales y Artículos de Construcción y de Reparación	88	37	76	39	105.4%	-20.0%
Productos Químicos, Farmacéuticos y de Laboratorio	12	12	23	11	91.7%	77.6%
Combustibles, Lubricantes y Aditivos	174	178	182	4	2.2%	-3.1%
Vestuario, Blancos, Prendas de Protección y Artículos Deportivos	28	44	79	35	79.5%	161.5%
Materiales y Suministros Para Seguridad	0	0	0	0	0.0%	0.0%
Herramientas, Refacciones y Accesorios Menores	37	37	129	92	248.6%	223.1%
<b>Servicios Generales</b>	<b>958</b>	<b>1,302</b>	<b>1,211</b>	<b>-91</b>	<b>-7.0%</b>	<b>17.2%</b>
Servicios Básicos	40	2	0	-2	-100.0%	-100.0%
Servicios de Arrendamiento	788	787	821	33	4.2%	-3.4%
Servicios Profesionales, Científicos, Técnicos y Otros Servicios	70	123	175	52	42.3%	131.7%
Servicios Financieros, Bancarios y Comerciales	5	6	10	4	66.7%	85.4%
Servicios de Instalación, Reparación, Mantenimiento y Conservación	18	55	122	67	121.8%	528.2%
Servicios de Comunicación Social y Publicidad	0	192	6	-186	-96.9%	0.0%
Servicios de Traslado y Viáticos	16	93	31	-62	-66.7%	79.6%
Servicios Oficiales	0	27	21	-6	-22.2%	0.0%
Otros Servicios Generales	21	16	25	9	56.3%	10.3%
<b>Transferencias, Asignaciones, Subsidios y Otras Ayudas</b>	<b>0</b>	<b>0</b>	<b>0</b>	<b>0</b>	<b>0.0%</b>	<b>0.0%</b>
Transferencias Internas y Asignaciones al Sector Público	0	0	0	0	0.0%	0.0%
Transferencias al Resto del Sector Público	0	0	0	0	0.0%	0.0%
Subsidios y Subvenciones	0	0	0	0	0.0%	0.0%
Ayudas Sociales	0	0	0	0	0.0%	0.0%
Pensiones y Jubilaciones	0	0	0	0	0.0%	0.0%
Transferencias a Fideicomisos, Mandatos y Otros Análogos	0	0	0	0	0.0%	0.0%
Transferencias a la Seguridad Social	0	0	0	0	0.0%	0.0%
Donativos	0	0	0	0	0.0%	0.0%
Transferencias al Exterior	0	0	0	0	0.0%	0.0%
<b>Bienes Muebles, Inmuebles e Intangibles</b>	<b>78</b>	<b>492</b>	<b>207</b>	<b>-285</b>	<b>-57.9%</b>	<b>146.0%</b>
Mobiliario y Equipo de Administración	62	253	207	-46	-18.2%	209.4%
Mobiliario y Equipo Educativo y Recreativo	7	0	0	0	0.0%	-100.0%
Equipo e Instrumental Médico y de Laboratorio	0	0	0	0	0.0%	0.0%
Vehículos y Equipo de Transporte	0	200	0	-200	-100.0%	0.0%
Equipo de Defensa y Seguridad	0	0	0	0	0.0%	0.0%
Maquinaria, Otros Equipos y Herramientas	9	39	0	-39	-100.0%	-100.0%
Activos Biológicos	0	0	0	0	0.0%	0.0%
Bienes Inmuebles	0	0	0	0	0.0%	0.0%
Activos Intangibles	0	0	0	0	0.0%	0.0%
<b>Inversión Pública</b>	<b>0</b>	<b>0</b>	<b>0</b>	<b>0</b>	<b>0.0%</b>	<b>0.0%</b>
Obra Pública en Bienes de Dominio Público	0	0	0	0	0.0%	0.0%
Obra Pública en Bienes Propios	0	0	0	0	0.0%	0.0%
Proyectos Productivos y Acciones de Fomento	0	0	0	0	0.0%	0.0%

INSTITUTO MUNICIPAL DE DESARROLLO ADMINISTRATIVO E INNOVACIÓN

Estado Analítico del Ejercicio del Presupuesto de Egresos

CON BASE EN FLUJO DE EFECTIVO

Clasificación por Objeto del Gasto

Ejercicio 2022 comparativo con 2021

(Miles de pesos)

Capítulo/Concepto	2021	2022		Variaciones respecto a: Presupuesto Aprobado 2022		Variación Real*
	Pagado	Aprobado	Pagado	Importe	%	%
<b>Inversiones Financieras y Otras Provisiones</b>	0	0	0	0	0.0%	0.0%
Inversiones Para el Fomento de Actividades Productivas	0	0	0	0	0.0%	0.0%
Acciones y Participaciones de Capital	0	0	0	0	0.0%	0.0%
Compra de Títulos y Valores	0	0	0	0	0.0%	0.0%
Concesión de Préstamos	0	0	0	0	0.0%	0.0%
Inversiones en Fideicomisos, Mandatos y Otros Análogos	0	0	0	0	0.0%	0.0%
Otras Inversiones Financieras	0	0	0	0	0.0%	0.0%
Provisiones para Contingencias y Otras Erogaciones Especiales	0	0	0	0	0.0%	0.0%
<b>Participaciones y Aportaciones</b>	0	0	0	0	0.0%	0.0%
Participaciones	0	0	0	0	0.0%	0.0%
Aportaciones	0	0	0	0	0.0%	0.0%
Convenios	0	0	0	0	0.0%	0.0%
<b>Deuda Pública</b>	0	0	0	0	0.0%	0.0%
Amortización de la Deuda Pública	0	0	0	0	0.0%	0.0%
Intereses de la Deuda Pública	0	0	0	0	0.0%	0.0%
Comisiones de la Deuda Pública	0	0	0	0	0.0%	0.0%
Gastos de la Deuda Pública	0	0	0	0	0.0%	0.0%
Costo por Coberturas	0	0	0	0	0.0%	0.0%
Apoyos Financieros	0	0	0	0	0.0%	0.0%
Adeudos de Ejercicios Fiscales Anteriores (Adefas)	0	0	0	0	0.0%	0.0%
<b>Total del Gasto</b>	<b>2,173</b>	<b>3,000</b>	<b>3,075</b>	<b>75</b>	<b>2.5%</b>	<b>31.1%</b>

\* Factor de deflatación 1.079

Deflactado con el Índice de Precios Promedio del Consumidor de la ciudad de Chetumal, Q. Roo.

Las cifras pueden presentar diferencias por redondeos.



## ESTADO ANALÍTICO DEL EJERCICIO DEL PRESUPUESTO DE EGRESOS EN CLASIFICACIÓN POR TIPO DE GASTO

INSTITUTO MUNICIPAL DE DESARROLLO ADMINISTRATIVO E INNOVACION						
Estado Analítico del Ejercicio del Presupuesto de Egresos						
Clasificación Económica (por Tipo de Gasto)						
CON BASE EN DEVENGADO						
Ejercicio 2022 comparativo con 2021						
(Miles de pesos)						
Capítulo/Concepto	2021	2022		Variaciones respecto a: Presupuesto Aprobado 2022		Variación Real*
	Devengado	Aprobado	Devengado	Importe	%	%
Gasto Corriente	2,095	2,508	2,868	360	14.4%	26.9%
Gasto de Capital	78	492	207	-285	-57.9%	146.0%
Amortización de la Deuda y Disminución de Pasivos	0	0	0	0	0.0%	0.0%
Pensiones y Jubilaciones	0	0	0	0	0.0%	0.0%
Participaciones	0	0	0	0	0.0%	0.0%
<b>Total del Gasto</b>	<b>2,173</b>	<b>3,000</b>	<b>3,075</b>	<b>75</b>	<b>2.5%</b>	<b>31.1%</b>

\* Factor de deflactación 1.079

Deflactado con el Índice de Precios Promedio del Consumidor de la ciudad de Chetumal, Q. Roo.  
Las cifras pueden presentar diferencias por redondeos.

INSTITUTO MUNICIPAL DE DESARROLLO ADMINISTRATIVO E INNOVACION						
Estado Analítico del Ejercicio del Presupuesto de Egresos						
Clasificación Económica (por Tipo de Gasto)						
CON BASE EN FLUJO DE EFECTIVO						
Ejercicio 2022 comparativo con 2021						
(Miles de pesos)						
Capítulo/Concepto	2021	2022		Variaciones respecto a: Presupuesto Aprobado 2022		Variación Real*
	Pagado	Aprobado	Pagado	Importe	%	%
Gasto Corriente	2,095	2,508	2,868	360	14.4%	26.9%
Gasto de Capital	78	492	207	-285	-57.9%	146.0%
Amortización de la Deuda y Disminución de Pasivos	0	0	0	0	0.0%	0.0%
Pensiones y Jubilaciones	0	0	0	0	0.0%	0.0%
Participaciones	0	0	0	0	0.0%	0.0%
<b>Total del Gasto</b>	<b>2,173</b>	<b>3,000</b>	<b>3,075</b>	<b>75</b>	<b>2.5%</b>	<b>31.1%</b>

\* Factor de deflactación 1.079

Deflactado con el Índice de Precios Promedio del Consumidor de la ciudad de Chetumal, Q. Roo.  
Las cifras pueden presentar diferencias por redondeos.



## ESTADO ANALÍTICO COMPARATIVO DEL EJERCICIO DEL PRESUPUESTO DE EGRESOS EN CLASIFICACIÓN ADMINISTRATIVA

INSTITUTO MUNICIPAL DE DESARROLLO ADMINISTRATIVO E INNOVACION Estado Analítico del Ejercicio del Presupuesto de Egresos Clasificación Administrativa CON BASE EN DEVENGADO Ejercicio 2022 comparativo con 2021 (Miles de pesos)						
Capítulo/Concepto	2021	2022		Variaciones respecto a: Presupuesto Aprobado 2022		Variación Real*
	Devengado	Aprobado	Devengado	Importe	%	%
Sector público municipal Sector Público no financiero Gobierno general municipal Gobierno municipal Órgano Ejecutivo Municipal <b>INSTITUTO MUNICIPAL DE DESARROLLO ADMINISTRATIVO E INNOVACION</b>	2,173	3,000	3,075	75	2.5%	31.1%
<b>Total del Gasto</b>	<b>2,173</b>	<b>3,000</b>	<b>3,075</b>	<b>75</b>	<b>2.5%</b>	<b>31.1%</b>

\* Factor de deflactación 1.079

Deflactado con el Índice de Precios Promedio del Consumidor de la ciudad de Chetumal, Q. Roo.

Las cifras pueden presentar diferencias por redondeos.

INSTITUTO MUNICIPAL DE DESARROLLO ADMINISTRATIVO E INNOVACION Estado Analítico del Ejercicio del Presupuesto de Egresos Clasificación Administrativa CON BASE EN FLUJO DE EFECTIVO Ejercicio 2022 comparativo con 2021 (Miles de pesos)						
Capítulo/Concepto	2021	2022		Variaciones respecto a: Presupuesto Aprobado 2022		Variación Real*
	Pagado	Aprobado	Pagado	Importe	%	%
Sector público municipal Sector público no financiero Gobierno general municipal Gobierno municipal Órgano ejecutivo municipal <b>INSTITUTO MUNICIPAL DE DESARROLLO ADMINISTRATIVO E INNOVACION</b>	2,173	3,000	3,075	75	2.5%	31.1%
<b>Total del Gasto</b>	<b>2,173</b>	<b>3,000</b>	<b>3,075</b>	<b>75</b>	<b>2.5%</b>	<b>31.1%</b>

\* Factor de deflactación 1.079

Deflactado con el Índice de Precios Promedio del Consumidor de la ciudad de Chetumal, Q. Roo.

Las cifras pueden presentar diferencias por redondeos.

## ESTADO ANALÍTICO DEL EJERCICIO DEL PRESUPUESTO DE EGRESOS EN CLASIFICACIÓN FUNCIONAL

INSTITUTO MUNICIPAL DE DESARROLLO ADMINISTRATIVO E INNOVACION							
Estado Analítico del Ejercicio del Presupuesto de Egresos							
Clasificación Funcional (Finalidad y Función)							
CON BASE EN DEVENGADO							
Ejercicio 2022 comparativo con 2021							
(Miles de pesos)							
Capítulo/Concepto	2021		2022		Variaciones respecto a:		Variación Real*
	Devengado	Aprobado	Devengado	Aprobado	Importe	%	
<b>Gobierno</b>	<b>1,265</b>	<b>2,696</b>	<b>2,670</b>		<b>-26</b>	<b>-0.9%</b>	<b>95.6%</b>
Legislación	1,080	2,364	2,330		-34	-1.4%	99.9%
Justicia	0	0	0		0	0.0%	0.0%
Coordinación de la Política de Gobierno	0	0	0		0	0.0%	0.0%
Relaciones Exteriores	0	0	0		0	0.0%	0.0%
Asuntos Financieros y Hacendarios	0	0	0		0	0.0%	0.0%
Seguridad Nacional	0	0	0		0	0.0%	0.0%
Asuntos de Orden Público y de Seguridad Interior	0	0	0		0	0.0%	0.0%
Otros Servicios Generales	185	332	340		8	2.7%	70.3%
<b>Desarrollo Social</b>	<b>0</b>	<b>0</b>	<b>0</b>		<b>0</b>	<b>0.0%</b>	<b>0.0%</b>
Protección Ambiental	0	0	0		0	0.0%	0.0%
Vivienda y Servicios a la Comunidad	0	0	0		0	0.0%	0.0%
Salud	0	0	0		0	0.0%	0.0%
Recreación, Cultura y Otras Manifestaciones Sociales	0	0	0		0	0.0%	0.0%
Educación	0	0	0		0	0.0%	0.0%
Protección Social	0	0	0		0	0.0%	0.0%
Otros Asuntos Sociales	0	0	0		0	0.0%	0.0%
<b>Desarrollo Económico</b>	<b>909</b>	<b>304</b>	<b>404</b>		<b>100</b>	<b>32.90%</b>	<b>-58.8%</b>
Asuntos Económicos, Comerciales y Laborales en General	909	304	404		100	32.90%	-58.8%
Agropecuaria, Silvicultura, Pesca y Caza	0	0	0		0	0.0%	0.0%
Combustibles y Energía	0	0	0		0	0.0%	0.0%
Minería, Manufacturas y Construcción	0	0	0		0	0.0%	0.0%
Transporte	0	0	0		0	0.0%	0.0%
Comunicaciones	0	0	0		0	0.0%	0.0%
Turismo	0	0	0		0	0.0%	0.0%
Ciencia, Tecnología e Innovación	0	0	0		0	0.0%	0.0%
Otras Industrias y Otros Asuntos Económicos	0	0	0		0	0.0%	0.0%
<b>Otras no Clasificadas en Funciones Anteriores</b>	<b>0</b>	<b>0</b>	<b>0</b>		<b>0</b>	<b>0.0%</b>	<b>0.0%</b>
Transacciones de la Deuda Pública / Costo Financiero de la Deuda	0	0	0		0	0.0%	0.0%
Transferencias, Participaciones y Aportaciones entre Diferentes Niveles y	0	0	0		0	0.0%	0.0%
Órdenes de Gobierno	0	0	0		0	0.0%	0.0%
Saneamiento del Sistema Financiero	0	0	0		0	0.0%	0.0%
Adeudos de Ejercicios Fiscales Anteriores	0	0	0		0	0.0%	0.0%
<b>Total del Gasto</b>	<b>2,173</b>	<b>3,000</b>	<b>3,075</b>		<b>75</b>	<b>2.5%</b>	<b>31.1%</b>

\* Factor de deflatación 1.079

Deflactado con el Índice de Precios Promedio del Consumidor de la ciudad de Chetumal, Q. Roo.

Las cifras pueden presentar diferencias por redondeos.



**INSTITUTO MUNICIPAL DE DESARROLLO ADMINISTRATIVO E INNOVACION**  
Estado Analítico del Ejercicio del Presupuesto de Egresos  
Clasificación Funcional (Finalidad y Función)  
**CON BASE EN FLUJO DE EFECTIVO**  
Ejercicio 2022 comparativo con 2021  
(Miles de pesos)

Capítulo/Concepto	2021	2022		Variaciones respecto a: Presupuesto Aprobado 2022		Variación Real*
	Pagado	Aprobado	Pagado	Importe	%	%
<b>Gobierno</b>	<b>1,265</b>	<b>2,696</b>	<b>2,670</b>	<b>-26</b>	<b>-1.0%</b>	<b>95.6%</b>
Legislación	1,080	2,364	2,330	-34	-1.4%	99.9%
Justicia	0	0	0	0	0.0%	0.0%
Coordinación de la Política de Gobierno	0	0	0	0	0.0%	0.0%
Relaciones Exteriores	0	0	0	0	0.0%	0.0%
Asuntos Financieros y Hacendarios	0	0	0	0	0.0%	0.0%
Seguridad Nacional	0	0	0	0	0.0%	0.0%
Asuntos de Orden Público y de Seguridad Interior	0	0	0	0	0.0%	0.0%
Otros Servicios Generales	185	332	340	9	2.4%	-70.3%
<b>Desarrollo Social</b>	<b>0</b>	<b>0</b>	<b>0</b>	<b>0</b>	<b>0.0%</b>	<b>0.0%</b>
Protección Ambiental	0	0	0	0	0.0%	0.0%
Vivienda y Servicios a la Comunidad	0	0	0	0	0.0%	0.0%
Salud	0	0	0	0	0.0%	0.0%
Recreación, Cultura y Otras Manifestaciones Sociales	0	0	0	0	0.0%	0.0%
Educación	0	0	0	0	0.0%	0.0%
Protección Social	0	0	0	0	0.0%	0.0%
Otros Asuntos Sociales	0	0	0	0	0.0%	0.0%
<b>Desarrollo Económico</b>	<b>908</b>	<b>304</b>	<b>404</b>	<b>100</b>	<b>32.9%</b>	<b>-58.8%</b>
Asuntos Económicos, Comerciales y Laborales en General	908	304	404	100	32.9%	-58.8%
Agropecuaria, Silvicultura, Pesca y Caza	0	0	0	0	0.0%	0.0%
Combustibles y Energía	0	0	0	0	0.0%	0.0%
Minería, Manufacturas y Construcción	0	0	0	0	0.0%	0.0%
Transporte	0	0	0	0	0.0%	0.0%
Comunicaciones	0	0	0	0	0.0%	0.0%
Turismo	0	0	0	0	0.0%	0.0%
Ciencia, Tecnología e Innovación	0	0	0	0	0.0%	0.0%
Otras Industrias y Otros Asuntos Económicos	0	0	0	0	0.0%	0.0%
<b>Otras no Clasificadas en Funciones Anteriores</b>	<b>0</b>	<b>0</b>	<b>0</b>	<b>0</b>	<b>0.0%</b>	<b>0.0%</b>
Transacciones de la Deuda Pública / Costo Financiero de la Deuda	0	0	0	0	0.0%	0.0%
Transferencias, Participaciones y Aportaciones entre Diferentes Niveles y Ordenes de Gobierno	0	0	0	0	0.0%	0.0%
Saneamiento del Sistema Financiero	0	0	0	0	0.0%	0.0%
Adeudos de Ejercicios Fiscales Anteriores	0	0	0	0	0.0%	0.0%
<b>Total del Gasto</b>	<b>2,173</b>	<b>3,000</b>	<b>3,075</b>	<b>75</b>	<b>2.5%</b>	<b>31.1%</b>

\* Factor de deflatación 1.079

Deflactado con el Índice de Precios Promedio del Consumidor de la ciudad de Chetumal, Q. Roo.  
Las cifras pueden presentar diferencias por redondeos.



## ESTADO ANALÍTICO DEL EJERCICIO DEL PRESUPUESTO DE EGRESOS EN CLASIFICACIÓN PROGRAMÁTICA

INSTITUTO MUNICIPAL DE DESARROLLO ADMINISTRATIVO E INNOVACION						
Gasto por Categoría Programática						
CON BASE EN DEVENGADO						
Ejercicio 2022 comparativo con 2021						
(Miles de pesos)						
Capítulo/Concepto	2021	2022		Variaciones respecto a:		Variación
	Devengado	Aprobado	Devengado	Presupuesto Aprobado	%	Real*
				2022		
				Importe		
<b>Programas</b>						
<b>Subsidios: Sector Social y Privado o Entidades Federativas y Municipios</b>	0	0	0	0	0.0%	0.0%
Sujetos a Reglas de Operación	0	0	0	0	0.0%	0.0%
Otros Subsidios	0	0	0	0	0.0%	0.0%
<b>Desempeño de las Funciones</b>	2,173	3,000	3,075	75	2.5%	31.1%
Prestación de Servicios Públicos	2,173	3,000	3,075	75	2.5%	31.1%
Provisión de Bienes Públicos	0	0	0	0	0.0%	0.0%
Planeación, seguimiento y evaluación de políticas públicas	0	0	0	0	0.0%	0.0%
Promoción y fomento	0	0	0	0	0.0%	0.0%
Regulación y supervisión	0	0	0	0	0.0%	0.0%
Funciones de las Fuerzas Armadas (Únicamente Gobierno Federal)	0	0	0	0	0.0%	0.0%
Específicos	0	0	0	0	0.0%	0.0%
Proyectos de Inversión	0	0	0	0	0.0%	0.0%
<b>Administrativos y de Apoyo</b>	0	0	0	0	0.0%	0.0%
Apoyo al proceso presupuestario y para mejorar la eficiencia institucional	0	0	0	0	0.0%	0.0%
Apoyo a la función pública y al mejoramiento de la gestión	0	0	0	0	0.0%	0.0%
Operaciones ajenas	0	0	0	0	0.0%	0.0%
<b>Compromisos</b>	0	0	0	0	0.0%	0.0%
Obligaciones de cumplimiento de resolución jurisdiccional	0	0	0	0	0.0%	0.0%
Desastres Naturales	0	0	0	0	0.0%	0.0%
<b>Obligaciones</b>	0	0	0	0	0.0%	0.0%
Pensiones y jubilaciones	0	0	0	0	0.0%	0.0%
Aportaciones a la seguridad social	0	0	0	0	0.0%	0.0%
Aportaciones a fondos de estabilización	0	0	0	0	0.0%	0.0%
Aportaciones a fondos de inversión y reestructura de pensiones	0	0	0	0	0.0%	0.0%
<b>Programas de Gasto Federalizado (Gobierno Federal)</b>	0	0	0	0	0.0%	0.0%
Gasto Federalizado	0	0	0	0	0.0%	0.0%
<b>Participaciones a entidades federativas y municipios</b>	0	0	0	0	0.0%	0.0%
<b>Costo financiero, deuda o apoyos a deudores y ahorradores de la banca</b>	0	0	0	0	0.0%	0.0%
<b>Adeudos de ejercicios fiscales anteriores</b>	0	0	0	0	0.0%	0.0%
<b>Total del Gasto</b>	<b>2,173</b>	<b>3,000</b>	<b>3,075</b>	<b>75</b>	<b>2.5%</b>	<b>31.1%</b>

\* Factor de deflactación 1.079

Deflactado con el Índice de Precios Promedio del Consumidor de la ciudad de Chetumal, Q. Roo.

Las cifras pueden presentar diferencias por redondeos.

INSTITUTO MUNICIPAL DE DESARROLLO ADMINISTRATIVO E INNOVACION						
Gasto por Categoría Programática						
CON BASE EN FLUJO DE EFECTIVO						
Ejercicio 2022 comparativo con 2021						
(Miles de pesos)						
Capítulo/Concepto	2021	2022		Variaciones respecto a: Presupuesto Aprobado 2022		Variación Real*
	Pagado	Aprobado	Pagado	Importe	%	%
<b>Programas</b>						
<b>Subsidios: Sector Social y Privado o Entidades Federativas y Municipios</b>	0	0	0	0	0.0%	0.0%
Sujetos a Reglas de Operación	0	0	0	0	0.0%	0.0%
Otros Subsidios	0	0	0	0	0.0%	0.0%
<b>Desempeño de las Funciones</b>	2,173	3,000	3,075	75	2.5%	31.1%
Prestación de Servicios Públicos	2,173	3,000	3,075	75	2.5%	31.1%
Provisión de Bienes Públicos	0	0	0	0	0.0%	0.0%
Planeación, seguimiento y evaluación de políticas públicas	0	0	0	0	0.0%	0.0%
Promoción y fomento	0	0	0	0	0.0%	0.0%
Regulación y supervisión	0	0	0	0	0.0%	0.0%
Funciones de las Fuerzas Armadas (Únicamente Gobierno Federal)	0	0	0	0	0.0%	0.0%
Específicos	0	0	0	0	0.0%	0.0%
Proyectos de Inversión	0	0	0	0	0.0%	0.0%
<b>Administrativos y de Apoyo</b>	0	0	0	0	0.0%	0.0%
Apoyo al proceso presupuestario y para mejorar la eficiencia institucional	0	0	0	0	0.0%	0.0%
Apoyo a la función pública y al mejoramiento de la gestión	0	0	0	0	0.0%	0.0%
Operaciones ajenas	0	0	0	0	0.0%	0.0%
<b>Compromisos</b>	0	0	0	0	0.0%	0.0%
Obligaciones de cumplimiento de resolución jurisdiccional	0	0	0	0	0.0%	0.0%
Desastres Naturales	0	0	0	0	0.0%	0.0%
<b>Obligaciones</b>	0	0	0	0	0.0%	0.0%
Pensiones y jubilaciones	0	0	0	0	0.0%	0.0%
Aportaciones a la seguridad social	0	0	0	0	0.0%	0.0%
Aportaciones a fondos de estabilización	0	0	0	0	0.0%	0.0%
Aportaciones a fondos de inversión y reestructura de pensiones	0	0	0	0	0.0%	0.0%
<b>Programas de Gasto Federalizado (Gobierno Federal)</b>	0	0	0	0	0.0%	0.0%
Gasto Federalizado	0	0	0	0	0.0%	0.0%
<b>Participaciones a entidades federativas y municipios</b>	0	0	0	0	0.0%	0.0%
<b>Costo financiero, deuda o apoyos a deudores y ahorradores de la banca</b>	0	0	0	0	0.0%	0.0%
<b>Adeudos de ejercicios fiscales anteriores</b>	0	0	0	0	0.0%	0.0%
<b>Total del Gasto</b>	<b>2,173</b>	<b>3,000</b>	<b>3,075</b>	<b>75</b>	<b>2.5%</b>	<b>31.1%</b>

\* Factor de deflatación 1.079

Deflactado con el Índice de Precios Promedio del Consumidor de la ciudad de Chetumal, Q. Roo.

Las cifras pueden presentar diferencias por redondeos.



**ESTADO ANALÍTICO DE AVANCE FINANCIERO DE PROGRAMAS Y PROYECTOS DE  
INVERSIÓN**

INSTITUTO MUNICIPAL DE DESARROLLO ADMINISTRATIVO E INNOVACION								
Estado Analítico de Avance Financiero de Programas y Proyectos de Inversión								
Programas y Proyectos de Inversión								
Del 1 de enero al 31 de diciembre de 2022								
(Miles de pesos)								
Programa	Programa Presupuestario / Proyecto	Aprobado	Ampliación (Reducción)	Modificado	Comprometido	Devengado	Pagado	Subejercicio
<h1>No Aplica</h1>								





**FORMATO DEL EJERCICIO Y DESTINO DE GASTOS FEDERALIZADO Y REINTEGROS**



INSTITUTO MUNICIPAL DE DESARROLLO ADMINISTRATIVO E INNOVACIÓN				
Formato del Ejercicio y Destino de Gastos Federalizado y Reintegros				
PERIODO: al 31 de diciembre de 2022				
(Miles de pesos)				
Programa o Fondo	Destino de los Recursos	Ejercido		Reintegro
		Devengado	Pagado	
		No Aplica		