

IMDAI

INSTITUTO MUNICIPAL DE
DESARROLLO ADMINISTRATIVO
E INNOVACIÓN

C U E N T A P Ú B L I C A 2 0 2 1







Sector Público Municipal

Sector Público No Financiero

Gobierno General Municipal

**Entidades Paramunicipales y
Fideicomisos No Empresariales y No
Financieros**



IMDAI
INSTITUTO MUNICIPAL DE
DESARROLLO ADMINISTRATIVO
E INNOVACIÓN

000002

INSTITUTO MUNICIPAL DE DESARROLLO ADMINISTRATIVO E INNOVACIÓN



CONTENIDO

INTRODUCCIÓN

1 INFORMACIÓN CONTABLE

- 1.1 Estado de Situación Financiera
- 1.2 Estado de Actividades
- 1.3 Estado de Variación en la Hacienda Pública
- 1.4 Estado de Cambios en la Situación Financiera
- 1.5 Estado de Flujos de Efectivo
- 1.6 Estado Analítico del Activo
- 1.7 Estado Analítico de la Deuda y Otros Pasivos
- 1.8 Informe sobre Pasivos Contingentes
- 1.9 Notas a los Estados Financieros

2 INFORMACIÓN PRESUPUESTARIA

- 2.1 Estado analítico de ingresos
 - 2.1.1 Análisis y evolución de los ingresos presupuestarios
- 2.2 Estados analíticos del ejercicio del Presupuesto de Egresos 2021
 - 2.2.1 Estado analítico del ejercicio del Presupuesto de Egresos por Objeto del gasto
 - 2.2.2 Estado analítico del ejercicio del Presupuesto de Egresos en clasificación Económica
 - 2.2.3 Estado analítico del ejercicio del Presupuesto de Egresos en clasificación Administrativa
 - 2.2.4 Estado analítico del ejercicio del Presupuesto de Egresos en clasificación Funcional
 - 2.2.5 Endeudamiento Neto
 - 2.2.6 Intereses de la Deuda



2.2.7 Indicadores de Postura Fiscal

2.3 Análisis del Ejercicio del Presupuesto de Egresos

2.3.1 Presupuesto aprobado y adecuaciones

2.3.2 Ejercicio del Presupuesto de Egresos 2021

3 INFORMACIÓN PROGRAMÁTICA

3.1 Gasto por Categoría programática

3.1.1 Análisis del Ejercicio del Presupuesto de Egresos por Clasificación
Funcional Programática

3.2 Principales Indicadores de Programas Presupuestarios según la Clasificación
Funcional



ANEXOS

- Formatos referidos por la Ley de Disciplina Financiera de las Entidades Federativas y Municipios.
- Relación de las cuentas bancarias productivas específicas en las cuales se depositen los recursos federales transferidos.
- Relación de esquemas bursátiles y de coberturas financieras.
- Relación de bienes que componen el patrimonio del ente público (enlace web donde está publicado).
- Ingresos por aportaciones especiales federales.
- Estados analíticos comparativos de ingresos presupuestarios.
- Estados analíticos comparativos del ejercicio del Presupuesto de Egresos.
 - Estado analítico del ejercicio del Presupuesto de Egresos por Objeto del gasto.
 - Estado analítico del ejercicio del Presupuesto de Egresos en clasificación por Tipo de Gasto.
 - Estado analítico del ejercicio del Presupuesto de Egresos en clasificación Administrativa.
 - Estado analítico del ejercicio del Presupuesto de Egresos en clasificación Funcional.
- Estado Analítico de Avance Financiero de Programas y Proyectos de Inversión.
- Formato del Ejercicio y Destino de Gastos Federalizado y Reintegros



Presentación.

Los resultados que se exponen en este informe de la Cuenta Pública del ejercicio 2021, derivan de la conducción de la política hacendaria en materia de ingreso y gasto público, el informe que se presenta describe los resultados generales del ejercicio, para lo cual hace referencia a los aspectos primordiales de política hacendaria adoptadas y los aspectos que definen el contexto de ejecución de la Ley de Ingresos y el Presupuesto de Egresos y ubican los resultados obtenidos según su fuente, origen, clasificación administrativa, programática, funcional, entre otras clasificaciones, de acuerdo a la Ley General de Contabilidad Gubernamental y las disposiciones normativas emitidas por el Consejo Nacional de Armonización Contable (CONAC).

La integración de la Cuenta Pública, comprende los resultados de las labores administrativas realizadas en el Ejercicio Fiscal de 2021, así como las principales políticas financieras, económicas y sociales que influyeron en el resultado de los ingresos y de los gastos efectuados en el Ente Público.

La Cuenta Pública del Instituto Municipal de Desarrollo Administrativo e Innovación (IMDAI), muestra la composición y evolución de los ingresos y egresos por métodos comparativos a efecto de ilustrar su desarrollo alcanzado en el ejercicio de 2021 y 2020 en materia de ingreso y gasto público, con esto se fortalece la transparencia y rendición de cuentas, lo que constituye un avance fundamental en la modernización del control de las finanzas públicas.

Asimismo, se da cumplimiento a los criterios para la elaboración y presentación homogénea de la información financiera y de los formatos a que hace referencia la Ley de Disciplina Financiera de las Entidades Federativas y los Municipios.

Atentamente.

Lic. Mario Esteban Luévano Cataño.
Director General.



INTRODUCCIÓN

El Instituto Municipal de Desarrollo Administrativo e Innovación del Municipio de Benito Juárez, Quintana Roo, se crea por acuerdo del Honorable Ayuntamiento Constitucional el día 28 de mayo de 2009, publicado en el Periódico Oficial de fecha 05 de junio de 2009, como Organismo Público Descentralizado de la Administración Municipal, con personalidad jurídica y patrimonio propio.

Misión: Ser un organismo proactivo que permita al gobierno lograr ser reconocido por los ciudadanos Benito juarenses por la calidad y eficiencia en los servicios ofrecidos, con la implementación de la mejora regulatoria continua y la aplicación de las herramientas administrativas y normativas vigentes, que nos permita el correcto desempeño de nuestras funciones como servidores públicos y tener como resultado la transparencia y eficiencia en nuestro actuar.

Visión: el IMDAI aspira a crear una cultura de mejora continua y desarrollo administrativo en el actuar de la administración pública, a fin de lograr un gobierno honesto, eficaz y eficiente en la optimización de los recursos humanos técnicos y económicos del H. Ayuntamiento que satisfagan las expectativas de los ciudadanos Benito juarenses.

Valores:

- Servicio
- Honestidad
- Innovación
- Legalidad
- Transparencia

- Amabilidad

El Instituto Municipal de Desarrollo Administrativo e Innovación se integra de la siguiente manera:

I. Consejo Directivo

II. Dirección General

III. Seis unidades administrativas en apoyo de la Dirección General, que serán:

- a. Dirección de Desarrollo Administrativo e Innovación.;
- b. Dirección de Mejora Regulatoria;
- c. Dirección de Ventanilla Única de Trámites y Servicios;
- d. Dirección de Gestión de la Calidad Municipal;
- e. Coordinación Administrativa; y,
- f. Unidad Jurídica;

IV. Órgano de Vigilancia

Corresponde al Instituto Municipal de Desarrollo Administrativo e Innovación, el ejercicio de las facultades y la atención de las obligaciones que sean necesarias para conseguir el cabal cumplimiento de las atribuciones que le confieren la Constitución Política de los Estados Unidos Mexicanos, la particular del Estado, y las leyes que emanan de ellas.

Facultades de sus Órganos.

Consejo Directivo: Es el órgano de gobierno del Instituto Municipal de Desarrollo Administrativo e Innovación del Municipio de Benito Juárez, el consejo directivo será presidido por el Presidente Municipal, conforme a lo dispuesto por el reglamento orgánico de la administración pública descentralizada:

El consejo Directivo estará integrado por las siguientes personas:

- I. Presidente Municipal, quien presidirá el Consejo Directivo;
- II. Director General del Instituto, como Secretario Técnico;
- III. El Regidor Presidente de la Comisión de Mejora Regulatoria del Ayuntamiento, como vocal;
- IV. El Secretario Municipal de Desarrollo Social y Económico, como vocal;
- V. El Tesorero Municipal, como vocal;
- VI. El Oficial Mayor, como vocal; y
- VII. Hasta dos representantes de organismos sociales, técnicos, culturales y económicos, afines al objeto del Instituto, como vocales.

El Presidente del Consejo Directivo y sus vocales tendrán derecho a voz y voto, y en caso de empate, el Presidente tendrá voto de calidad. El secretario técnico solo tendrá derecho a voz.

El Consejo Directivo, a propuesta de su Presidente, podrá admitir hasta tres vocales más, afines al objeto del Ente Público Municipal, cuando se estime necesario teniendo estos últimos únicamente derecho a voz.

Por cada integrante del Consejo Directivo, se designará un suplente, quien deberá ser acreditado por el propietario ante el propio Consejo Directivo y por designación escrita ante el secretario técnico del mismo. Cuando los suplentes entren en

funciones, tendrá las mismas facultades que los propietarios. Al Presidente del Consejo Directivo, lo suplirá el titular de la unidad de vinculación de organismos descentralizados de la oficina de la Presidencia Municipal, y al Regidor Presidente de la Comisión Edilicia de Mejora Regulatoria, lo suplirá el Regidor Secretario de dicha comisión.

El Consejo Directivo para lograr el objeto del Ente Público Municipal, tendrá las siguientes facultades:

- I. Acordar e instruir las políticas, procedimientos y estrategias conducentes;
- II. Emitir las normas generales y criterios que orienten las sesiones, acuerdos y resoluciones del Consejo Directivo, apegadas al presente reglamento;
- III. Proponer al Ayuntamiento por conducto del Presidente Municipal las modificaciones que estime convenientes a la estructura orgánica del Instituto, en atención a su objeto;
- IV. Vigilar que los recursos materiales se apliquen conforme a los planes y programas del Instituto aprobados en su presupuesto anual;
- V. Aceptar donaciones, legados y herencias que se otorguen al Ente Público Municipal, conforme a las disposiciones legales aplicables;
- VI. Conocer y aprobar los planes, programas e informes que presente el Director General del Ente Público Municipal y someterlos a la consideración del Presidente Municipal o el Ayuntamiento según corresponda;
- VII. Establecer el procedimiento de evaluación acerca de la eficiencia y eficacia de las atribuciones del Ente Público Municipal;
- VIII. Proponer al Ayuntamiento por conducto del Presidente Municipal los proyectos de coordinación del Ente Público Municipal, con la administración pública

municipal, estatal, federal e instituciones, asociaciones y organismos de la sociedad civil que tengan objetivos afines;

IX. Someter a consideración del Ayuntamiento por conducto del Presidente Municipal las propuestas de anteproyectos de leyes, decretos, reglamentos de carácter general, acompañando su Manifestación de Impacto Regulatorio;

X. Resolver los asuntos que sometan a consideración sus integrantes, de conformidad con las normas y criterios que regulen las actividades del Consejo Directivo;

XI. Presentar al Ayuntamiento por conducto del Presidente Municipal las propuestas de presupuesto de ingresos y egresos del Ente Público Municipal, así como las necesarias para el mejor funcionamiento del mismo;

XII. Fijar la postura que tendrá el Instituto en atención a sus atribuciones;

XIII. Resolver las dudas que se susciten sobre la interpretación o aplicación del contenido de la normatividad y lineamientos y demás documentos e información generados por el Instituto;

XIV. Las que se prevean en el presente reglamento y demás disposiciones legales aplicables.

Corresponde al Presidente del Consejo Directivo:

I. Proponer las políticas, procedimientos y estrategias necesarias para alcanzar el objeto del Instituto;

II. Proponer las normas generales y criterios que orienten las sesiones, acuerdos y resoluciones del Consejo Directivo;

- III. Presidir las sesiones ordinarias y extraordinarias del Consejo Directivo, y hacer las declaratorias de validez de sus acuerdos y resoluciones;
- IV. Las demás que le confiera este Reglamento y los acuerdos y resoluciones del propio Consejo Directivo.

Corresponde al Secretario Técnico del Consejo Directivo:

- I. Convocar a solicitud del Presidente, a sesiones ordinarias y extraordinarias del Consejo Directivo, incluyendo el orden del día;
- II. Ejecutar los acuerdos del Consejo Directivo;
- III. Brindar el apoyo logístico al Consejo Directivo para que realice sus actividades;
- IV. Elaborar y resguardar las actas de las sesiones; y
- V. Las demás que le confiera este Reglamento y el propio Consejo Directivo;

Corresponde a los demás miembros del Consejo Directivo:

- I. Proponer al Consejo Directivo las acciones necesarias para lograr el objeto del Instituto;
- II. Cumplir con las comisiones asignadas por el Consejo Directivo;
- III. Promover ante el Consejo Directivo, programas y proyectos para cumplir con el objeto del Ente Público Municipal; y
- IV. Las demás que le confiera este reglamento y el propio Consejo Directivo.

El Consejo Directivo sesionará ordinariamente cada tres meses, y de manera extraordinaria en cualquier momento, previa convocatoria expedida por el Presidente del mismo, a través del Secretario Técnico, cuando menos con 24 horas de anticipación, a dicha convocatoria se deberá anexar el orden del día.

Para que las sesiones ordinarias y extraordinarias del Consejo Directivo se consideren legalmente instaladas, deberán estar presentes la mitad más uno de sus integrantes y ser presididas por el presidente del mismo o su suplente. Sus decisiones serán válidas cuando sean aprobadas por mayoría simple de votos de los miembros presentes, teniendo en su caso, el Presidente el voto de calidad

PATRIMONIO

El patrimonio del Instituto Municipal de Desarrollo Administrativo e Innovación del Municipio de Benito Juárez, se integran con:

- I. Los recursos financieros que le sean asignados por el Ayuntamiento en el correspondiente presupuesto de egresos;
- II. Los bienes muebles e inmuebles y demás activos que por cualquier concepto legal adquiera;
- III. Los beneficios, aportaciones, donaciones, recursos, partidas y subsidios que el gobierno federal, estatal, municipal y organismos, asociaciones o empresas de la sociedad civil le otorguen, previa aprobación del Ayuntamiento;
- IV. Los beneficios que obtenga de su propio patrimonio y los ingresos que logre en el desarrollo de su objeto y fines programáticos;



- V. Los fondos y recursos estatales, nacionales o internacionales, públicos o privados necesarios para el desarrollo de sus programas interinstitucionales; y
- VI. Los demás bienes, servicios, derechos, productos y aprovechamientos que fijan las leyes y reglamentos o que provengan de otros fondos o aportaciones.

Los bienes y derechos que constituyen el patrimonio del Ente Público Municipal serán bienes del dominio público municipal en los términos que previene la Ley de los Municipios del Estado de Quintana Roo.

1 INFORMACIÓN CONTABLE

1.1 ESTADO DE SITUACIÓN FINANCIERA

INSTITUTO MUNICIPAL DE DESARROLLO ADMINISTRATIVO E INNOVACIÓN					
Estado de Situación Financiera					
Al 31 de diciembre de 2021 y Ejercicio Fiscal 2020					
(Miles de pesos)					
Concepto	2021	2020	Concepto	2021	2020
Activo			Pasivo		
Activo circulante			Pasivo circulante		
Efectivo y equivalentes	323	649	Cuentas por pagar a corto plazo	6	4
Derechos a recibir efectivo o equivalentes	0	44	Documentos por pagar a corto plazo	0	0
Derechos a recibir bienes o servicios	0	0	Porción a corto plazo de la deuda pública a largo plazo	0	0
Inventarios	0	0	Títulos y valores a corto plazo	0	0
Almacenes	0	0	Pasivos diferidos a corto plazo	0	0
Estimación por pérdida o deterioro de activos circulantes	0	0	Fondos y bienes de terceros en garantía y/o administración a corto plazo	0	0
Otros activos circulantes	0	0	Provisiones a corto plazo	0	0
			Otros pasivos a corto plazo	0	0
Total de activos circulantes	323	693	Total de pasivos circulantes	6	4
Activo no circulante			Pasivo no circulante		
Inversiones financieras a largo plazo	0	0	Cuentas por pagar a largo plazo	0	0
Derechos a recibir efectivo o equivalentes a largo plazo	0	0	Documentos por pagar a largo plazo	0	0
Bienes inmuebles, infraestructura y construcciones en proceso	0	0	Deuda pública a largo plazo	0	0
Bienes muebles	1,178	1,099	Pasivos diferidos a largo plazo	0	0
Activos intangibles	0	0	Fondos y bienes de terceros en garantía y/o en administración a largo plazo	0	0
Depreciación, deterioro y amortización acumulada de bienes	-658	-498	Provisiones a largo plazo	0	0
Activos diferidos	0	0			
Estimación por pérdida o deterioro de activos no circulantes	0	0	Total de pasivos no circulantes	0	0
Otros activos no circulantes	0	0	Total del pasivo	6	4
			Hacienda pública/patrimonio		
			Hacienda pública/patrimonio contribuido	43	43
			Aportaciones	43	43
			Donaciones de capital	0	0
			Actualización de la hacienda pública/patrimonio	0	0
			Hacienda pública/patrimonio generado	794	1,247
			Resultados del ejercicio (Ahorro/desahorro)	-453	285
			Resultados de ejercicios anteriores	1,247	962
			Revalúos	0	0
			Reservas	0	0
			Rectificaciones de resultados de ejercicios anteriores	0	0
			Exceso o insuficiencia en la actualización de la hacienda pública/patrimonio	0	0
			Resultado por posición monetaria	0	0
			Resultado por tenencia de activos no monetarios	0	0
Total de activos no circulantes	520	601	Total hacienda pública/patrimonio	837	1,290
Total del activo	843	1,294	Total del pasivo y hacienda pública/patrimonio	843	1,294

Bajo protesta de decir verdad declaramos que los Estados Financieros y sus notas, son razonablemente correctos y son responsabilidad del emisor.

Director General del IMDAI



Lic. Mario Esteban Luévano Cataño

Coordinadora Administrativo
del IMDAI



C. María Dalel del Pozo Dergal

1.2 ESTADO DE ACTIVIDADES

INSTITUTO MUNICIPAL DE DESARROLLO ADMINISTRATIVO E INNOVACIÓN		
Estado de Actividades		
Al 31 de diciembre de 2021 y Ejercicio Fiscal 2020		
(Miles de pesos)		
Concepto	2021	2020
INGRESOS Y OTROS BENEFICIOS		
Ingresos de gestión:	0	0
Impuestos	0	0
Cuotas y aportaciones de seguridad social	0	0
Contribuciones de mejoras	0	0
Derechos	0	0
Productos	0	0
Aprovechamientos	0	0
Ingresos por venta de bienes y prestación de servicios	0	0
Participaciones, Aportaciones, Convenios, Incentivos Derivados De La Colaboración Fiscal, Fondos Distintos De Aportaciones, Transferencias, Asignaciones, Subsidios y Subvenciones, y Pensiones y Jubilaciones	1,800	2,792
Participaciones, Aportaciones, Convenios, Incentivos Derivados De La Colaboración Fiscal, Fondos Distintos De Aportaciones	0	0
Transferencia, asignaciones, subsidios y subvenciones, y pensiones y jubilaciones	1,800	2,792
Otros ingresos y beneficios	2	44
Ingresos financieros	0	0
Incremento por variación de inventarios	0	0
Disminución del exceso de estimaciones por pérdida o deterioro u obsolescencia	0	0
Disminución del exceso de provisiones	0	0
Otros ingresos y beneficios varios	2	44
Total de ingresos y otros beneficios	1,802	2,836
GASTOS Y OTRAS PÉRDIDAS		
Gastos de funcionamiento	2,095	2,382
Servicios personales	592	830
Materiales y suministros	545	515
Servicios generales	958	1,037
Transferencia, asignaciones, subsidios y otras ayudas	0	0
Transferencias internas y asignaciones al sector público	0	0
Transferencias al resto del sector público	0	0
Subsidios y subvenciones	0	0
Ayudas sociales	0	0
Pensiones y jubilaciones	0	0
Transferencias a fideicomisos, mandatos y contratos análogos	0	0
Transferencias a la seguridad social	0	0
Donativos	0	0
Transferencias al exterior	0	0
Participaciones y aportaciones	0	0
Participaciones	0	0
Aportaciones	0	0
Convenios	0	0
Intereses, comisiones y otros gastos de la deuda pública	0	0
Intereses de la deuda pública	0	0
Comisiones de la deuda pública	0	0
Gastos de la deuda pública	0	0
Costo por coberturas	0	0
Apoyos financieros	0	0
Otros gastos y pérdidas extraordinarias	160	169
Estimaciones, depreciaciones, deterioros, obsolescencia y amortizaciones	160	169
Provisiones	0	0
Disminución de inventarios	0	0
Aumento por insuficiencia de estimaciones por pérdida o deterioro U obsolescencia	0	0
Aumento por insuficiencia de provisiones	0	0
Otros gastos	0	0
Inversión pública	0	0
Inversión pública no capitalizable	0	0
Total de gastos y otras pérdidas	2,255	2,551
RESULTADOS DEL EJERCICIO (AHORRO/DESAHORRO)	-453	285

Bajo protesta de decir verdad declaramos que los Estados Financieros y sus notas, son razonablemente correctos y son responsabilidad del emisor.

Director General del IMDAI

Coordinador Administrativo del IMDAI

Lic. Mario Esteban Luevano Cataño

C. María Dalel del Pozo Dergal

1.3 ESTADO DE VARIACIÓN EN LA HACIENDA PÚBLICA

INSTITUTO MUNICIPAL DE DESARROLLO ADMINISTRATIVO E INNOVACIÓN						
ESTADO DE VARIACIÓN EN LA HACIENDA PÚBLICA						
Del 1 de enero al 31 de diciembre de 2021 y Ejercicio Fiscal 2020						
(Miles de pesos)						
Concepto	Hacienda pública/patrimonio contribuido	Hacienda pública/patrimonio generado de ejercicios anteriores	Hacienda pública/patrimonio generado del ejercicio	Exceso o Insuficiencia en la Actualización de la Hacienda Pública/Patrimonio	Total	
Hacienda Pública/Patrimonio Contribuido Neto de 2020	43	0	0	0	43	
Aportaciones	43	0	0	0	43	
Donaciones de Capital	0	0	0	0	0	
Actualización de Hacienda Pública/Patrimonio	0	0	0	0	0	
Hacienda Pública/Patrimonio Generado Neto de 2020	0	962	285	0	1,247	
Resultado del Ejercicio (Ahorro/Desahorro)	0	0	285	0	285	
Resultado de Ejercicios Anteriores	0	962	0	0	962	
Revalúos	0	0	0	0	0	
Reservas	0	0	0	0	0	
Rectificaciones de Resultados de Ejercicios Anteriores	0	0	0	0	0	
Exceso o insuficiencia en la Actualización de la Hacienda Pública/Patrimonio Neto de 2020	0	0	0	0	0	
Resultado de Posición Monetaria	0	0	0	0	0	
Resultado por Tenencia de Activos No monetarios	0	0	0	0	0	
Hacienda Pública/Patrimonio Neto Final de 2020	43	962	285	0	1,290	
Cambios en la Hacienda Pública/Patrimonio Contribuido Neto de 2021	0	0	0	0	0	
Aportaciones	0	0	0	0	0	
Donaciones de Capital	0	0	0	0	0	
Actualización de Hacienda Pública/Patrimonio	0	0	0	0	0	
Variaciones de la Hacienda Pública/Patrimonio Generado Neto de 2021	0	285	-738	0	-453	
Resultado del Ejercicio (Ahorro/Desahorro)	0	0	-453	0	-453	
Resultado de Ejercicios Anteriores	0	285	-285	0	0	
Revalúos	0	0	0	0	0	
Reservas	0	0	0	0	0	
Rectificaciones de Resultados de Ejercicios Anteriores	0	0	0	0	0	
Cambios en el Exceso o insuficiencia en la Actualización de la Hacienda Pública/Patrimonio Neto de 2021	0	0	0	0	0	
Resultado de Posición Monetaria	0	0	0	0	0	
Resultado Por Tenencia de Activos no Monetarios	0	0	0	0	0	
Hacienda Pública/Patrimonio Neto Final de 2021	43	1,247	-453	0	837	

Bajo protesta de decir verdad declaramos que los Estados Financieros y sus notas, son razonablemente correctos y son responsabilidad del emisor.

Director General del IMDAI

Lic. Mario Esteban Luévano Cataño

Coordinadora Administrativo del IMDAI

C. María Dalel del Pozo Dergal

1.4 ESTADO DE CAMBIOS EN LA SITUACIÓN FINANCIERA

INSTITUTO MUNICIPAL DE DESARROLLO ADMINISTRATIVO E INNOVACIÓN		
Estado de Cambios en la Situación Financiera		
Del 1 de enero al 31 de diciembre de 2021		
(Miles de pesos)		
	Origen	Aplicación
Activo	530	79
Activo circulante	370	0
Efectivo y equivalentes	326	0
Derechos a recibir efectivo o equivalentes	44	0
Derechos a recibir bienes o servicios	0	0
Inventarios	0	0
Almacenes	0	0
Estimación por pérdida o deterioro de activos circulantes	0	0
Otros activos circulantes	0	0
Activo no circulante	160	79
Inversiones financieras a largo plazo	0	0
Derechos a recibir efectivo o equivalentes a largo plazo	0	0
Bienes inmuebles, infraestructura y construcciones en proceso	0	0
Bienes muebles	0	79
Activos intangibles	0	0
Depreciación, deterioro y amortización acumulada de bienes	160	0
Activos diferidos	0	0
Estimación por pérdida o deterioro de activos no circulantes	0	0
Otros activos no circulantes	0	0
Pasivo	2	0
Pasivo circulante	2	0
Cuentas por pagar a corto plazo	2	0
Documentos por pagar a corto plazo	0	0
Porción a corto plazo de la deuda pública a largo plazo	0	0
Títulos y valores a corto plazo	0	0
Pasivos diferidos a corto plazo	0	0
Fondos y bienes de terceros en garantía y/o administración a corto plazo	0	0
Provisiones a corto plazo	0	0
Otros pasivos a corto plazo	0	0
Pasivo no circulante	0	0
Cuentas por pagar a largo plazo	0	0
Documentos por pagar a largo plazo	0	0
Deuda pública a largo plazo	0	0
Pasivos diferidos a largo plazo	0	0
Fondos y bienes de terceros en garantía y/o en administración a largo plazo	0	0
Provisiones a largo plazo	0	0
Hacienda pública/patrimonio	285	738
Hacienda pública/patrimonio contribuido	0	0
Aportaciones	0	0
Donaciones de capital	0	0
Actualización de la hacienda pública/patrimonio	0	0
Hacienda pública/patrimonio generado	285	738
Resultados del ejercicio (ahorro/desahorro)	0	738
Resultados de ejercicios anteriores	285	0
Revalúos	0	0
Reservas	0	0
Rectificaciones de resultados de ejercicios anteriores	0	0
Exceso o insuficiencia en la actualización de la hacienda pública/patrimonio	0	0
Resultado por posición monetaria	0	0
Resultado por tenencia de activos no monetarios	0	0

Bajo protesta de decir verdad declaramos que los Estados Financieros y sus notas, son razonablemente correctos y son responsabilidad del emisor.

Director General del IMDAI



Lic. Mario Esteban Luévano Cataño

Coordinadora Administrativo del
IMDAI



C. María Dalel del Pozo Dergal

1.5 ESTADO DE FLUJOS DE EFECTIVO

INSTITUTO MUNICIPAL DE DESARROLLO ADMINISTRATIVO E INNOVACIÓN			
Estado de Flujos de Efectivo			
Del 1 de enero al 31 de diciembre de 2021 y Ejercicio Fiscal 2020			
(Miles de pesos)			
Concepto	2021	2020	
Flujos de efectivo de las actividades de operación			
Origen	1,848	2,836	
Impuestos	0	0	
Cuotas y aportaciones de seguridad social	0	0	
Contribuciones de mejoras	0	0	
Derechos	0	0	
Productos	0	0	
Aprovechamientos	0	0	
Ingresos por Venta de Bienes y Prestación de Servicios	46	44	
Participaciones, Aportaciones, Convenios, Incentivos Derivados de la Colaboración Fiscal y Fondos Distintos de Aportaciones	0	0	
Transferencias, Asignaciones, Subsidios y Subvenciones, y Pensiones y Jubilaciones	1,800	2,792	
Otros orígenes de operación	1	0	
Aplicación	2,095	2,437	
Servicios personales	592	830	
Materiales y suministros	545	515	
Servicios generales	958	1,037	
Transferencias internas y asignaciones al sector público	0	0	
Transferencias al resto del sector público	0	0	
Subsidios y subvenciones	0	0	
Ayudas sociales	0	0	
Pensiones y jubilaciones	0	0	
Transferencias a fideicomisos, mandatos y contratos análogos	0	0	
Transferencias a la seguridad social	0	0	
Donativos	0	0	
Transferencias al exterior	0	0	
Participaciones	0	0	
Aportaciones	0	0	
Convenios	0	0	
Otras aplicaciones de operación	0	55	
Flujos netos de efectivo por actividades de operación	-247	399	
Flujos de efectivo de las actividades de inversión			
Origen	0	0	
Bienes inmuebles, infraestructura y construcciones en proceso	0	0	
Bienes muebles	0	0	
Otros orígenes de inversión	0	0	
Aplicación	79	65	
Bienes inmuebles, infraestructura y construcciones en proceso	0	0	
Bienes muebles	79	65	
Otras aplicaciones de inversión	0	0	
Flujos netos de efectivo por actividades de inversión	-79	-65	
Flujos de efectivo de las actividades de financiamiento			
Origen	0	0	
Endeudamiento neto	0	0	
Interno	0	0	
Externo	0	0	
Otros Orígenes de Financiamiento	0	0	
Aplicación	0	0	
Servicios de la deuda	0	0	
Interno	0	0	
Externo	0	0	
Otras aplicaciones de financiamiento	0	0	
Flujos netos de efectivo por actividades de financiamiento	0	0	
Incremento/disminución neta en el efectivo y equivalentes al efectivo	-326	335	
Efectivo y equivalentes al efectivo al inicio del ejercicio	649	314	
Efectivo y equivalentes al efectivo al final del ejercicio	323	649	

Bajo protesta de decir verdad declaramos que los Estados Financieros y sus notas, son razonablemente correctos y son responsabilidad del emisor.

Director General del IMDAI



Lic. Mario Esteban Luévano Cataño

Coordinadora Administrativo del
IMDAI



C. María Dalel del Pozo Dergal

1.6 ESTADO ANALÍTICO DEL ACTIVO

INSTITUTO MUNICIPAL DE DESARROLLO ADMINISTRATIVO E INNOVACIÓN					
Estado Analítico del Activo					
Del 1 de enero al 31 de diciembre de 2021					
(Miles de pesos)					
Concepto	Saldo Inicial	Cargos del Periodo	Abonos del Periodo	Saldo Final	Variación del Periodo
ACTIVO	1,294	3,786	4,237	843	-451
Activo circulante	693	3,707	4,077	323	-370
Efectivo y equivalentes	649	1,872	2,198	323	-326
Derechos a recibir efectivo o equivalentes	44	1,835	1,879	0	-44
Derechos a recibir bienes o servicios	0	0	0	0	0
Inventarios	0	0	0	0	0
Almacenes	0	0	0	0	0
Estimación por pérdida o deterioro de activos circulantes	0	0	0	0	0
Otros activos circulantes	0	0	0	0	0
Activo no circulante	601	79	160	520	-81
Inversiones financieras a largo plazo	0	0	0	0	0
Derechos a recibir efectivo o equivalentes a largo plazo	0	0	0	0	0
Bienes inmuebles, infraestructura y construcciones en proceso	0	0	0	0	0
Bienes muebles	1,099	79	0	1,178	79
Activos intangibles	0	0	0	0	0
Depreciación, deterioro y amortización acumulada de bienes	-498	0	160	-658	-160
Activos diferidos	0	0	0	0	0
Estimación por pérdida o deterioro de activos no circulantes	0	0	0	0	0
Otros activos no circulantes	0	0	0	0	0

Bajo protesta de decir verdad declaramos que los Estados Financieros y sus notas, son razonablemente correctos y son responsabilidad del emisor

Director General del IMDAI

Lic. Mario Esteban Luévano Cataño

Coordinadora Administrativa del
IMDAI

C. María Dalei del Pozo Dergal

1.7 ESTADO ANALÍTICO DE LA DEUDA Y OTROS PASIVOS

INSTITUTO MUNICIPAL DE DESARROLLO ADMINISTRATIVO E INNOVACIÓN				
Estado Analítico de la Deuda y Otros Pasivos				
Del 1 de enero al 31 de diciembre de 2021				
(Miles de pesos)				
Denominación de las Deudas	Moneda de Contratación	Institución o País Acreedor	Saldo Inicial del Período	Saldo Final del Período
DEUDA PÚBLICA				
Corto plazo				
Deuda interna			0	0
Instituciones de crédito			0	0
Títulos y valores			0	0
Arrendamientos financieros			0	0
Deuda externa			0	0
Organismos financieros internacionales			0	0
Deuda bilateral			0	0
Títulos y valores			0	0
Arrendamientos financieros			0	0
Subtotal de Deuda Pública a corto plazo			0	0
Largo plazo				
Deuda interna			0	0
Instituciones de crédito			0	0
Títulos y valores			0	0
Arrendamientos financieros			0	0
Deuda externa			0	0
Organismos financieros internacionales			0	0
Deuda bilateral			0	0
Títulos y valores			0	0
Arrendamientos financieros			0	0
Subtotal de Deuda Pública a largo plazo			0	0
Total de Otros pasivos	Nacional	México	4	6
Total de Deuda Pública y Otros Pasivos			4	6

Bajo protesta de decir verdad declaramos que los Estados Financieros y sus notas, son razonablemente correctos y son responsabilidad del emisor

Director General del IMDAI



Lic. Mario Esteban Luévano Cataño

Coordinadora Administrativo del IMDAI



C. María Dalel del Pozo Dergal



1.8 INFORME SOBRE PASIVOS CONTINGENTES

Informe Sobre Pasivos Contingentes 1° de enero al 31 de diciembre de 2021 (Miles de Pesos)

En cumplimiento a lo dispuesto por los artículos 46, fracción I, inciso f y 52 de la Ley General de Contabilidad Gubernamental, en relación al Informe Sobre Pasivos Contingentes, se aclara que el Instituto Municipal de Desarrollo Administrativo e Innovación al 31 de diciembre de 2021 no cuenta con pasivos contingentes a fecha que se presenta este informe de cuenta pública.

Director General del IMDAI

Lic. Mario Esteban Luévano Cataño

Coordinadora Administrativo del
IMDAI

C. María Dalel del Pozo Dergal

1.9 NOTAS A LOS ESTADOS FINANCIEROS

Notas a los Estados Financieros

Al 31 de diciembre de 2021 y al 31 de diciembre de 2020

(Miles de Pesos)

INTRODUCCIÓN

De conformidad al artículo 46, fracción I, inciso g) y 49 de la Ley General de Contabilidad Gubernamental, así como a la normatividad emitida por el Consejo Nacional de Armonización Contable, primordialmente en el capítulo VII de los Estados e Informes Contables, Presupuestarios, Programáticos y de los Indicadores de Postura Fiscal, del Manual de Contabilidad Gubernamental, se presentan las notas a los estados financieros al 31 de diciembre de 2021 y al 31 de diciembre de 2020, con los siguientes apartados:

- I. Notas de Desglose
- II. Notas de Memoria (Cuentas de orden)
- III. Notas de Gestión Administrativa

El objetivo del presente documento es la revelación del contexto de los aspectos económicos-financieros más relevantes que influyeron en las decisiones del período y que deberán ser considerados en la elaboración de los estados financieros para la mayor comprensión de los mismos y sus particulares.

I.- NOTAS DE DESGLOSE

NOTAS AL ESTADO DE SITUACIÓN FINANCIERA

ACTIVO

ACTIVO CIRCULANTE

Efectivo y Equivalentes

Al 31 de diciembre de 2021 y al 31 de diciembre de 2020, este rubro se compone como se muestra a continuación:

Concepto	2021	2020
Efectivo	323	649
Bancos/Tesorería	0	0
Bancos/Dependencias y Otros	0	0
Total	323	649

Derechos a Recibir Efectivo o Equivalentes

Al 31 de diciembre de 2021 y al 31 de diciembre de 2020, este rubro se compone como se muestra a continuación:

Concepto	2021	2020
Deudores diversos por cobrar a corto plazo	0	44
Ingresos por recuperar a corto plazo	0	0
Deudores por anticipos de la tesorería	0	0
Préstamos otorgados a corto plazo	0	0
Otros derechos a recibir efectivo o equivalente a corto plazo	0	0
Total	0	44

Derechos a Recibir Bienes o Servicios

Al 31 de diciembre de 2021 y al 31 de diciembre de 2020, este rubro se compone como se muestra a continuación:

Concepto	2021	2020
Anticipo a proveedores por adquisición de bienes y prestación de servicios a corto plazo	0	0
Anticipo a contratistas por obras públicas a corto plazo	0	0
Total	0	0

ACTIVO NO CIRCULANTE

Bienes Inmuebles, Infraestructura y Construcciones en Proceso

Al 31 de diciembre de 2021 y al 31 de diciembre de 2020, este rubro se compone como se muestra a continuación:

Concepto	2021	2020
Terrenos	0	0
Edificios no habitacionales	0	0
Infraestructura	0	0
Construcciones en proceso en bienes de dominio público	0	0
Construcciones en proceso en bienes propios	0	0
Total	0	0

Bienes Muebles

Al 31 de diciembre de 2021 y al 31 de diciembre de 2020, este rubro se compone como se muestra a continuación:

Concepto	2021	2020
Mobiliario y equipo de administración	1,023	961
Mobiliario y equipo educacional y recreativo	20	12
Equipo e instrumental médico y de laboratorio	0	0
Equipo de transporte	0	0
Equipo de defensa y seguridad	0	0
Maquinaria, otros equipos y herramientas	135	126
Colecciones, obras de arte y objetos valiosos	0	0
Total	1,178	1,099

Depreciación y amortización

Al 31 de diciembre de 2021 y al 31 de diciembre de 2020, la depreciación y amortización acumulada se muestra a continuación:

Concepto	2021	2020
Depreciación Acumulada	658	498

Durante el Ejercicio 2021, la depreciación y amortización del ejercicio causó un importe de \$160.

Bienes Intangibles

Al 31 de diciembre de 2021 y al 31 de diciembre de 2020, este rubro se compone como se muestra a continuación:

Concepto	2021	2020
Software Licencias	0	0
Licencias	0	0
Total	0	0

PASIVO

Cuentas por pagar a corto plazo

Al 31 de diciembre de 2021 y al 31 de diciembre de 2020, este rubro se compone como se muestra a continuación:

Concepto	2021	2020
Servicios Personales por Pagar a Corto Plazo	0	0
Proveedores por Pagar a Corto Plazo	0	0
Contratistas Obras Públicas por Pagar a Corto Plazo	0	0
Retenciones y Contribuciones por Pagar a Corto Plazo	5	3
Devoluciones de Contribuyentes por Pagar a Corto Plazo	0	0
Otras Cuentas por Pagar a Corto Plazo	1	1
Total	6	4

NOTAS AL ESTADO DE ACTIVIDADES

INGRESOS

Se reciben los ingresos principales por concepto de Participaciones, Transferencias, Asignaciones, Subsidios: Son los recursos asignados por el Gobierno Federal, Estatal u otras instituciones para la ejecución de sus actividades.

Los Otros Ingresos y Beneficios: Son las percepciones obtenidas por intereses ganados y otros conceptos no mencionados anteriormente.

La composición de los mismos del 1 de enero al 31 de diciembre de 2021 y ejercicio 2020 se presentan en el siguiente cuadro:

Concepto	2021	%	2020	%
Impuestos	0	00.00%	0	00.00%
Derechos	0	00.00%	0	00.00%
Productos	0	00.00%	0	00.00%
Aprovechamientos				
Transferencias, asignaciones, subsidios y subvenciones, y pensiones y jubilaciones	1,800	99.89%	2,792	98.45%
Otros Ingresos y Beneficios	2	00.11%	44	1.55%
Total	1,802	100.00%	2,836	100.00%

GASTOS

La composición de los gastos del 1 de enero al 31 de diciembre de 2021 y ejercicio 2020 se presentan en el siguiente cuadro:

Concepto	2021	%	2020	%
Servicios personales	592	26.25%	830	32.54%
Materiales y suministros	545	24.17%	515	20.19%
Servicios generales	958	42.48%	1,037	40.65%
Depreciaciones, deterioros, obsolescencia y amortizaciones	160	7.10%	169	6.62%
Total	2,255	100.00%	2,551	100.00%



Conciliación entre los Ingresos Presupuestarios y Contables

INSTITUTO MUNICIPAL DE DESARROLLO ADMINISTRATIVO E INNOVACION		
Conciliación entre los Ingresos Presupuestarios y Contables		
Correspondiente del 1 de enero al 31 de diciembre de 2021		
(Miles de Pesos)		
1. Ingresos Presupuestarios		1,846
2. Más ingresos contables no presupuestarios		0
Incremento por variación de inventarios	0	
Disminución del exceso de estimaciones por pérdida o deterioro u obsolescencia	0	
Disminución del exceso de provisiones	0	
Otros ingresos y beneficios varios	0	
Otros ingresos contables no presupuestarios	0	
3. Menos ingresos presupuestarios no contables		44
Productos de capital	0	
Aprovechamientos de capital	0	
Ingresos derivados de financiamientos	0	
Otros Ingresos presupuestarios no contables	44	
4. Ingresos Contables		1,802

Conciliación entre los Egresos Presupuestarios y los Gastos Contables

INSTITUTO MUNICIPAL DE DESARROLLO ADMINISTRATIVO E INNOVACION		
Conciliación entre los Egresos Presupuestarios y los Gastos Contables		
Correspondiente del 1 de enero al 31 de diciembre de 2021		
(Miles de Pesos)		
1. Total de egresos (presupuestarios)		2,173
2. Menos egresos presupuestarios no contables		78
Mobiliario y equipo de administración	62	
Mobiliario y equipo educacional y recreativo	7	
Equipo e instrumental médico y de laboratorio	0	
Vehículos y equipo de transporte	0	
Equipo de defensa y seguridad	0	
Maquinaria, otros equipos y herramientas	9	
Activos biológicos	0	
Bienes inmuebles	0	
Activos intangibles	0	
Obra pública en bienes propios	0	
Acciones y participaciones de capital	0	
Compra de títulos y valores	0	
Inversiones en fideicomisos, mandatos y otros análogos	0	
Provisiones para contingencias y otras erogaciones especiales	0	
Amortización de la deuda pública	0	
Adeudos de ejercicios fiscales anteriores (ADEFAS)	0	
Otros Egresos Presupuestales No Contables	0	
3. Más gastos contables no presupuestales		160
Estimaciones, depreciaciones, deterioros, obsolescencia y amortizaciones	160	
Provisiones	0	
Disminución de inventarios	0	
Aumento por insuficiencia de estimaciones por pérdida o deterioro u obsolescencia	0	
Aumento por insuficiencia de provisiones	0	
Otros Gastos	0	
Otros Gastos Contables No Presupuestales	0	
4. Total de Gasto Contable		2,255

II.- NOTAS DE MEMORIA (CUENTAS DE ORDEN)

Atendiendo a lo establecido en la Ley General de Contabilidad Gubernamental, para efectos del registro y control, el Consejo Nacional de Armonización Contable ha determinado cuentas de orden contables y presupuestarias, mismas que se presentan en el plan de cuentas emitido.

Las cuentas de orden se utilizan para registrar movimientos de valores que no afectan o modifican el Estado de Situación Financiera del Ente Público, sin embargo, su incorporación en libros es necesaria con fines de recordatorio contable, de control y en general sobre los aspectos administrativos, o bien para consignar sus derechos o responsabilidades contingentes que puedan o no presentarse en el futuro.

Las cuentas que se pueden manejar para efectos de este documento son las siguientes:

➤ **Contables:**

- Valores
- Emisión de obligaciones
- Avals y garantías
- Juicios
- Contratos para Inversión Mediante Proyectos para Prestación de Servicios (PPS) y Similares
- Bienes concesionados o en comodato

➤ **Presupuestarias:**

- Cuentas de ingresos
- Cuentas de egresos



CUENTAS DE ORDEN PRESUPUESTALES DE INGRESOS

Estas cuentas se dividen en cinco rubros que indican los ciclos o tiempos de afectación de los Ingresos:

- Ley de Ingresos Estimada
- Ley de Ingresos por Ejecutar
- Modificaciones a la Ley de Ingresos Estimada
- Ley de Ingresos Devengada
- Ley de Ingresos Recaudada

CUENTAS DE ORDEN PRESUPUESTALES DE EGRESOS:

Estas cuentas se dividen en siete rubros que indican los ciclos o tiempos de afectación de los Egresos:

- Presupuestos de Egresos Aprobado
- Presupuesto de Egresos por Ejercer
- Modificaciones al Presupuesto de Egresos Aprobado
- Presupuesto de Egresos Comprometido
- Presupuesto de Egresos Devengado
- Presupuesto de Egresos Ejercido
- Presupuesto de Egresos Pagado

Al 31 de diciembre de 2021, los saldos de las cuentas de orden presupuestales de ingresos son los siguientes:

Cuentas de Orden Presupuestales

➤ Cuentas de Ingresos

Concepto	2021
	Devengado
Impuestos	0
Derechos	0
Productos	0
Aprovechamientos	0
Ingresos por Venta de Bienes, Prestación de Servicios y Otros Ingresos	46
Participaciones y Aportaciones, convenios, Incentivos derivados De la colaboración fiscal y fondos distintos de aportaciones	0
Transferencias, Asignaciones, Subsidios y Subvenciones y Pensiones y Jubilaciones	1,800
Ingresos derivados de Financiamientos	0
Total	1,846

➤ Cuentas de Egresos

Concepto	2021
	Devengado
Servicios Personales	592
Materiales y Suministros	545
Servicios Generales	958
Transferencias, Asignaciones, Subsidios y Otras Ayudas	0
Bienes Muebles e Inmuebles	78
Inversión Pública	0
Inversiones Financieras y Otras Provisiones	0
Participaciones y Aportaciones	0
Deuda Pública	0
Total	2,173

III.- NOTAS DE GESTIÓN ADMINISTRATIVA

INTRODUCCIÓN

Los Estados Financieros de los entes públicos, proveen de información financiera a los principales usuarios de la misma, al Congreso y a los ciudadanos.

El objetivo del presente documento es la revelación del contexto y de los aspectos económicos-financieros más relevantes que influyeron en las decisiones del período, y que deberán ser considerados en la elaboración de los estados financieros para la mayor comprensión de los mismos y sus particularidades.

De esta manera, se informa y explica la respuesta del Gobierno a las condiciones relacionadas con la información financiera de cada período de gestión; además, de exponer aquellas políticas que podrían afectar la toma de decisiones en períodos posteriores.

PANORAMA ECONÓMICO Y FINANCIERO

Se informa sobre las principales condiciones económicas-financieras bajo las cuales el Instituto Municipal de Desarrollo Administrativo e Innovación está operando. En el comportamiento financiero se hace del conocimiento que el Instituto Municipal de Desarrollo Administrativo e Innovación se encuentra en período relativamente de operación desde el 28 de Mayo de 2009, que ha recibido la aportación federal la cual le ha ayudado a realizar sus actividades, con el fin de su crecimiento en infraestructura y desarrollo en todas sus instalaciones.

CONSTITUCIÓN E HISTORIA

Mediante Decreto número de la Décima Cuarta Sesión Extraordinaria, publicado el 05 de junio de 2009 en el Diario Oficial del Gobierno del Estado de Quintana Roo, se regula que Instituto Municipal de Desarrollo Administrativo e Innovación, como Organismo Público Descentralizado del Municipio de Benito Juárez Quintana Roo, con personalidad jurídica y patrimonio propios, con domicilio en el Municipio de Benito Juárez, Quintana Roo.

ORGANIZACIÓN Y OBJETO

A) Objeto Social:

Corresponde Instituto Municipal de Desarrollo Administrativo e Innovación el ejercicio de las facultades y la atención de las obligaciones que sean necesarias para conseguir el cabal cumplimiento de las atribuciones que le confieren la Constitución Política de los Estados Unidos Mexicanos, la particular del Estado y las leyes que emanan de ellas.

B) Principal Actividad:

Promover la transparencia en la elaboración y aplicación de las regulaciones y que estas generen beneficios superiores a sus costos y el máximo beneficio para la sociedad, así como de implementar los procesos de Desarrollo Administrativo e Innovación en el Municipio, que tendrá como fin el impulsar la simplificación, desregulación, perfeccionamiento, eficacia y modernización de los reglamentos, procesos, procedimientos que impacten la actividad empresarial; así como elevar la competitividad del Municipio de Benito Juárez, Quintana Roo.



C) Ejercicio Fiscal:

El ejercicio fiscal actual comprende del 1ro. de enero al 31 de diciembre de 2021.

D) Régimen Jurídico:

El Instituto Municipal de Desarrollo Administrativo e Innovación, no es contribuyente del Impuesto Sobre la Renta (ISR), al estar contemplado dentro del Título III de la Ley de ISR denominado del Régimen de las personas morales con fines no lucrativos y no está obligado al pago de la Participación de los Trabajadores en las Utilidades (PTU).

E) ORGANIZACIÓN Y OBJETO SOCIAL:

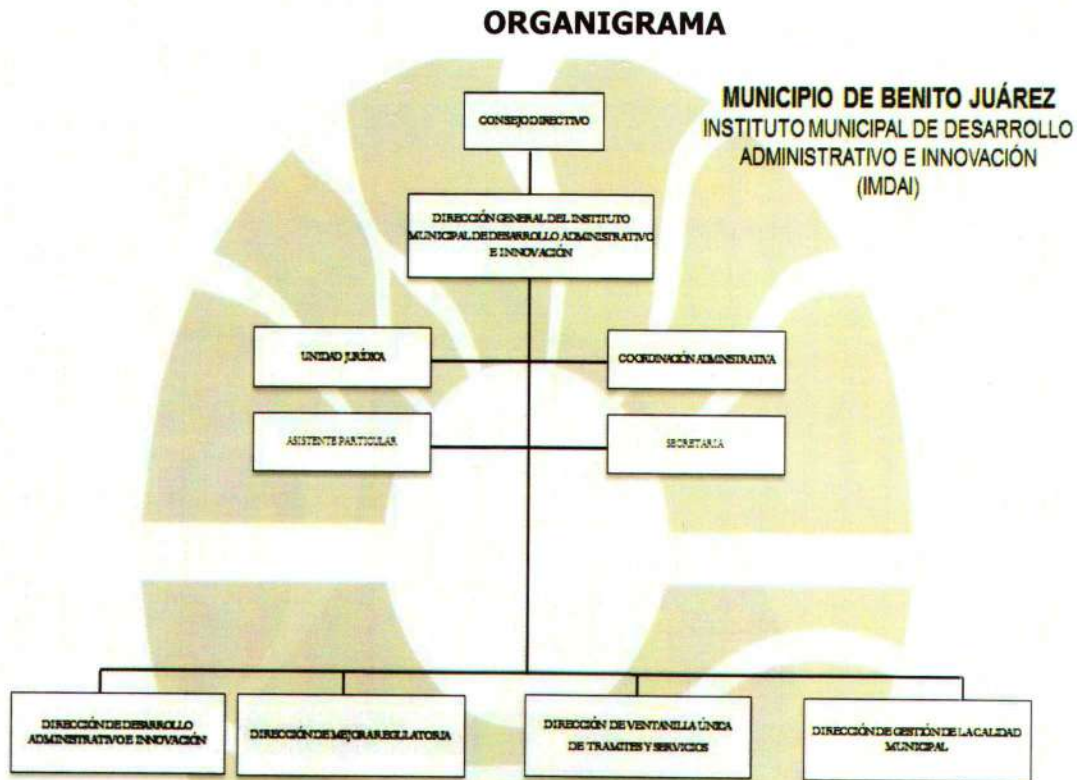

F) Consideraciones Fiscales:

Impuesto Sobre la Renta. El Ente Público no es contribuyente de este impuesto, toda vez que se encuentre enmarcado en el artículo 79 y 86 de la Ley del Impuesto Sobre la Renta en vigor, teniendo solo la obligación de retener y enterar el impuesto y exigir la documentación que reúna los requisitos fiscales cuando hagan pagos a terceros y estén obligados a ellos en términos de Ley.

Impuesto al Valor Agregado. El Ente Público no es contribuyente de este impuesto conforme lo establecido en el artículo 15, fracción XV de la Ley del

Impuesto al Valor Agregado ya que están exentos los servicios que presten los organismos descentralizados de la administración pública federal o del Distrito Federal, o de los Gobiernos Municipales o Estatales.

Asimismo, tampoco está obligado a efectuar la retención al valor agregado, cuando adquiera bienes, los use o goce temporalmente o reciban servicio, de personas físicas, o de residentes en el extranjero sin establecimiento permanente en el país o reciban servicios de autotransporte terrestre de bienes prestados por personas morales según el artículo 3, tercer párrafo de la Ley del Impuesto al Valor Agregado.

BASES DE PREPARACIÓN DE LOS ESTADOS FINANCIEROS

En cumplimiento a las disposiciones establecidas en la Ley General de Contabilidad Gubernamental y la normatividad emitida por el Consejo Nacional de Armonización Contable (CONAC), los estados financieros al 31 de diciembre de 2021 y al 31 de diciembre de 2020, del Instituto Municipal de Desarrollo Administrativo e Innovación, se presentan comparativos, han sido elaborados bajos dicha normatividad y al Decreto del Presupuesto de Egresos y la Ley de Ingresos, de los ejercicios fiscales de 2021 y 2020.

Las políticas contables, se fundamentan en los postulados básicos de contabilidad gubernamental que configuran el sistema de contabilidad, teniendo incidencia en la identificación, el análisis, la interpretación, la captación, el procesamiento y el reconocimiento de las transformaciones, transacciones y otros eventos que afectan el ente público.

Los postulados básicos de contabilidad gubernamental adoptados son los aprobados por el Consejo Nacional de Armonización Contable, y se enlistan a continuación:

Postulados Básicos de Contabilidad Gubernamental
Sustancia económica
Entes públicos
Existencia permanente
Revelación suficiente
Importancia relativa
Registro e integración presupuestaria
Consolidación de la información financiera
Devengo contable
Valuación
Dualidad económica
Consistencia

Los estados financieros al 31 de diciembre de 2021 y al 31 de diciembre de 2020 están presentados con cifras en miles de pesos mexicanos.

POLÍTICAS DE CONTABILIDAD SIGNIFICATIVAS

De conformidad con el marco normativo en materia contable y financiera aplicable al Instituto Municipal de Desarrollo Administrativo e Innovación en virtud de su constitución jurídica, a continuación, se revelan las principales políticas contables, sobre las cuales se preparan los Estados Financieros que se acompañan.

a) Moneda en los estados financieros.

Los estados financieros y notas, incluyen saldos y transacciones en pesos mexicanos. Asimismo, las cifras que se incluyen han sido determinadas sobre los valores históricos originales, sin reconocer los efectos de la inflación, no se tienen operaciones en moneda extranjera.

b) Base acumulativa y de devengo contable.

La contabilización de las operaciones se realiza sobre una base acumulativa, aplicando el postulado básico de contabilidad gubernamental denominado devengo contable, lo que significa que los ingresos se reconocen en la contabilidad cuando existe jurídicamente el derecho al cobro y los gastos en la fecha de su realización, en ambos casos independientemente de la fecha de pago.

c) Efectivo y equivalentes de efectivo.

Son los recursos a corto plazo de gran liquidez que son fácilmente convertibles en importes determinados de efectivo, se encuentra representado principalmente por efectivo en cuentas bancarias.

El efectivo se valúa a su valor nominal. Los rendimientos que se generan se reconocen por medio del estado de cuenta bancario.

d) Derechos a recibir efectivo y equivalentes.

Representan los derechos de cobro originados en el desarrollo de las actividades del ente público, de los cuales se espera recibir una

contraprestación representada en recursos, bienes o servicios; en un plazo menor o igual a doce meses y se presentan a su valor de realización.

- e) El Sistema y método de valuación de inventarios y costo de lo vendido no aplica.
- f) Provisiones y reservas, aún no se tienen registrado provisiones y reservas.
- g) Cuentas por pagar a corto plazo.

Corresponde a obligaciones pendientes de pago al cierre del ejercicio, proveniente de operaciones realizadas.

POSICIÓN EN MONEDA EXTRANJERA Y PROTECCIÓN POR RIESGO CAMBIARIO

El Instituto Municipal de Desarrollo Administrativo e Innovación, no cuenta con inversiones u otros rubros con moneda extranjera, por lo que esta nota no aplica.

REPORTE ANALÍTICO DEL ACTIVO

La vida útil o porcentajes de depreciación, deterioro o amortización utilizados en los diferentes tipos de activos son los referidos en las disposiciones normativas emitidas por el CONAC, en particular los parámetros de estimación de vida útil y las reglas específicas de valoración del patrimonio.

Asimismo, los edificios se registran a su costo de adquisición o de construcción y las inversiones en bienes muebles son registradas a su costo de adquisición, incluye el Impuesto al Valor Agregado en el período en que ocurre. Con el fin de cumplir con la normatividad al respecto, El Instituto Municipal de Desarrollo Administrativo e Innovación registra la depreciación de los bienes con los porcentajes determinados en los Parámetros de Estimación de Vida Útil emitidos por el CONAC.

Los porcentajes de depreciación y amortización de los bienes muebles e intangibles son los siguientes:

Rubro	Porcentaje
Mobiliario y Equipo de Administración	
Muebles de Oficina y Estantería	10.00%
Muebles Excepto de Oficina y Estantería	10.00%
Equipo de Cómputo y de Tecnologías de Información	33.33%
Otros Mobiliarios y Equipos de Administración	10.00%
Mobiliario y Equipo Educativo y Recreativo	
Equipos y Aparatos Audiovisuales	33.33%
Cámaras Fotográficas y de Video	33.33%
Otro Mobiliario y Equipo Educativo y Recreativo	33.33%
Equipo E Instrumental Médico y de Laboratorio	
Equipo Médico y de Laboratorio	20.00%
Instrumental Médico y de Laboratorio	20.00%
Equipo de Transporte	
Vehículos y Equipo Terrestre	20.00%
Carrocería y Remolques	20.00%
Embarcaciones	20.00%
Otros Equipos de Transporte	20.00%
Maquinarias, Otros Equipos y Herramientas	
Maquinaria y Equipo Agropecuario	10.00%

Rubro	Porcentaje
Maquinaria y Equipo Industrial	10.00%
Sistema de Aire Acondicionado, Calefacción y Refrigeración.	10.00%
Equipo de Comunicación y Telecomunicación	10.00%
Equipos de Generación Eléctrica	10.00%
Herramientas y Maquinas Herramientas	10.00%
Otros Equipos	10.00%
Colecciones, Obras de Arte y Objetos Valiosos	
Objetos de Valor	20.00%
Activos Intangibles	
Software	33.33%

FIDEICOMISOS, MANDATOS Y CONTRATOS ANÁLOGOS

El Instituto Municipal de Desarrollo Administrativo e Innovación no posee ni maneja fideicomisos o contratos análogos, por lo que esta nota no aplica.

REPORTE DE RECAUDACIÓN

a) Obtención de Ingresos

El Instituto Municipal de Desarrollo Administrativo e Innovación recibe principalmente recursos por las transferencias que le realiza el Gobierno Federal, Municipal y Estatal.

Conceptos	Municipal	Estatal	Propios
Transferencias, Asignaciones, Subsidios y Subvenciones y Pensiones y Jubilaciones	1,800	0	0
Ingresos propios	0	0	0

INFORMACIÓN DE LA DEUDA PÚBLICA Y REPORTE ANALÍTICO DE LA DEUDA

El Instituto Municipal de Desarrollo Administrativo e Innovación, no tiene Deuda Pública, por lo que esta nota no aplica.

CALIFICACIONES OTORGADAS

El Instituto Municipal de Desarrollo Administrativo e Innovación, no ha realizado transacciones con las entidades bancarias que requieran calificación crediticia.

PROCESOS DE MEJORA

El Ente Público está mejorando sus procesos administrativos y su sistema informático de contabilidad gubernamental con la finalidad de hacer más fácil, efectivo y eficiente su funcionamiento, asimismo, ha adoptado e implementado las disposiciones normativas que permiten el registro contable y presupuestal de manera más completa y efectiva, conforme a los lineamientos del Consejo Nacional de Armonización Contable (CONAC).

INFORMACIÓN POR SEGMENTOS

No se considera necesario revelar la información financiera de manera segmentada debido a que la actividad y operación que realiza el Instituto Municipal de Desarrollo Administrativo e Innovación, es única correspondiente a los procesos de desarrollo administrativo e innovación y de mejora regulatoria del Municipio.

EVENTOS POSTERIORES AL CIERRE

El Instituto Municipal de Desarrollo Administrativo e Innovación, informa que no hubieron hechos ocurridos después de la fecha de los estados financieros que le afecten económicamente y que no se conocían a la fecha de cierre.

PARTES RELACIONADAS

El Instituto Municipal de Desarrollo Administrativo e Innovación, no tiene partes relacionadas que pudieran ejercer influencia significativa en sus decisiones financieras y operativas.

Estas Notas forman parte integrante de los Estados Financieros del Instituto Municipal de Desarrollo Administrativo e Innovación, al 31 de diciembre de 2021, bajo la responsabilidad y facultad de los funcionarios públicos que los suscriben.

Director General del IMDAI



Lic. Mario Esteban Luévano Cataño

Coordinadora Administrativo del
IMDAI

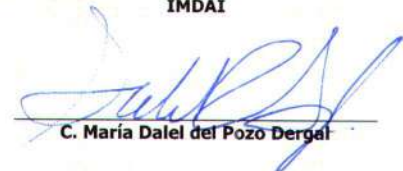

C. Maria Dalel del Pozo Dergal

2 ESTADOS E INFORMES PRESUPUESTARIOS

2.1 ESTADO ANALÍTICO DE INGRESOS

INSTITUTO MUNICIPAL DE DESARROLLO ADMINISTRATIVO E INNOVACION						
Estado Analítico de Ingresos						
Del 1 de enero al 31 de diciembre de 2021						
(Miles de Pesos)						
Rubro de Ingresos	Ingreso					Diferencia
	Estimado	Ampliaciones y Reducciones	Modificado	Devengado	Recaudado	
Impuestos	0	0	0	0	0	0
Cuotas y Aportaciones de Seguridad Social	0	0	0	0	0	0
Contribuciones de Mejoras	0	0	0	0	0	0
Derechos	0	0	0	0	0	0
Productos ¹	0	0	0	0	0	0
Aprovechamientos ²	0	0	0	0	0	0
Ingresos por Ventas de Bienes y Prestación de Servicios y Otros Ingresos	44	2	46	46	46	2
Participaciones, Aportaciones, convenios, Incentivos derivados de la colaboración fiscal y Fondos Distintos de Aportaciones	0	0	0	0	0	0
Transferencias, Asignaciones, Subsidios y Subvenciones, y Pensiones y Jubilaciones	2,400	-600	1,800	1,800	1,800	-600
Ingresos Derivados de Financiamientos	0	0	0	0	0	0
TOTAL	2,444	-598	1,846	1,846	1,846	-598
					Ingresos excedentes	
Estado Analítico de Ingresos	Ingreso					Diferencia
	Estimado	Ampliaciones y Reducciones	Modificado	Devengado	Recaudado	
Por Fuente de Financiamiento						
Ingresos del Gobierno	2,400	-600	1,800	1,800	1,800	-600
Impuestos	0	0	0	0	0	0
Cuotas y Aportaciones de seguridad social	0	0	0	0	0	0
Contribuciones de Mejoras	0	0	0	0	0	0
Derechos	0	0	0	0	0	0
Productos ¹	0	0	0	0	0	0
Aprovechamientos ²	0	0	0	0	0	0
Participaciones y Aportaciones, convenios, Incentivos derivados De la colaboración fiscal y fondos distintos de aportaciones	0	0	0	0	0	0
Transferencias, Asignaciones, Subsidios y Subvenciones y Pensiones y Jubilaciones	2,400	-600	1,800	1,800	1,800	-600
Ingresos de los Entes Públicos de los poderes legislativos Y Judicial, de los Órganos autónomos y del Sector Paraestatal o Paramunicipal, así como de las empresas productivas del estado	44	2	46	46	46	2
Cuotas y Aportaciones de Seguridad Social	0	0	0	0	0	0
Productos ¹	0	0	0	0	0	0
Ingresos por Ventas de Bienes, Prestación de Servicios Y otros ingresos ³	44	2	46	46	46	2
Transferencias, Asignaciones, Subsidios y Subvenciones Y Pensiones y Jubilaciones	0	0	0	0	0	0
Ingresos derivados de financiamiento	0	0	0	0	0	0
Ingresos Derivados de Financiamientos	0	0	0	0	0	0
TOTAL	2,444	-598	1,846	1,846	1,846	-598
					Ingresos excedentes	

1 Incluye intereses que generan las cuentas bancarias de los entes públicos en productos.

2 Incluye donativos en efectivo del Poder Ejecutivo, entre otros aprovechamientos.

3. Se refiere a los ingresos propios obtenidos por los Poderes Legislativo y Judicial, los Órganos Autónomos y las entidades de la administración pública paraestatal y paramunicipal, por sus actividades diversas no inherentes a su operación que generan recursos y que no sean ingresos por venta de bienes o prestación de servicios, tales como donativos en efectivo, entre otros

2.1.1 Análisis y Evolución de los Ingresos Presupuestarios.

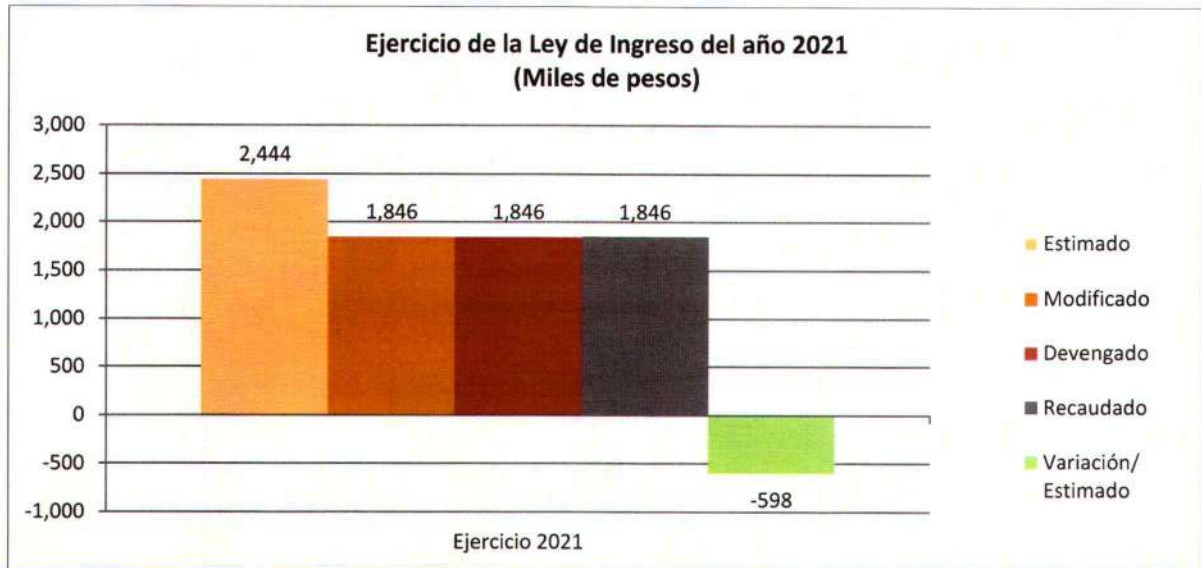

Las causas primordiales que explican las variaciones observadas:

- a) Variación entre el presupuesto de ingresos devengado y el presupuesto aprobado:

En el ejercicio 2021, la Ley de Ingresos Estimada por el Instituto Municipal de Desarrollo Administrativo e Innovación, fue por un importe de 2,444 miles de pesos, este importe fue menor que el año anterior que correspondió a 4,000 miles de pesos lo que significa un presupuesto más reducido en lo que respecta a la recaudación el importe totalizó 1,846 miles de pesos, cifra menor a los ingresos que fueron estimados para el ejercicio 2021, lo que significó menores recursos recaudados, un efecto de menos 24.46% en comparación al estimado, esto debido derivado de la pandemia mundial COVID-19, en la que se vieron afectados los programas de actividades reduciendo la operatividad del IMDAI.

2.2 ESTADOS ANALÍTICO DEL EJERCICIO DEL PRESUPUESTO DE EGRESOS

2.2.1 Estado Analítico de Ejercicio del Presupuesto por Objeto del Gasto.

INSTITUTO MUNICIPAL DE DESARROLLO ADMINISTRATIVO E INNOVACION						
Estado Analítico del Ejercicio del Presupuesto de Egresos						
Clasificación por Objeto del Gasto (Capítulo y Concepto)						
Del 1 de enero al 31 de diciembre de 2021						
(Miles de Pesos)						
Concepto	Egresos					Subejercicio
	Aprobado	Ampliaciones/ (Reducciones)	Modificado	Devengado	Pagado	
Servicios Personales	630	-38	592	592	592	0
Remuneraciones al Personal de Carácter Permanente	0	0	0	0	0	0
Remuneraciones al Personal de Carácter Transitorio	630	-38	592	592	592	0
Remuneraciones Adicionales y Especiales	0	0	0	0	0	0
Seguridad Social	0	0	0	0	0	0
Otras Prestaciones Sociales y Económicas	0	0	0	0	0	0
Previsiones	0	0	0	0	0	0
Pago de Estímulos a Servidores Públicos	0	0	0	0	0	0
Materiales y Suministros	552	181	733	545	545	188
Materiales de Administración, Emisión de Documentos y Artículos Oficiales	184	-4	180	107	107	73
Alimentos y Utensilios	45	81	126	98	98	28
Materias Primas y Materiales de Producción y Comercialización	0	0	0	0	0	0
Materiales y Artículos de Construcción y de Reparación	94	24	118	88	88	30
Productos Químicos, Farmacéuticos y de Laboratorio	23	-3	20	12	12	8
Combustibles, Lubricantes y Aditivos	154	41	195	174	174	21
Vestuario, Blancos, Prendas de Protección y Artículos Deportivos	17	22	39	28	28	11
Materiales y Suministros Para Seguridad	0	0	0	0	0	0
Herramientas, Refacciones y Accesorios Menores	35	20	55	38	37	17
Servicios Generales	1,101	-57	1,043	958	958	85
Servicios Básicos	38	3	41	40	40	1
Servicios de Arrendamiento	788	18	806	788	788	18
Servicios Profesionales, Científicos, Técnicos y Otros Servicios	98	-15	82	70	70	12
Servicios Financieros, Bancarios y Comerciales	11	-5	6	5	5	1
Servicios de Instalación, Reparación, Mantenimiento y Conservación	32	0	32	18	18	14
Servicios de Comunicación Social y Publicidad.	24	-24	0	0	0	0
Servicios de Traslado y Viáticos	58	-4	54	16	16	38
Servicios Oficiales	36	-36	0	0	0	0
Otros Servicios Generales	16	6	22	21	21	1
Transferencias, Asignaciones, Subsidios y Otras Ayudas	0	0	0	0	0	0
Transferencias Internas y Asignaciones al Sector Público	0	0	0	0	0	0
Transferencias al Resto del Sector Público	0	0	0	0	0	0
Subsidios y Subvenciones	0	0	0	0	0	0
Ayudas Sociales	0	0	0	0	0	0
Pensiones y Jubilaciones	0	0	0	0	0	0
Transferencias a Fideicomisos, Mandatos y Otros Análogos	0	0	0	0	0	0
Transferencias a la Seguridad Social	0	0	0	0	0	0
Donativos	0	0	0	0	0	0
Transferencias al Exterior	0	0	0	0	0	0
Bienes Muebles, Inmuebles e Intangibles	117	5	122	78	78	44

INSTITUTO MUNICIPAL DE DESARROLLO ADMINISTRATIVO E INNOVACION						
Estado Analítico del Ejercicio del Presupuesto de Egresos						
Clasificación por Objeto del Gasto (Capítulo y Concepto)						
Del 1 de enero al 31 de diciembre de 2021						
(Miles de Pesos)						
Concepto	Egresos					Subejercicio
	Aprobado	Ampliaciones/ (Reducciones)	Modificado	Devengado	Pagado	
Mobiliario y Equipo de Administración	105	-1	104	62	62	42
Mobiliario y Equipo Educativo y Recreativo	12	-3	9	7	7	2
Equipo e Instrumental Médico y de Laboratorio	0	0	0	0	0	0
Vehículos y Equipo de Transporte	0	0	0	0	0	0
Equipo de Defensa y Seguridad	0	0	0	0	0	0
Maquinaria, Otros Equipos y Herramientas	0	9	9	9	9	0
Activos Biológicos	0	0	0	0	0	0
Bienes Inmuebles	0	0	0	0	0	0
Activos Intangibles	0	0	0	0	0	0
Inversión Pública	0	0	0	0	0	0
Obra Pública en Bienes de Dominio Público	0	0	0	0	0	0
Obra Pública en Bienes Propios	0	0	0	0	0	0
Proyectos Productivos y Acciones de Fomento	0	0	0	0	0	0
Inversiones Financieras y Otras Provisiones	0	0	0	0	0	0
Inversiones Para el Fomento de Actividades Productivas.	0	0	0	0	0	0
Acciones y Participaciones de Capital	0	0	0	0	0	0
Compra de Títulos y Valores	0	0	0	0	0	0
Concesión de Préstamos	0	0	0	0	0	0
Inversiones en Fideicomisos, Mandatos y Otros Análogos	0	0	0	0	0	0
Otras Inversiones Financieras	0	0	0	0	0	0
Provisiones para Contingencias y Otras Erogaciones Especiales	0	0	0	0	0	0
Participaciones y Aportaciones	0	0	0	0	0	0
Participaciones	0	0	0	0	0	0
Aportaciones	0	0	0	0	0	0
Convenios	0	0	0	0	0	0
Deuda Pública	0	0	0	0	0	0
Amortización de la Deuda Pública	0	0	0	0	0	0
Intereses de la Deuda Pública	0	0	0	0	0	0
Comisiones de la Deuda Pública	0	0	0	0	0	0
Gastos de la Deuda Pública	0	0	0	0	0	0
Costo por Coberturas	0	0	0	0	0	0
Apoyos Financieros	0	0	0	0	0	0
Adeudos de Ejercicios Fiscales Anteriores (Adefas)	0	0	0	0	0	0
Total del Gasto	2,400	90	2,490	2,173	2,173	317

000050

2.2.2 Estado analítico de Ejercicio del Presupuesto en Clasificación Económica (Tipo de Gasto).

INSTITUTO MUNICIPAL DE DESARROLLO ADMINISTRATIVO E INNOVACION						
Estado Analítico del Ejercicio del Presupuesto de Egresos						
Clasificación Económica (por Tipo de Gasto)						
Del 1 de enero al 31 de diciembre de 2021						
(Miles de Pesos)						
Concepto	Egresos					Subejercicio
	Aprobado	Ampliaciones/ (Reducciones)	Modificado	Devengado	Pagado	
Gasto Corriente	2,280	86	2,366	2,095	2,095	271
Gasto de Capital	120	5	125	79	79	46
Amortización de la Deuda y Disminución de Pasivos	0	0	0	0	0	0
Pensiones y Jubilaciones	0	0	0	0	0	0
Participaciones	0	0	0	0	0	0
Total del Gasto	2,400	90	2,490	2,173	2,173	317

2.2.3 Estado Analítico de Ejercicio del Presupuesto en Clasificación Administrativa.

INSTITUTO MUNICIPAL DE DESARROLLO ADMINISTRATIVO E INNOVACION						
Estado Analítico del Ejercicio del Presupuesto de Egresos						
Clasificación Administrativa						
Del 1 de enero al 31 de diciembre de 2021						
(Miles de Pesos)						
Concepto	Egresos					Subejercicio
	Aprobado	Ampliaciones/ (Reducciones)	Modificado	Devengado	Pagado	
Sector público municipal						
Sector público no financiero						
Gobierno general municipal						
Gobierno municipal						
Órgano Ejecutivo Municipal						
INSTITUTO MUNICIPAL DE DESARROLLO ADMINISTRATIVO E INNOVACION	2,400	90	2,490	2,173	2,173	317
Total del Gasto	2,400	90	2,490	2,173	2,173	317

2.2.4 Estado Analítico de Ejercicio del Presupuesto en Clasificación Funcional.

INSTITUTO MUNICIPAL DE DESARROLLO ADMINISTRATIVO E INNOVACION						
Estado Analítico del Ejercicio del Presupuesto de Egresos						
Clasificación Funcional (Finalidad y Función)						
Del 1 de enero al 31 de diciembre de 2021						
(Miles de Pesos)						
Concepto	Egresos					Subejercicio
	Aprobado	Ampliaciones/ (Reducciones)	Modificado	Devengado	Pagado	
Gobierno	1,429	16	1,445	1,264	1,264	181
Legislación	1,098	112	1,210	1,080	1,080	130
Justicia	0	0	0	0	0	0
Coordinación de la Política de Gobierno	0	0	0	0	0	0
Relaciones Exteriores	0	0	0	0	0	0
Asuntos Financieros y Hacendarios	0	0	0	0	0	0
Seguridad Nacional	0	0	0	0	0	0
Asuntos de Orden Público y de Seguridad Interior	0	0	0	0	0	0
Otros Servicios Generales	331	-96	235	184	184	51
Desarrollo Social	0	0	0	0	0	0
Protección Ambiental	0	0	0	0	0	0
Vivienda y Servicios a la Comunidad	0	0	0	0	0	0
Salud	0	0	0	0	0	0
Recreación, Cultura y Otras Manifestaciones Sociales	0	0	0	0	0	0
Educación	0	0	0	0	0	0
Protección Social	0	0	0	0	0	0
Otros Asuntos Sociales	0	0	0	0	0	0
Desarrollo Económico	971	74	1,045	909	909	136
Asuntos Económicos, Comerciales y Laborales en General	971	74	1,045	909	909	136
Agropecuaria, Silvicultura, Pesca y Caza	0	0	0	0	0	0
Combustibles y Energía	0	0	0	0	0	0
Minería, Manufacturas y Construcción	0	0	0	0	0	0
Transporte	0	0	0	0	0	0
Comunicaciones	0	0	0	0	0	0
Turismo	0	0	0	0	0	0
Ciencia, Tecnología e Innovación	0	0	0	0	0	0
Otras Industrias y Otros Asuntos Económicos	0	0	0	0	0	0
Otras no Clasificadas en Funciones Anteriores	0	0	0	0	0	0
Transacciones de la Deuda Pública / Costo Financiero de la Deuda	0	0	0	0	0	0
Transferencias, Participaciones y Aportaciones entre Diferentes Niveles y Órdenes de Gobierno	0	0	0	0	0	0
Saneamiento del Sistema Financiero	0	0	0	0	0	0
Adeudos de Ejercicios Fiscales Anteriores	0	0	0	0	0	0
Total del Gasto	2,400	90	2,490	2,173	2,173	317



2.2.5 Endeudamiento Neto.

INSTITUTO MUNICIPAL DE DESARROLLO ADMINISTRATIVO E INNOVACION Endeudamiento Neto Del 1 de enero al 31 de diciembre de 2021 (Miles de Pesos)			
--	--	--	--

Identificación de Crédito o Instrumento	Contratación / Colocación	Amortización	Endeudamiento Neto
	A	B	C = A - B
Créditos Bancarios			
----	0	0	0
----	0	0	0
----	0	0	0
----	0	0	0
Total Créditos Bancarios	0	0	0
Otros Instrumentos de Deuda			
	0	0	0
----	0	0	0
----	0	0	0
----	0	0	0
Total Otros Instrumentos de Deuda	0	0	0
TOTAL	0	0	0

NO APLICA

2.2.6 Intereses de la Deuda.

INSTITUTO MUNICIPAL DE DESARROLLO ADMINISTRATIVO E INNOVACION		
Intereses de la Deuda		
Del 1 de enero al 31 de diciembre de 2021		
Identificación de Crédito o Instrumento	Devengado	Pagado
Créditos Bancarios		
----	0	0
----	0	0
----	0	0
----	0	0
Total de Intereses de Créditos Bancarios	0	0
NO APLICA		
Otros Instrumentos de Deuda		
	0	0
----	0	0
----	0	0
----	0	0
Total de Intereses de Otros Instrumentos de Deuda	0	0
TOTAL	0	0

2.2.7 Indicadores de Postura Fiscal.

INSTITUTO MUNICIPAL DE DESARROLLO ADMINISTRATIVO E INNOVACION Indicadores de Postura Fiscal Del 1 de enero al 31 de diciembre de 2021			
--	--	--	--

Concepto	Estimado	Devengado	Pagado ³
I. Ingresos Presupuestarios (I=1+2)	2,444	1,846	1,846
1. Ingresos del Gobierno de la Entidad Federativa ¹	2,444	1,846	1,846
2. Ingresos del Sector Paraestatal ¹	0	0	0
II. Egresos Presupuestarios (II=3+4)	2,400	2,173	2,173
3. Egresos del Gobierno de la Entidad Federativa ²	2,400	2,173	2,173
4. Egresos del Sector Paraestatal ²	0	0	0
III. Balance Presupuestario (Superávit o Déficit) (III = I - II)	44	-327	-327

Concepto	Estimado	Devengado	Pagado ³
III. Balance presupuestario (Superávit o Déficit)	44	-327	-327
IV. Intereses, Comisiones y Gastos de la Deuda	0	0	0
V. Balance Primario (Superávit o Déficit) (V= III - IV)	44	-327	-327

Concepto	Estimado	Devengado	Pagado ³
A. Financiamiento	0	0	0
B. Amortización de la deuda	0	0	0
C. Endeudamiento o desendeudamiento (C = A - B)	0	0	0

1 Los Ingresos que se presentan son los ingresos presupuestario totales sin incluir los ingresos por financiamientos. Los Ingresos del Gobierno de la Entidad Federativa corresponden a los del Poder Ejecutivo, Legislativo Judicial y Autónomos.

2 Los egresos que se presentan son los egresos presupuestarios totales sin incluir los egresos por amortización. Los egresos del Gobierno de la Entidad Federativa corresponden a los del Poder Ejecutivo, Legislativo, Judicial y Órganos Autónomos.

3 Para Ingresos se reportan los ingresos recaudados; para egresos se reportan los egresos pagados.

2.3 ANÁLISIS DEL EJERCICIO DEL PRESUPUESTO DE EGRESOS

2.3.1 Presupuesto Aprobado y Adecuaciones.

El presupuesto de egresos aprobado para el Instituto Municipal de desarrollo Administrativo e Innovación, ascendió a la suma de 2,400 miles de pesos, ese importe, fue modificado mediante ampliaciones y reducciones líquidas presupuestales durante el año 2021, con un efecto neto igual a menos 90 miles de pesos, quedando un presupuesto modificado de 2,490 miles de pesos, de los cuales se devengó la cantidad de 2,173 miles de pesos en el año fiscal del que se rinde cuenta en este informe.

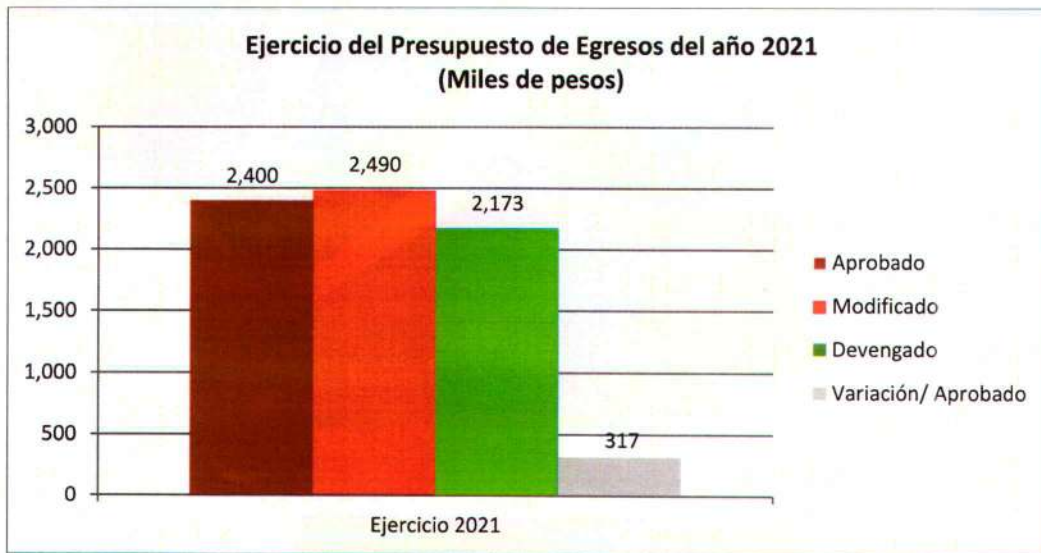

2.3.2 Ejercicio del Presupuesto de Egresos 2021

ANÁLISIS DEL EJERCICIO DEL PRESUPUESTO DE EGRESOS DEL AÑO 2021

En el ejercicio 2021, el presupuesto devengado fue de 2,173 miles de pesos, cifra inferior en 9.42 puntos porcentuales con relación al presupuesto aprobado de 2,400 miles de pesos.

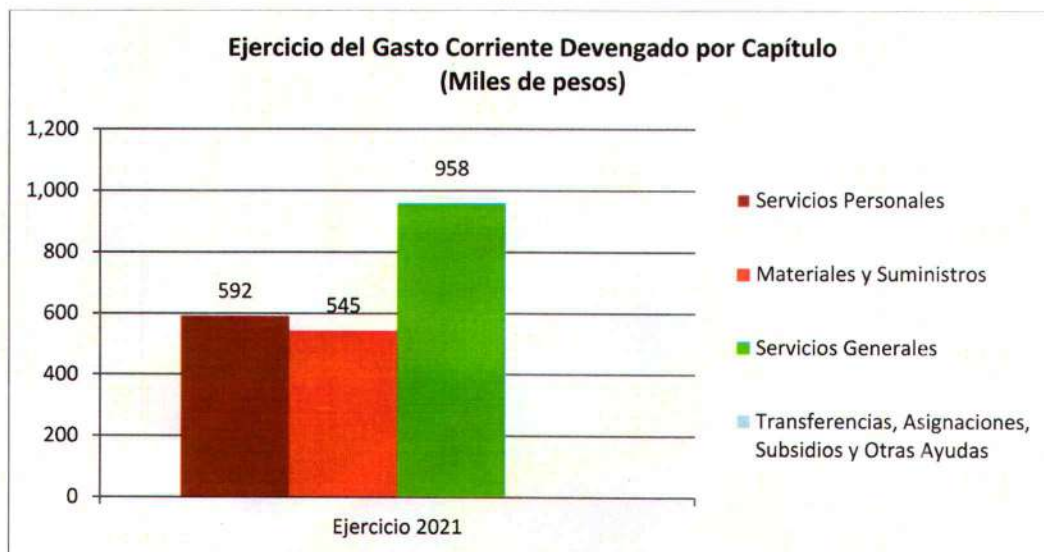

En relación con el Gasto de Capital Devengado, se realizaron compras de Mobiliario y Equipo de Administración por la cantidad de 62, Mobiliario y Equipo Educativo y Recreativo por la cantidad de 7 y Maquinaria, Otros Equipos y Herramientas por 9; cifras en miles de pesos.

3 INFORMACIÓN PROGRAMÁTICA

3.1 GASTO POR CATEGORÍA PROGRAMÁTICA

INSTITUTO MUNICIPAL DE DESARROLLO ADMINISTRATIVO E INNOVACION						
Gasto por Categoría Programática						
Del 1 de enero al 31 de diciembre de 2021						
(Miles de Pesos)						
Concepto	Egresos					Subejercicio
	Aprobado	Ampliaciones/ (Reducciones)	Modificado	Devengado	Pagado	
Programas						
Subsidios: Sector Social y Privado o Entidades Federativas y Municipios						
Sujetos a Reglas de Operación	0	0	0	0	0	0
Otros Subsidios	0	0	0	0	0	0
Desempeño de las Funciones	2,400	90	2,490	2,173	2,173	317
Prestación de Servicios Públicos	2,400	90	2,490	2,173	2,173	317
Provisión de Bienes Públicos	0	0	0	0	0	0
Planeación, seguimiento y evaluación de políticas públicas	0	0	0	0	0	0
Promoción y fomento	0	0	0	0	0	0
Regulación y supervisión	0	0	0	0	0	0
Funciones de las Fuerzas Armadas (Únicamente Gobierno Federal)	0	0	0	0	0	0
Específicos	0	0	0	0	0	0
Proyectos de Inversión	0	0	0	0	0	0
Administrativos y de Apoyo	0	0	0	0	0	0
Apoyo al proceso presupuestario y para mejorar la eficiencia institucional	0	0	0	0	0	0
Apoyo a la función pública y al mejoramiento de la gestión	0	0	0	0	0	0
Operaciones ajenas	0	0	0	0	0	0
Compromisos	0	0	0	0	0	0
Obligaciones de cumplimiento de resolución jurisdiccional	0	0	0	0	0	0
Desastres Naturales	0	0	0	0	0	0
Obligaciones	0	0	0	0	0	0
Pensiones y jubilaciones	0	0	0	0	0	0
Aportaciones a la seguridad social	0	0	0	0	0	0
Aportaciones a fondos de estabilización	0	0	0	0	0	0
Aportaciones a fondos de inversión y reestructura de pensiones	0	0	0	0	0	0
Programas de Gasto Federalizado (Gobierno Federal)	0	0	0	0	0	0
Gasto Federalizado	0	0	0	0	0	0
Participaciones a entidades federativas y municipios	0	0	0	0	0	0
Costo financiero, deuda o apoyos a deudores y ahorradores de la banca	0	0	0	0	0	0
Adeudos de ejercicios fiscales anteriores	0	0	0	0	0	0
Total del Gasto	2,400	90	2,490	2,173	2,173	317



3.1.1 Análisis del Ejercicio del Presupuesto de Egresos por Clasificación Programática.

Durante el ejercicio 2021 el presupuesto de Egresos se devengó a través de sus diferentes categorías programáticas, la Prestación de Servicios Públicos representó el 100.00% del total del Gasto por Categoría Programática.

La realización de dicha función se llevó a cabo mediante programas presupuestarios del Desempeño de las Funciones, que operaron mediante procesos y proyectos con los que se generaron servicios, mismos que tienen como responsables de su ejecución las diversas áreas operativas del Instituto Municipal de Desarrollo Administrativo e Innovación, de Benito Juárez Quintana Roo.



3.2 Principales Indicadores de Programas Presupuestarios según la Clasificación Funcional

INSTITUTO MUNICIPAL DE DESARROLLO ADMINISTRATIVO E INNOVACIÓN							
Indicadores de Resultados por Programa Presupuestario y Alineación Funcional							
Ejercicio 2021							
Folio de Pp	PROGRAMA PRESUPUESTARIO / ALINEACIÓN FUNCIONAL (FINALIDAD, FUNCIÓN, ACTIVIDAD INSTITUCIONAL) / INDICADOR	Meta	Avance				
			Trimestre 1	Trimestre 2	Trimestre 3	Trimestre 4	Anual
	No Técnica						
	Promedio de aprovechamiento.						
	Nivel Objetivo de COMPONENTE						
No Aplica							
	PROMEDIO						
	SEMESTRAL, ANUAL						
	Meta Anual Programada						
		Avance Registrado					
	No Técnica						
	Porcentaje de Absorción						
	PORCENTAJE						
	SEMESTRAL, ANUAL						
	Meta Anual Programada						
		Avance Registrado					
	No Técnica						
	Porcentaje de eficiencia terminal						
	Nivel Objetivo de COMPONENTE						
	PORCENTAJE						
	SEMESTRAL, ANUAL						
	Meta Anual Programada						
		Avance Registrado					



ANEXOS

FORMATOS REFERIDOS EN LA LEY DE DISCIPLINA FINANCIERA DE LAS ENTIDADES FEDERATIVAS Y MUNICIPIOS

FORMATO 1 ESTADO DE SITUACIÓN FINANCIERA DETALLADO – LDF

INSTITUTO MUNICIPAL DE DESARROLLO ADMINISTRATIVO E INNOVACION					
Estado de Situación Financiera Detallado – LDF					
Al de 31 de diciembre de 2021 y Ejercicio Fiscal 2020					
(Miles de pesos)					
Concepto	2021	2020	Concepto	2021	2020
ACTIVO			PASIVO		
Activo Circulante			Pasivo Circulante		
Efectivo y Equivalentes	323	649	Cuentas por Pagar a Corto Plazo	6	4
Efectivo	0	0	Servicios Personales por Pagar a Corto Plazo	0	0
Bancos/Tesorería	323	649	Proveedores por Pagar a Corto Plazo	0	0
Bancos/Dependencias y Otros	0	0	Contratistas por Obras Públicas por Pagar a Corto Plazo	0	0
Inversiones Temporales (Hasta 3 meses)	0	0	Participaciones y Aportaciones por Pagar a Corto Plazo	0	0
Fondos con Afectación Específica	0	0	Transferencias Otorgadas por Pagar a Corto Plazo	0	0
Depósitos de Fondos de Terceros en Garantía y/o Administración	0	0	Intereses, Comisiones y Otros Gastos de la Deuda Pública por Pagar a Corto Plazo	0	0
Otros Efectivos y Equivalentes	0	0	Retenciones y Contribuciones por Pagar a Corto Plazo	5	3
Derechos a Recibir Efectivo o Equivalentes	0	44	Devoluciones de la Ley de Ingresos por Pagar a Corto Plazo	0	0
Inversiones Financieras de Corto Plazo	0	0	Otras Cuentas por Pagar a Corto Plazo	1	1
Cuentas por Cobrar a Corto Plazo	0	44	Documentos por Pagar a Corto Plazo	0	0
Deudores Diversos por Cobrar a Corto Plazo	0	0	Documentos Comerciales por Pagar a Corto Plazo	0	0
Ingresos por Recuperar a Corto Plazo	0	0	Documentos con Contratistas por Obras Públicas por Pagar a Corto Plazo	0	0
Deudores por Anticipos de la Tesorería a Corto Plazo	0	0	Otros Documentos por Pagar a Corto Plazo	0	0
Préstamos Otorgados a Corto Plazo	0	0	Porción a Corto Plazo de la Deuda Pública a Largo Plazo	0	0
Otros Derechos a Recibir Efectivo o Equivalentes a Corto Plazo	0	0	Porción a Corto Plazo de la Deuda Pública	0	0
Derechos a Recibir Bienes o Servicios	0	0	Porción a Corto Plazo de Arrendamiento Financiero	0	0
Anticipo a Proveedores por Adquisición de Bienes y Prestación de Servicios a Corto Plazo	0	0	Títulos y Valores a Corto Plazo	0	0
Anticipo a Proveedores por Adquisición de Bienes Inmuebles y Muebles a Corto Plazo	0	0	Pasivos Diferidos a Corto Plazo	0	0
Anticipo a Proveedores por Adquisición de Bienes Intangibles a Corto Plazo	0	0	Ingresos Cobrados por Adelantado a Corto Plazo	0	0
Anticipo a Contratistas por Obras Públicas a Corto Plazo	0	0	Intereses Cobrados por Adelantado a Corto Plazo	0	0
Otros Derechos a Recibir Bienes o Servicios a Corto Plazo	0	0	Otros Pasivos Diferidos a Corto Plazo	0	0

INSTITUTO MUNICIPAL DE DESARROLLO ADMINISTRATIVO E INNOVACION					
Estado de Situación Financiera Detallado – LDF					
Al de 31 de diciembre de 2021 y Ejercicio Fiscal 2020					
(Miles de pesos)					
Concepto	2021	2020	Concepto	2021	2020
Inventarios	0	0	Fondos y Bienes de Terceros en Garantía y/o Administración a Corto Plazo	0	0
Inventario de Mercancías para Venta	0	0	Fondos en Garantía a Corto Plazo	0	0
Inventario de Mercancías Terminadas	0	0	Fondos en Administración a Corto Plazo	0	0
Inventario de Mercancías en Proceso de Elaboración	0	0	Fondos Contingentes a Corto Plazo	0	0
Inventario de Materias Primas, Materiales y Suministros para	0	0	Fondos de Fideicomisos, Mandatos y Contratos Análogos a Corto Plazo	0	0
Producción	0	0	Otros Fondos de Terceros en Garantía y/o Administración a Corto Plazo	0	0
Bienes en Tránsito	0	0	Valores y Bienes en Garantía a Corto Plazo	0	0
Almacenes	0	0	Provisiones a Corto Plazo	0	0
Estimación por Pérdida o Deterioro de Activos Circulantes	0	0	Provisión para Demandas y Juicios a Corto Plazo	0	0
Estimaciones para Cuentas Incobrables por Derechos a Recibir	0	0	Provisión para Contingencias a Corto Plazo	0	0
Efectivo o Equivalentes	0	0	Otras Provisiones a Corto Plazo	0	0
Estimación por Deterioro de Inventarios	0	0	Otros Pasivos a Corto Plazo	0	0
Otros Activos Circulantes	0	0	Ingresos por Clasificar	0	0
Valores en Garantía	0	0	Recaudación por Participar	0	0
Bienes en Garantía (excluye depósitos de fondos)	0	0	Otros Pasivos Circulantes	0	0
Bienes Derivados de Embargos, Decomisos, Aseguramientos y Dación	0	0			
en Pago	0	0			
Adquisición con Fondos de Terceros	0	0			
Total de Activos Circulantes	323	693	Total de Pasivos Circulantes	6	4
Activo No Circulante			Pasivo No Circulante		
Inversiones Financieras a Largo Plazo	0	0	Cuentas por Pagar a Largo Plazo	0	0
Derechos a Recibir Efectivo o Equivalentes a Largo Plazo	0	0	Documentos por Pagar a Largo Plazo	0	0
Bienes Inmuebles, Infraestructura y Construcciones en Proceso	0	0	Deuda Pública a Largo Plazo	0	0
Bienes Muebles	1,178	1,099	Pasivos Diferidos a Largo Plazo	0	0
Activos Intangibles	0	0	Fondos y Bienes de Terceros en Garantía y/o en Administración a Largo Plazo	0	0
Depreciación, Deterioro y Amortización Acumulada de Bienes	-658	-498	Provisiones a Largo Plazo	0	0
Activos Diferidos	0	0			
Estimación por Pérdida o Deterioro de Activos no Circulantes	0	0	Total de Pasivos No Circulantes	0	0
Otros Activos no Circulantes	0	0			
Total de Activos No Circulantes	520	601	Total del Pasivo	6	4
			HACIENDA PÚBLICA/PATRIMONIO		

INSTITUTO MUNICIPAL DE DESARROLLO ADMINISTRATIVO E INNOVACION					
Estado de Situación Financiera Detallado – LDF					
Al 31 de diciembre de 2021 y Ejercicio Fiscal 2020					
(Miles de pesos)					
Concepto	2021	2020	Concepto	2021	2020
			Hacienda Pública/Patrimonio Contribuido	43	43
			Aportaciones	43	43
			Donaciones de Capital	0	0
			Actualización de la Hacienda Pública/Patrimonio	0	0
			Hacienda Pública/Patrimonio Generado	794	1,247
			Resultados del Ejercicio (Ahorro/ Desahorro)	-453	285
			Resultados de Ejercicios Anteriores	1,247	962
			Revaluos	0	0
			Reservas	0	0
			Rectificaciones de Resultados de Ejercicios Anteriores	0	0
			Exceso o Insuficiencia en la Actualización de la Hacienda Pública/Patrimonio	0	0
			Resultado por Posición Monetaria	0	0
			Resultado por Tenencia de Activos no Monetarios	0	0
			Total Hacienda Pública/Patrimonio	837	1,290
Total del Activo	843	1,294	Total del Pasivo y Hacienda Pública/Patrimonio	843	1,294

FORMATO 2 INFORME ANALÍTICO DE LA DEUDA PÚBLICA Y OTROS PASIVOS – LDF

INSTITUTO MUNICIPAL DE DESARROLLO ADMINISTRATIVO E INNOVACION							
Informe Analítico de la Deuda Pública y Otros Pasivos - LDF							
Del 1 de enero al 31 de diciembre de 2021							
(Miles de Pesos)							
Denominación de la Deuda Pública y Otros Pasivos	Saldo al 31 de diciembre de 2020	Disposiciones del Periodo	Amortizaciones del Periodo	Revaluaciones, Reclasificaciones y Otros Ajustes	Saldo al 31 de diciembre de 2021	Pago de Intereses del Periodo	Pago de Comisiones y demás costos asociados durante el Periodo
(c)	(d)	(e)	(f)	(g)	(h) h=d+e-f+g	(i)	(j)
1. Deuda Pública							
A. Corto Plazo							
a1) Instituciones de Crédito	0	0	0	0	0	0	0
a2) Títulos y Valores	0	0	0	0	0	0	0
a3) Arrendamientos Financieros	0	0	0	0	0	0	0
B. Largo Plazo							
b1) Instituciones de Crédito	0	0	0	0	0	0	0
b2) Títulos y Valores	0	0	0	0	0	0	0
b3) Arrendamientos Financieros	0	0	0	0	0	0	0
2. Otros Pasivos	4	0	0	0	6	0	0
3. Total de la Deuda Pública y Otros Pasivos	4	0	0	0	6	0	0
4. Deuda Contingente 1 (Informativo)							
A. Deuda Contingente 1	0	0	0	0	0	0	0
B. Deuda Contingente 2	0	0	0	0	0	0	0
C. Deuda Contingente XX	0	0	0	0	0	0	0
5. Valor de Instrumentos Bono Cupón Cero 2 (Informativo)							
A. Instrumento Bono Cupón Cero 1	0	0	0	0	0	0	0
B. Instrumento Bono Cupón Cero 2	0	0	0	0	0	0	0
C. Instrumento Bono Cupón Cero XX	0	0	0	0	0	0	0



1 Se refiere a cualquier Financiamiento sin fuente o garantía de pago definida, que sea asumida de manera solidaria o subsidiaria por las Entidades Federativas con sus Municipios, organismos descentralizados y empresas de participación estatal mayoritaria y fidecomisos, locales o municipales, y por los Municipios con sus respectivos organismos descentralizados y empresas de participación municipal mayoritaria.

1 Se refiere al valor del Bono Cupón Cero que respalda el pago de los créditos asociados al mismo (Activo).

Obligaciones a Corto Plazo (k)	Monto Contratado (l)	Plazo Pactado (m)	Tasa de Interés (n)	Comisiones y Costos Relacionados (o)	Tasa Efectiva (p)
6. Obligaciones a Corto Plazo (Informativo)					
A. Crédito 1	0	0	0	0	0
B. Crédito 2	0	0	0	0	0
C. Crédito 3	0	0	0	0	0
D. Crédito 4	0	0	0	0	0
E. Crédito 5	0	0	0	0	0
F. Crédito 6	0	0	0	0	0



FORMATO 3 INFORME ANALÍTICO DE OBLIGACIONES DIFERENTES DE FINANCIAMIENTOS – LDF

INSTITUTO MUNICIPAL DE DESARROLLO ADMINISTRATIVO E INNOVACION										
Informe Analítico de Obligaciones Diferentes de Financiamientos LDF										
Del 1 de enero al 31 de diciembre de 2021										
(Miles de Pesos)										
Denominación de las Obligaciones Diferentes de Financiamiento	Fecha del Contrato	Fecha de inicio de operación del proyecto	Fecha de vencimiento	Monto de la inversión pactado	Plazo pactado	Monto promedio mensual del pago de la contraprestación	Monto promedio mensual del pago de la contraprestación correspondiente al pago de inversión	Monto pagado de la inversión al 31 de diciembre de 2021	Monto pagado de la inversión al 31 de diciembre de 2021	Saldo pendiente por pagar de la inversión
A. Asociaciones Público Privadas (APP's) (A=a+b+c+d)	0	0	0	0	0	0	0	0	0	0
a) APP 1										
b) APP 2										
c) APP 3										
d) APP XX										
B. Otros Instrumentos (B=a+b+c+d)	0	0	0	0	0	0	0	0	0	0
a) Otro Instrumento 1										
b) Otro Instrumento 2										
c) Otro Instrumento 3										
d) Otro Instrumento XX										
C. Total de Obligaciones Diferentes de Financiamiento (C=A+B)	0	0	0	0	0	0	0	0	0	0

No Aplica

FORMATO 4 BALANCE PRESUPUESTARIO – LDF

INSTITUTO MUNICIPAL DE DESARROLLO ADMINISTRATIVO E INNOVACION			
Balance Presupuestario - LDF			
Del 1 de enero al 31 de diciembre de 2021			
(Millones de Pesos)			
Concepto (c)	Estimado/ Aprobado (d)	Devengado	Recaudado/ Pagado
A. Ingresos Totales (A = A1+A2+A3)	2,444	1,846	1,846
A1. Ingresos de Libre Disposición	44	46	46
A2. Transferencias Federales Etiquetadas	2,400	1,800	1,800
A3. Financiamiento Neto	0	0	0
B. Egresos Presupuestarios1 (B = B1+B2)	2,400	2,173	2,173
B1. Gasto No Etiquetado (sin incluir Amortización de la Deuda Pública)	2,400	2,173	2,173
B2. Gasto Etiquetado (sin incluir Amortización de la Deuda Pública)	0	0	0
C. Remanentes del Ejercicio Anterior (C = C1 + C2)	0	645	645
C1. Remanentes de Ingresos de Libre Disposición aplicados en el periodo	0	645	645
C2. Remanentes de Transferencias Federales Etiquetadas aplicados en el periodo	0	0	0
I. Balance Presupuestario (I = A- B + C)	44	317	317
II. Balance Presupuestario sin Financiamiento Neto (II = I - A3)	44	317	317
III. Balance Presupuestario sin Financiamiento Neto y sin Remanentes del Ejercicio Anterior (III= II - C)	44	-327	-327
Concepto	Aprobado	Devengado	Pagado
E. Intereses, Comisiones y Gastos de la Deuda (E = E1+E2)	0	0	0
E1. Intereses, Comisiones y Gastos de la Deuda con Gasto No Etiquetado	0	0	0
E2. Intereses, Comisiones y Gastos de la Deuda con Gasto Etiquetado	0	0	0
IV. Balance Primario (IV = III + E)	44	-327	-327



INSTITUTO MUNICIPAL DE DESARROLLO ADMINISTRATIVO E INNOVACION			
Balance Presupuestario - LDF			
Del 1 de enero al 31 de diciembre de 2021			
(Miles de Pesos)			
Concepto	Estimado/ Aprobado	Devengado	Recaudado/ Pagado
F. Financiamiento (F = F1 + F2)	0	0	0
F1. Financiamiento con Fuente de Pago de Ingresos de Libre Disposición	0	0	0
F2. Financiamiento con Fuente de Pago de Transferencias Federales Etiquetadas	0	0	0
G. Amortización de la Deuda (G = G1 + G2)	0	0	0
G1. Amortización de la Deuda Pública con Gasto No Etiquetado	0	0	0
G2. Amortización de la Deuda Pública con Gasto Etiquetado	0	0	0
A3. Financiamiento Neto (A3 = F - G)	0	0	0

Concepto	Estimado/ Aprobado	Devengado	Recaudado/ Pagado
A1. Ingresos de Libre Disposición	44	46	46
A3.1. Financiamiento Neto con Fuente de Pago de Ingresos de Libre Disposición (A3.1 = F1 - G1)	0	0	0
F1. Financiamiento con Fuente de Pago de Ingresos de Libre Disposición	0	0	0
G1. Amortización de la Deuda Pública con Gasto No Etiquetado	0	0	0
B1. Gasto No Etiquetado (sin incluir Amortización de la Deuda Pública)	2,400	2,173	2,173
C1. Remanentes de Ingresos de Libre Disposición aplicados en el periodo	0	645	645
V. Balance Presupuestario de Recursos Disponibles (V = A1 + A3.1 - B1 + C1)	-2,356	-1,483	-1,483
VI. Balance Presupuestario de Recursos Disponibles sin Financiamiento Neto (VI = V - A3.1)	-2,356	-1,483	-1,483

Concepto	Estimado/ Aprobado	Devengado	Recaudado/ Pagado
A2. Transferencias Federales Etiquetadas	2,400	1,800	1,800
A3.2. Financiamiento Neto con Fuente de Pago de Transferencias Federales Etiquetadas (A3.2 = F2 - G2)	0	0	0
F2. Financiamiento con Fuente de Pago de Transferencias Federales Etiquetadas	0	0	0
G2. Amortización de la Deuda Pública con Gasto Etiquetado	0	0	0



INSTITUTO MUNICIPAL DE DESARROLLO ADMINISTRATIVO E INNOVACION			
Balance Presupuestario - LDF			
Del 1 de enero al 31 de diciembre de 2021			
(Miles de Pesos)			
B2. Gasto Etiquetado (sin incluir Amortización de la Deuda Pública)	0	0	0
C2. Remanentes de Transferencias Federales Etiquetadas aplicados en el periodo	0	0	0
VII. Balance Presupuestario de Recursos Etiquetados (VII = A2 + A3.2 - B2 + C2)	2,400	1,800	1,800
VIII. Balance Presupuestario de Recursos Etiquetados sin Financiamiento Neto (VIII = VII - A3.2)	2,400	1,800	1,800

FORMATO 5 ESTADO ANALÍTICO DE INGRESOS DETALLADO – LDF

INSTITUTO MUNICIPAL DE DESARROLLO ADMINISTRATIVO E INNOVACION						
Estado Analítico de Ingresos Detallado - LDF						
Del 1 de enero al 31 de diciembre de 2021						
(Miles de Pesos)						
Concepto	Ingreso					Diferencia
	Estimado	Ampliaciones/ (Reducciones)	Modificado	Devengado	Recaudado	
Ingresos de Libre Disposición						
A. Impuestos	0	0	0	0	0	0
B. Cuotas y Aportaciones de Seguridad Social	0	0	0	0	0	0
C. Contribuciones de Mejoras	0	0	0	0	0	0
D. Derechos	0	0	0	0	0	0
E. Productos	0	0	0	0	0	0
F. Aprovechamientos	0	0	0	0	0	0
G. Ingresos por Ventas de Bienes y Servicios	44	2	46	46	46	2
H. Participaciones	0	0	0	0	0	0
h1) Fondo General de Participaciones	0	0	0	0	0	0
h2) Fondo de Fomento Municipal	0	0	0	0	0	0
h3) Fondo de Fiscalización y Recaudación	0	0	0	0	0	0
h4) Fondo de Compensación	0	0	0	0	0	0
h5) Fondo de Extracción de Hidrocarburos	0	0	0	0	0	0
h6) Impuesto Especial Sobre Producción y Servicios	0	0	0	0	0	0
h7) 0.136% de la Recaudación Federal Participable	0	0	0	0	0	0
h8) 3.17% Sobre Extracción de Petróleo	0	0	0	0	0	0
h9) Gasolinas y Diésel	0	0	0	0	0	0
h10) Fondo del Impuesto Sobre la Renta	0	0	0	0	0	0
h11) Fondo de Estabilización de los Ingresos de las Entidades Federativas	0	0	0	0	0	0
I. Incentivos Derivados de la Colaboración Fiscal	0	0	0	0	0	0
i1) Tenencia o Uso de Vehículos	0	0	0	0	0	0
i2) Fondo de Compensación ISAN	0	0	0	0	0	0
i3) Impuesto Sobre Automóviles Nuevos	0	0	0	0	0	0
i4) Fondo de Compensación de Repecos-Intermedios	0	0	0	0	0	0
i5) Otros Incentivos Económicos	0	0	0	0	0	0
J. Transferencias	0	0	0	0	0	0
K. Convenios	0	0	0	0	0	0

INSTITUTO MUNICIPAL DE DESARROLLO ADMINISTRATIVO E INNOVACION						
Estado Analítico de Ingresos Detallado - LDF						
Del 1 de enero al 31 de diciembre de 2021						
(Miles de Pesos)						
Concepto	Ingreso					Diferencia
	Estimado	Ampliaciones/ (Reducciones)	Modificado	Devengado	Recaudado	
k1) Otros Convenios y Subsidios	0	0	0	0	0	0
L. Otros Ingresos de Libre Disposición	0	0	0	0	0	0
11) Participaciones en Ingresos Locales	0	0	0	0	0	0
12) Otros Ingresos de Libre Disposición	0	0	0	0	0	0
I. Total de Ingresos de Libre Disposición	44	2	46	46	46	2
Ingresos Excedentes de Ingresos de Libre Disposición	0	0	0	0	0	0
Transferencias Federales Etiquetadas						
A. Aportaciones	0	0	0	0	0	0
a1) Fondo de Aportaciones para la Nómina Educativa y Gasto Operativo	0	0	0	0	0	0
a2) Fondo de Aportaciones para los Servicios de Salud	0	0	0	0	0	0
a3) Fondo de Aportaciones para la Infraestructura Social	0	0	0	0	0	0
a4) Fondo de Aportaciones para el Fortalecimiento de los Municipios y de las Demarcaciones del D.F.	0	0	0	0	0	0
a5) Fondo de Aportaciones Múltiples	0	0	0	0	0	0
a6) Fondo de Aportaciones para la Educación Tecnológica y de Adultos	0	0	0	0	0	0
a7) Fondo de Aportaciones para la Seguridad Pública de los Estados y del Distrito Federal	0	0	0	0	0	0
a8) Fondo de Aportaciones para el Fortalecimiento de las Entidades Federativas	0	0	0	0	0	0
B. Convenios (B=b1+b2+b3+b4)	0	0	0	0	0	0
b1) Convenios de Protección Social en Salud	0	0	0	0	0	0
b2) Convenios de Descentralización	0	0	0	0	0	0
b3) Convenios de Reasignación	0	0	0	0	0	0
b4) Otros Convenios y Subsidios	0	0	0	0	0	0
C. Fondos Distintos de Aportaciones	0	0	0	0	0	0
c1) Fondo para Entidades Federativas y Municipios Productores de Hidrocarburos	0	0	0	0	0	0
c2) Fondo Minero	0	0	0	0	0	0
D. Transferencias, Subsidios y Subvenciones, y Pensiones y Jubilaciones	2,400	-600	1,800	1,800	1,800	-600
E. Otras Transferencias Federales Etiquetadas	0	0	0	0	0	0
II. Total de Transferencias Federales Etiquetadas	2,400	-600	1,800	1,800	1,800	-600



INSTITUTO MUNICIPAL DE DESARROLLO ADMINISTRATIVO E INNOVACION						
Estado Analítico de Ingresos Detallado - LDF						
Del 1 de enero al 31 de diciembre de 2021						
(Miles de Pesos)						
Concepto	Ingreso					Diferencia
	Estimado	Ampliaciones/ (Reducciones)	Modificado	Devengado	Recaudado	
III. Ingresos Derivados de Financiamientos	0	0	0	0	0	0
A. Ingresos Derivados de Financiamientos	0	0	0	0	0	0
IV. Total de Ingresos	2,444	-598	1,846	1,846	1,846	-598
Datos Informativos	0	0	0	0	0	0
1. Ingresos Derivados de Financiamientos con Fuente de Pago de Ingresos de Libre Disposición	0	0	0	0	0	0
2. Ingresos Derivados de Financiamientos con Fuente de Pago de Transferencias Federales Etiquetadas	0	0	0	0	0	0
3. Ingresos Derivados de Financiamientos	0	0	0	0	0	0

**FORMATO 6 A) ESTADO ANALÍTICO DEL EJERCICIO DEL PRESUPUESTO DE EGRESOS DETALLADO - LDF
(CLASIFICACIÓN POR OBJETO DEL GASTO)**

INSTITUTO MUNICIPAL DE DESARROLLO ADMINISTRATIVO E INNOVACION						
Estado Analítico del Ejercicio del Presupuesto de Egresos Detallado - LDF						
Clasificación por Objeto del Gasto (Capítulo y Concepto)						
Del 1 de Enero al 31 de Diciembre de 2021						
(Miles de Pesos)						
Concepto (c)	Egresos					Subejercicio (e)
	Aprobado	Ampliaciones/ (Reducciones)	Modificado	Devengado	Pagado	
I. Gasto No Etiquetado	2,400	90	2,490	2,173	2,173	317
A. Servicios Personales	630	-38	592	592	592	0
a1) Remuneraciones al Personal de Carácter Permanente	0	0	0	0	0	0
a2) Remuneraciones al Personal de Carácter Transitorio	630	-38	592	592	592	0
a3) Remuneraciones Adicionales y Especiales	0	0	0	0	0	0
a4) Seguridad Social	0	0	0	0	0	0
a5) Otras Prestaciones Sociales y Económicas	0	0	0	0	0	0
a6) Previsiones	0	0	0	0	0	0
a7) Pago de Estímulos a Servidores Públicos	0	0	0	0	0	0
B. Materiales y Suministros	552	181	733	545	545	188
b1) Materiales de Administración, Emisión de Documentos y Artículos Oficiales	184	-4	180	107	107	73
b2) Alimentos y Utensilios	45	81	126	98	98	28
b3) Materias Primas y Materiales de Producción y Comercialización	0	0	0	0	0	0
b4) Materiales y Artículos de Construcción y de Reparación	94	24	118	88	88	30
b5) Productos Químicos, Farmacéuticos y de Laboratorio	23	-3	20	12	12	8
b6) Combustibles, Lubricantes y Aditivos	154	41	195	174	174	21
b7) Vestuario, Blancos, Prendas de Protección y Artículos Deportivos	17	22	39	28	28	11
b8) Materiales y Suministros Para Seguridad	0	0	0	0	0	0
b9) Herramientas, Refacciones y Accesorios Menores	35	20	55	38	38	17
C. Servicios Generales	1,101	-57	1,043	958	958	85
c1) Servicios Básicos	38	3	41	40	40	1
c2) Servicios de Arrendamiento	788	18	806	788	788	18
c3) Servicios Profesionales, Científicos, Técnicos y Otros Servicios	98	-15	82	70	70	12
c4) Servicios Financieros, Bancarios y Comerciales	11	-5	6	5	5	1
c5) Servicios de Instalación, Reparación, Mantenimiento y Conservación	32	0	32	18	18	14
c6) Servicios de Comunicación Social y Publicidad	24	-24	0	0	0	0

INSTITUTO MUNICIPAL DE DESARROLLO ADMINISTRATIVO E INNOVACION						
Estado Analítico del Ejercicio del Presupuesto de Egresos Detallado - LDF						
Clasificación por Objeto del Gasto (Capítulo y Concepto)						
Del 1 de enero al 31 de diciembre de 2021						
(Miles de Pesos)						
Concepto (c)	Egresos				Subejercicio (e)	
	Aprobado	Ampliaciones/ (Reducciones)	Modificado	Devengado		Pagado
c7) Servicios de Traslado y Viáticos	58	-4	54	16	16	38
c8) Servicios Oficiales	36	-36	0	0	0	0
c9) Otros Servicios Generales	16	6	22	21	21	1
D. Transferencias, Asignaciones, Subsidios y Otras Ayudas	0	0	0	0	0	0
d1) Transferencias Internas y Asignaciones al Sector Público	0	0	0	0	0	0
d2) Transferencias al Resto del Sector Público	0	0	0	0	0	0
d3) Subsidios y Subvenciones	0	0	0	0	0	0
d4) Ayudas Sociales	0	0	0	0	0	0
d5) Pensiones y Jubilaciones	0	0	0	0	0	0
d6) Transferencias a Fideicomisos, Mandatos y Otros Análogos	0	0	0	0	0	0
d7) Transferencias a la Seguridad Social	0	0	0	0	0	0
d8) Donativos	0	0	0	0	0	0
d9) Transferencias al Exterior	0	0	0	0	0	0
E. Bienes Muebles, Inmuebles e Intangibles	117	4	122	78	78	44
e1) Mobiliario y Equipo de Administración	105	-1	104	62	62	42
e2) Mobiliario y Equipo Educativo y Recreativo	12	-3	9	7	7	2
e3) Equipo e Instrumental Médico y de Laboratorio	0	0	0	0	0	0
e4) Vehículos y Equipo de Transporte	0	0	0	0	0	0
e5) Equipo de Defensa y Seguridad	0	0	0	0	0	0
e6) Maquinaria, Otros Equipos y Herramientas	0	9	9	9	9	0
e7) Activos Biológicos	0	0	0	0	0	0
e8) Bienes Inmuebles	0	0	0	0	0	0
e9) Activos Intangibles	0	0	0	0	0	0
F. Inversión Pública	0	0	0	0	0	0
f1) Obra Pública en Bienes de Dominio Público	0	0	0	0	0	0
f2) Obra Pública en Bienes Propios	0	0	0	0	0	0
f3) Proyectos Productivos y Acciones de Fomento	0	0	0	0	0	0
G. Inversiones Financieras y Otras Provisiones	0	0	0	0	0	0
g1) Inversiones Para el Fomento de Actividades Productivas	0	0	0	0	0	0
g2) Acciones y Participaciones de Capital	0	0	0	0	0	0
g3) Compra de Títulos y Valores	0	0	0	0	0	0
g4) Concesión de Préstamos	0	0	0	0	0	0
g5) Inversiones en Fideicomisos, Mandatos y Otros Análogos Fideicomiso de Desastres Naturales	0	0	0	0	0	0

INSTITUTO MUNICIPAL DE DESARROLLO ADMINISTRATIVO E INNOVACION						
Estado Analítico del Ejercicio del Presupuesto de Egresos Detallado - LDF						
Clasificación por Objeto del Gasto (Capturo y Concepto)						
Del 1 de enero al 31 de diciembre de 2021						
(Miles de Pesos)						
Concepto (c)	Egresos					Subejercicio (e)
	Aprobado	Ampliaciones/ (Reducciones)	Modificado	Devengado	Pagado	
(Informativo)						
g6) Otras Inversiones Financieras	0	0	0	0	0	0
g7) Provisiones para Contingencias y Otras Erogaciones Especiales	0	0	0	0	0	0
H. Participaciones y Aportaciones	0	0	0	0	0	0
h1) Participaciones	0	0	0	0	0	0
h2) Aportaciones	0	0	0	0	0	0
h3) Convenios	0	0	0	0	0	0
I. Deuda Pública	0	0	0	0	0	0
i1) Amortización de la Deuda Pública	0	0	0	0	0	0
i2) Intereses de la Deuda Pública	0	0	0	0	0	0
i3) Comisiones de la Deuda Pública	0	0	0	0	0	0
i4) Gastos de la Deuda Pública	0	0	0	0	0	0
i5) Costo por Coberturas	0	0	0	0	0	0
i6) Apoyos Financieros	0	0	0	0	0	0
i7) Adeudos de Ejercicios Fiscales Anteriores (ADEFAS)	0	0	0	0	0	0
II. Gasto Etiquetado	0	0	0	0	0	0
A. Servicios Personales	0	0	0	0	0	0
a1) Remuneraciones al Personal de Carácter Permanente	0	0	0	0	0	0
a2) Remuneraciones al Personal de Carácter Transitorio	0	0	0	0	0	0
a3) Remuneraciones Adicionales y Especiales	0	0	0	0	0	0
a4) Seguridad Social	0	0	0	0	0	0
a5) Otras Prestaciones Sociales y Económicas	0	0	0	0	0	0
a6) Previsiones	0	0	0	0	0	0
a7) Pago de Estímulos a Servidores Públicos	0	0	0	0	0	0
B. Materiales y Suministros	0	0	0	0	0	0
b1) Materiales de Administración, Emisión de Documentos y Artículos Oficiales	0	0	0	0	0	0
b2) Alimentos y Utensilios	0	0	0	0	0	0
b3) Materias Primas y Materiales de Producción y Comercialización	0	0	0	0	0	0
b4) Materiales y Artículos de Construcción y de Reparación	0	0	0	0	0	0
b5) Productos Químicos, Farmacéuticos y de Laboratorio	0	0	0	0	0	0
b6) Combustibles, Lubricantes y Aditivos	0	0	0	0	0	0
b7) Vestuario, Blancos, Prendas de Protección y Artículos Deportivos	0	0	0	0	0	0
b8) Materiales y Suministros Para Seguridad	0	0	0	0	0	0
b9) Herramientas, Refacciones y Accesorios Menores	0	0	0	0	0	0



INSTITUTO MUNICIPAL DE DESARROLLO ADMINISTRATIVO E INNOVACION							Subejercicio (e)
Estado Analítico del Ejercicio del Presupuesto de Egresos Detallado - LDF							
Clasificación por Objeto del Gasto (Capítulo y Concepto)							
Del 1 de enero al 31 de diciembre de 2021 (Miles de Pesos)							
Concepto (c)	Egresos					Pagado	
	Aprobado	Ampliaciones/ (Reducciones)	Modificado	Devengado			
C. Servicios Generales	0	0	0	0	0	0	0
c1) Servicios Básicos	0	0	0	0	0	0	0
c2) Servicios de Arrendamiento	0	0	0	0	0	0	0
c3) Servicios Profesionales, Científicos, Técnicos y Otros Servicios	0	0	0	0	0	0	0
c4) Servicios Financieros, Bancarios y Comerciales	0	0	0	0	0	0	0
c5) Servicios de Instalación, Reperación, Mantenimiento y Conservación	0	0	0	0	0	0	0
c6) Servicios de Comunicación Social y Publicidad	0	0	0	0	0	0	0
c7) Servicios de Traslado y Viáticos	0	0	0	0	0	0	0
c8) Servicios Oficiales	0	0	0	0	0	0	0
c9) Otros Servicios Generales	0	0	0	0	0	0	0
D. Transferencias, Asignaciones, Subsidios y Otras Ayudas	0	0	0	0	0	0	0
d1) Transferencias Internas y Asignaciones al Sector Público	0	0	0	0	0	0	0
d2) Transferencias al Resto del Sector Público	0	0	0	0	0	0	0
d3) Subsidios y Subvenciones	0	0	0	0	0	0	0
d4) Ayudas Sociales	0	0	0	0	0	0	0
d5) Pensiones y Jubilaciones	0	0	0	0	0	0	0
d6) Transferencias a Fideicomisos, Mandatos y Otros Análogos	0	0	0	0	0	0	0
d7) Transferencias a la Seguridad Social	0	0	0	0	0	0	0
d8) Donativos	0	0	0	0	0	0	0
d9) Transferencias al Exterior	0	0	0	0	0	0	0
E. Bienes Muebles, Inmuebles e Intangibles	0	0	0	0	0	0	0
e1) Mobiliario y Equipo de Administración	0	0	0	0	0	0	0
e2) Mobiliario y Equipo Educativo y Recreativo	0	0	0	0	0	0	0
e3) Equipo e Instrumental Médico y de Laboratorio	0	0	0	0	0	0	0
e4) Vehículos y Equipo de Transporte	0	0	0	0	0	0	0
e5) Equipo de Defensa y Seguridad	0	0	0	0	0	0	0
e6) Maquinaria, Otros Equipos y Herramientas	0	0	0	0	0	0	0
e7) Activos Biológicos	0	0	0	0	0	0	0
e8) Bienes Inmuebles	0	0	0	0	0	0	0
e9) Activos Intangibles	0	0	0	0	0	0	0
F. Inversión Pública	0	0	0	0	0	0	0
f1) Obra Pública en Bienes de Dominio Público	0	0	0	0	0	0	0
f2) Obra Pública en Bienes Propios	0	0	0	0	0	0	0
f3) Proyectos Productivos y Acciones de Fomento	0	0	0	0	0	0	0
G. Inversiones Financieras y Otras Provisiones	0	0	0	0	0	0	0

INSTITUTO MUNICIPAL DE DESARROLLO ADMINISTRATIVO E INNOVACION						
Estado Analítico del Ejercicio del Presupuesto de Egresos Detallado - LDF						
Clasificación por Objeto del Gasto (Capítulo y Concepto)						
Del 1 de enero al 31 de diciembre de 2021						
(Miles de Pesos)						
Concepto (c)	Egresos					Subejercicio (e)
	Aprobado	Ampliaciones/ (Reducciones)	Modificado	Devengado	Pagado	
g1) Inversiones Para el Fomento de Actividades Productivas	0	0	0	0	0	0
g2) Acciones y Participaciones de Capital	0	0	0	0	0	0
g3) Compra de Títulos y Valores	0	0	0	0	0	0
g4) Concesión de Préstamos	0	0	0	0	0	0
g5) Inversiones en Fideicomisos, Mandatos y Otros Análogos Fideicomiso de Desastres Naturales	0	0	0	0	0	0
(Informativo)	0	0	0	0	0	0
g6) Otras Inversiones Financieras	0	0	0	0	0	0
g7) Provisiones para Contingencias y Otras Erogaciones Especiales	0	0	0	0	0	0
M. Participaciones y Aportaciones	0	0	0	0	0	0
h1) Participaciones	0	0	0	0	0	0
h2) Aportaciones	0	0	0	0	0	0
h3) Convenios	0	0	0	0	0	0
I. Deuda Pública	0	0	0	0	0	0
1) Amortización de la Deuda Pública	0	0	0	0	0	0
2) Intereses de la Deuda Pública	0	0	0	0	0	0
3) Comisiones de la Deuda Pública	0	0	0	0	0	0
4) Gastos de la Deuda Pública	0	0	0	0	0	0
5) Costo por Coberturas	0	0	0	0	0	0
6) Apoyos Financieros	0	0	0	0	0	0
7) Adeudos de Ejercicios Fiscales Anteriores (ADEFAS)	0	0	0	0	0	0
III. Total de Egresos	2,400	90	2,490	2,173	2,173	317



**FORMATO 6 B) ESTADO ANALÍTICO DEL EJERCICIO DEL PRESUPUESTO DE EGRESOS DETALLADO - LDF
 (CLASIFICACIÓN ADMINISTRATIVA)**

INSTITUTO MUNICIPAL DE DESARROLLO ADMINISTRATIVO E INNOVACION						
Estado Analítico del Ejercicio del Presupuesto de Egresos Detallado - LDF						
Clasificación Administrativa						
Del 1 de enero al 31 de diciembre de 2021						
(Miles de Pesos)						
Concepto (c)	Egresos					Subejercicio (e)
	Aprobado (d)	Ampliaciones/ (Reducciones)	Modificado	Devengado	Pagado	
I. Gasto No Etiquetado	2,400	90	2,490	2,173	2,173	317
Sector público municipal						
Sector público no financiero						
Gobierno general municipal						
Gobierno municipal						
Órgano ejecutivo municipal						
INSTITUTO MUNICIPAL DE DESARROLLO ADMINISTRATIVO E INNOVACION						
INNOVACION	2,400	90	2,490	2,173	2,173	317
II. Gasto Etiquetado	0	0	0	0	0	0
Sector público municipal						
Sector público no financiero						
Gobierno general municipal						
Gobierno municipal						
Órgano ejecutivo municipal						
INSTITUTO MUNICIPAL DE DESARROLLO ADMINISTRATIVO E INNOVACION						
III. Total de Egresos	2,400	90	2,490	2,173	2,173	317

Página 73

**FORMATO 6 C) ESTADO ANALÍTICO DEL EJERCICIO DEL PRESUPUESTO DE EGRESOS DETALLADO - LDF
(CLASIFICACIÓN FUNCIONAL)**

INSTITUTO MUNICIPAL DE DESARROLLO ADMINISTRATIVO E INNOVACIÓN						
Estado Analítico del Ejercicio del Presupuesto de Egresos Detallado - LDF						
Clasificación Funcional (Finalidad y Función)						
Del 1 de enero al 31 de diciembre de 2021						
(Miles de Pesos)						
Concepto (c)	Egresos					Subejercicio
	Aprobado	Ampliaciones/ (Reducciones)	Modificado	Devengado	Pagado	
I. Gasto No Etiquetado	2,400	90	2,490	2,173	2,173	317
A. Gobierno	1,429	16	1,445	1,265	1,265	180
a1) Legislación	1,098	112	1,210	1,080	1,080	130
a2) Justicia	0	0	0	0	0	0
a3) Coordinación de la Política de Gobierno	0	0	0	0	0	0
a4) Relaciones Exteriores	0	0	0	0	0	0
a5) Asuntos Financieros y Hacendarios	0	0	0	0	0	0
a6) Seguridad Nacional	0	0	0	0	0	0
a7) Asuntos de Orden Público y de Seguridad Interior	0	0	0	0	0	0
a8) Otros Servicios Generales	331	-96	235	185	185	50
B. Desarrollo Social	0	0	0	0	0	0
b1) Protección Ambiental	0	0	0	0	0	0
b2) Vivienda y Servicios a la Comunidad	0	0	0	0	0	0
b3) Salud	0	0	0	0	0	0
b4) Recreación, Cultura y Otras Manifestaciones Sociales	0	0	0	0	0	0
b5) Educación	0	0	0	0	0	0
b6) Protección Social	0	0	0	0	0	0
b7) Otros Asuntos Sociales	0	0	0	0	0	0
C. Desarrollo Económico	971	75	1,046	909	909	137
c1) Asuntos Económicos, Comerciales y Laborales en General	971	75	1,046	909	909	137
c2) Agropecuaria, Silvicultura, Pesca y Caza	0	0	0	0	0	0
c3) Combustibles y Energía	0	0	0	0	0	0

INSTITUTO MUNICIPAL DE DESARROLLO ADMINISTRATIVO E INNOVACIÓN							Subejercicio
Estado Analítico del Ejercicio del Presupuesto de Egresos Detallado - LDF							
Clasificación Funcional (Finalidad y Función)							
Del 1 de enero al 31 de diciembre de 2021 (Miles de Pesos)							
Concepto (c)	Egresos					Subejercicio	
	Aprobado	Ampliaciones/ (Reducciones)	Modificado	Devengado	Pagado		
c4) Minería, Manufacturas y Construcción	0	0	0	0	0	0	
c5) Transporte	0	0	0	0	0	0	
c6) Comunicaciones	0	0	0	0	0	0	
c7) Turismo	0	0	0	0	0	0	
c8) Ciencia, Tecnología e Innovación	0	0	0	0	0	0	
c9) Otras Industrias y Otros Asuntos Económicos	0	0	0	0	0	0	
D. Otras No Clasificadas en Funciones Anteriores	0	0	0	0	0	0	
d1) Transacciones de la Deuda Pública / Costo Financiero de la Deuda	0	0	0	0	0	0	
d2) Transferencias, Participaciones y Aportaciones Entre Diferentes Niveles y Ordenes de Gobierno	0	0	0	0	0	0	
d3) Saneamiento del Sistema Financiero	0	0	0	0	0	0	
d4) Adeudos de Ejercicios Fiscales Anteriores	0	0	0	0	0	0	
II. Gasto Etiquetado	0	0	0	0	0	0	
A. Gobierno	0	0	0	0	0	0	
a1) Legislación	0	0	0	0	0	0	
a2) Justicia	0	0	0	0	0	0	
a3) Coordinación de la Política de Gobierno	0	0	0	0	0	0	
a4) Relaciones Exteriores	0	0	0	0	0	0	
a5) Asuntos Financieros y Hacendarios	0	0	0	0	0	0	
a6) Seguridad Nacional	0	0	0	0	0	0	
a7) Asuntos de Orden Público y de Seguridad Interior	0	0	0	0	0	0	
a8) Otros Servicios Generales	0	0	0	0	0	0	
B. Desarrollo Social	0	0	0	0	0	0	
b1) Protección Ambiental	0	0	0	0	0	0	
b2) Vivienda y Servicios a la Comunidad	0	0	0	0	0	0	
b3) Salud	0	0	0	0	0	0	

INSTITUTO MUNICIPAL DE DESARROLLO ADMINISTRATIVO E INNOVACIÓN							Subejercicio
Estado Analítico del Ejercicio del Presupuesto de Egresos Detallado - LDF							
Clasificación Funcional (Finalidad y Función)							
Del 1 de enero al 31 de diciembre de 2021 (Miles de Pesos)							
Concepto (c)	Egresos					Subejercicio	
	Aprobado	Ampliaciones/ (Reducciones)	Modificado	Devengado	Pagado		
b4) Recreación, Cultura y Otras Manifestaciones Sociales	0	0	0	0	0	0	
b5) Educación	0	0	0	0	0	0	
b6) Protección Social	0	0	0	0	0	0	
b7) Otros Asuntos Sociales	0	0	0	0	0	0	
C. Desarrollo Económico	0	0	0	0	0	0	
c1) Asuntos Económicos, Comerciales y Laborales en General	0	0	0	0	0	0	
c2) Agropecuaria, Silvicultura, Pesca y Caza	0	0	0	0	0	0	
c3) Combustibles y Energía	0	0	0	0	0	0	
c4) Minería, Manufacturas y Construcción	0	0	0	0	0	0	
c5) Transporte	0	0	0	0	0	0	
c6) Comunicaciones	0	0	0	0	0	0	
c7) Turismo	0	0	0	0	0	0	
c8) Ciencia, Tecnología e Innovación	0	0	0	0	0	0	
c9) Otras Industrias y Otros Asuntos Económicos	0	0	0	0	0	0	
D. Otras No Clasificadas en Funciones Anteriores w	0	0	0	0	0	0	
d1) Transacciones de la Deuda Pública / Costo Financiero de la Deuda	0	0	0	0	0	0	
d2) Transferencias, Participaciones y Aportaciones Entre Diferentes Niveles y Ordenes de Gobierno	0	0	0	0	0	0	
d3) Saneamiento del Sistema Financiero	0	0	0	0	0	0	
d4) Adeudos de Ejercicios Fiscales Anteriores	0	0	0	0	0	0	
III. Total de Egresos	2,400	90	2,490	2,173	2,173	317	



**FORMATO 6 D) ESTADO ANALÍTICO DEL EJERCICIO DEL PRESUPUESTO DE EGRESOS DETALLADO - LDF
(CLASIFICACIÓN DE SERVICIOS PERSONALES POR CATEGORÍA)**

INSTITUTO MUNICIPAL DE DESARROLLO ADMINISTRATIVO E INNOVACION							
Estado Analítico del Ejercicio del Presupuesto de Egresos Detallado - LDF							
Clasificación de Servicios Personales por Categoría							
Del 1 de enero al 31 de diciembre de 2021							
(Miles de Pesos)							
Concepto (c)	Egresos					Subejercicio (e)	
	Aprobado (d)	Ampliaciones/ (Reducciones)	Modificado	Devengado	Pagado		
I. Gasto No Etiquetado	630	-38	592	592	592	0	
A. Personal Administrativo y de Servicio Público	630	-38	592	592	592	0	
B. Magisterio	0	0	0	0	0	0	
C. Servicios de Salud	0	0	0	0	0	0	
c1) Personal Administrativo	0	0	0	0	0	0	
c2) Personal Médico, Paramédico y afin	0	0	0	0	0	0	
D. Seguridad Pública	0	0	0	0	0	0	
E. Gastos asociados a la implementación de nuevas leyes federales o reformas a las mismas	0	0	0	0	0	0	
e1) Nombre del Programa o Ley 1	0	0	0	0	0	0	
e2) Nombre del Programa o Ley 2	0	0	0	0	0	0	
F. Sentencias laborales definitivas	0	0	0	0	0	0	
II. Gasto Etiquetado	0	0	0	0	0	0	
A. Personal Administrativo y de Servicio Público	0	0	0	0	0	0	
B. Magisterio	0	0	0	0	0	0	
C. Servicios de Salud	0	0	0	0	0	0	
c1) Personal Administrativo	0	0	0	0	0	0	
c2) Personal Médico, Paramédico y afin	0	0	0	0	0	0	
D. Seguridad Pública	0	0	0	0	0	0	
E. Gastos asociados a la implementación de nuevas leyes federales o reformas a las mismas	0	0	0	0	0	0	
e1) Nombre del Programa o Ley 1	0	0	0	0	0	0	
e2) Nombre del Programa o Ley 2	0	0	0	0	0	0	
F. Sentencias laborales definitivas	0	0	0	0	0	0	
III. Total del Gasto en Servicios Personales	630	-38	592	592	592	0	



**RELACIÓN DE LAS CUENTAS BANCARIAS PRODUCTIVAS ESPECÍFICAS EN LAS
CUALES SE DEPOSITEN LOS RECURSOS FEDERALES TRANSFERIDOS**

Instituto Municipal de Desarrollo Administrativo e Innovación		
Relación de cuentas bancarias productivas específicas		
Periodo ejercicio 2021		
Fondo, Programa o Convenio	Datos de la Cuenta Bancaria	
	Institución Bancaria	Número de Cuenta
	No Aplica	



RELACIÓN DE ESQUEMAS BURSÁTILES Y DE COBERTURAS FINANCIERAS

En relación con los esquemas bursátiles y de coberturas financieras, se aclara que no es aplicable al Instituto Municipal de Desarrollo Administrativo e Innovación, ya que este Ente Público no realiza operaciones de dicha naturaleza; la presente es con la finalidad de dar cumplimiento al artículo 46, último párrafo Ley General de Contabilidad Gubernamental.



**RELACIÓN DE BIENES QUE COMPONEN EL PATRIMONIO DEL ENTE
PÚBLICO (ENLACE WEB DE PUBLICACIÓN)**

https://transparencia.cancun.gob.mx/wp-content/uploads/transparencia/IMDAI/2021/Fracci%C3%B3n%20XXXIV.%20Patrimonio/Segundo%20Semestre/Inciso%20A/FraccionXXXIV-a_SegundoSemestre2021_IMDAI.pdf



ESTADO PRESUPUESTARIO DE INGRESOS Y EGRESOS

INSTITUTO MUNICIPAL DE DESARROLLO ADMINISTRATIVO E INNOVACION	
ESTADO PRESUPUESTARIO DE INGRESOS Y EGRESOS	
Del 1 de enero al 31 de diciembre de 2021	
(Miles de pesos)	
Concepto	2021
Ingresos	
Impuestos	0
Cuotas y Aportaciones de seguridad social	0
Contribuciones de mejoras	0
Derechos	0
Productos	0
Aprovechamientos	0
Ingresos por ventas de bienes y servicios	46
Participaciones y Aportaciones	0
Transferencias, Asignaciones, Subsidios y Otras Ayudas	1,800
Ingresos Derivados de Financiamientos	0
Suma de ingresos	1,846
Egresos	
Servicios personales	592
Materiales y suministros	545
Servicios generales	958
Transferencias, asignaciones, subsidios y otras ayudas	0
Bienes muebles, inmuebles e intangibles	78
Inversión pública	0
Inversiones financieras y otras provisiones	0
Participaciones y aportaciones	0
Deuda pública	0
Suma de egresos	2,173
Déficit del ejercicio	-327

ESTADOS ANALÍTICOS COMPARATIVOS DE INGRESOS PRESUPUESTARIOS

INSTITUTO MUNICIPAL DE DESARROLLO ADMINISTRATIVO E INNOVACION							
Estado Analítico de Ingresos CON BASE EN RECAUDADO Ejercicio 2021 comparativo con 2020 (Miles de Pesos)							
Concepto	2020		2021		Variaciones respecto a: Ingreso estimado		Variación Real *
	Recaudado	Estimado	Recaudado	Importe	%	%	
Impuestos	0	0	0	0	0%	0%	
Cuotas y Aportaciones de Seguridad Social	0	0	0	0	0%	0%	
Contribuciones de Mejoras	0	0	0	0	0%	0%	
Derechos	0	0	0	0	0%	0%	
Productos ¹	0	0	0	0	0%	0%	
Aprovechamientos²	0	0	0	0	0%	0%	
Ingresos por Ventas de Bienes y Prestación de Servicios y Otros Ingresos	44	44	46	0	0%	0%	
Participaciones, Aportaciones, convenios, Incentivos derivados de la colaboración fiscal y Fondos Distintos de Aportaciones	0	0	0	0	0%	0%	
Transferencias, Asignaciones, Subsidios y Subvenciones y Pensiones y Jubilaciones	2,792	2,400	1,800	-600	-24.5%	-38.4%	
Ingresos Derivados de Financiamientos	0	0	0	0	0%	0%	
Total	2,836	2,444	1,846	-600	-24.5%	-38.4%	

* Factor de deflactación 1.0569

Deflactado con el Índice de Precios Promedio del Consumidor de la ciudad de Chetumal, Q. Roo.

Las cifras pueden presentar diferencias por redondeos.

INSTITUTO MUNICIPAL DE DESARROLLO ADMINISTRATIVO E INNOVACION						
Estado Analítico de Ingresos						
CON BASE EN RECAUDADO						
Ejercicio 2021 comparativo con 2020						
(Miles de Pesos)						
Concepto	2020	2021		Variaciones respecto a: Ingreso Estimado		Variación Real
	Recaudado	Estimado	Recaudado	Importe	%	
Ingresos del Gobierno	0	0	0	0	0%	0%
Impuestos	0	0	0	0	0%	0%
Cuotas y Aportaciones de seguridad social	0	0	0	0	0%	0%
Contribuciones de Mejoras	0	0	0	0	0%	0%
Derechos	0	0	0	0	0%	0%
Productos ¹	0	0	0	0	0%	0%
Aprovechamientos ²	0	0	0	0	0%	0%
Participaciones y Aportaciones, convenios, Incentivos derivados De la colaboración fiscal y fondos distintos de aportaciones	0	0	0	0	0%	0%
Transferencias, Asignaciones, Subsidios y Subvenciones y Pensiones y Jubilaciones	0	0	0	0	0%	0%
Ingresos de los Entes Públicos de los poderes legislativos Y Judicial, de los Órganos autónomos y del Sector Paraestatal o Paramunicipal así como de las empresas productivas del Estado	2,836	2,444	1,846	-600	-24.5%	-38.4%
Cuotas y Aportaciones de Seguridad Social	0	0	0	0	0%	0%
Productos ¹	0	0	0	0	0%	0%
Ingresos por Ventas de Bienes, Prestación de Servicios Y otros ingresos ³	44	44	46	0	0%	0%
Transferencias, Asignaciones, Subsidios y Subvenciones Y Pensiones y Jubilaciones	2,792	2,400	1,800	-600	-24.5%	-38.4%
Ingresos derivados de financiamiento	0	0	0	0	0%	0%
Ingresos Derivados de Financiamientos	0	0	0	0	0%	0%
Total	2,836	2,444	1,846	-600	-24.5%	-38.4%

* Factor de deflatación 1.0569

Deflactado con el Índice de Precios Promedio del Consumidor de la ciudad de Chetumal, Q. Roo.

Las cifras pueden presentar diferencias por redondeos.

ESTADOS ANALÍTICOS COMPARATIVOS DEL EJERCICIO DEL PRESUPUESTO DE EGRESOS
ESTADO ANALÍTICO COMPARATIVO DEL EJERCICIO DEL PRESUPUESTO DE EGRESOS POR
OBJETO DEL GASTO

INSTITUTO MUNICIPAL DE DESARROLLO ADMINISTRATIVO E INNOVACION						
Estado Analítico del Ejercicio del Presupuesto de Egresos						
CON BASE EN DEVENGADO						
Clasificación por Objeto de Gasto						
Ejercicio 2021 comparativo con 2020						
(Miles de Pesos)						
Capítulo/Concepto	2020	2021		Variaciones respecto a:		Variación
	Devengado	Aprobado	Devengado	Presupuesto Aprobado 2021	%	Real*
				Importe	%	%
Servicios Personales	830	630	592	-38	-6.0%	32.5%
Remuneraciones al Personal de Carácter Permanente	0	0	0	0	0%	0%
Remuneraciones al Personal de Carácter Transitorio	830	630	592	-38	-6.0%	32.5%
Remuneraciones Adicionales y Especiales	0	0	0	0	0%	0%
Seguridad Social	0	0	0	0	0%	0%
Otras Prestaciones Sociales y Económicas	0	0	0	0	0%	0%
Previsiones	0	0	0	0	0%	0%
Pago de Estímulos a Servidores Públicos	0	0	0	0	0%	0%
Materiales y Suministros	515	552	545	-7	-1.3%	0.1%
Materiales de Administración, Emisión de Documentos y Artículos Oficiales	188	184	107	-77	-41.8%	-46.1%
Alimentos y Utensilios	70	45	98	53	117.8%	32.5%
Materias Primas y Materiales de Producción y Comercialización	0	0	0	0	0%	0%
Materiales y Artículos de Construcción y de Reparación	35	94	88	-5	-5.4%	137.9%
Productos Químicos, Farmacéuticos y de Laboratorio	13	23	12	-11	-47.8%	-12.7%
Combustibles, Lubricantes y Aditivos	154	154	174	20	13.0%	6.9%
Vestuario, Blancos, Prendas de Protección y Artículos Deportivos	21	17	28	11	64.7%	26.2%
Materiales y Suministros Para Seguridad	0	0	0	0	0%	0%
Herramientas, Refacciones y Accesorios Menores	34	35	38	4	11.8%	5.7%
Servicios Generales	1,038	1,101	958	-143	-13.0%	-12.7%
Servicios Básicos	38	38	40	2	5.3%	-0.4%
Servicios de Arrendamiento	793	788	788	0	0%	-6.0%
Servicios Profesionales, Científicos, Técnicos y Otros Servicios	102	98	70	-28	-28.6%	-35.1%
Servicios Financieros, Bancarios y Comerciales	8	11	5	-6	-54.5%	-40.9%
Servicios de Instalación, Reparación, Mantenimiento y Conservación	35	32	18	-14	-43.8%	-51.3%
Servicios de Comunicación Social y Publicidad.	0	24	0	-24	-100.0%	-100.0%
Servicios de Traslado y Viáticos	17	58	16	-42	-72.4%	-10.9%
Servicios Oficiales	17	36	0	-36	-100%	-100.0%
Otros Servicios Generales	28	16	21	5	31.3%	-29.0%
Transferencias, Asignaciones, Subsidios y Otras Ayudas	0	0	0	0	0%	0%
Transferencias Internas y Asignaciones al Sector Público	0	0	0	0	0%	0%
Transferencias al Resto del Sector Público	0	0	0	0	0%	0%
Subsidios y Subvenciones	0	0	0	0	0%	0%
Ayudas Sociales	0	0	0	0	0%	0%
Pensiones y Jubilaciones	0	0	0	0	0%	0%
Transferencias a Fideicomisos, Mandatos y Otros Análogos	0	0	0	0	0%	0%
Transferencias a la Seguridad Social	0	0	0	0	0%	0%
Donativos	0	0	0	0	0%	0%
Transferencias al Exterior	0	0	0	0	0%	0%
Bienes Muebles, Inmuebles e Intangibles	64	117	78	-38	-32.5%	16.8%
Mobiliario y Equipo de Administración	52	105	62	-43	-41.0%	12.8%
Mobiliario y Equipo Educativo y Recreativo	12	12	7	-5	-41.7%	-44.8%
Equipo e Instrumental Médico y de Laboratorio	0	0	0	0	0%	0%
Vehículos y Equipo de Transporte	0	0	0	0	0%	0%



INSTITUTO MUNICIPAL DE DESARROLLO ADMINISTRATIVO E INNOVACION						
Estado Analítico del Ejercicio del Presupuesto de Egresos						
CON BASE EN DEVENGADO						
Clasificación por Objeto de Gasto						
Ejercicio 2021 comparativo con 2020						
(Miles de Pesos)						
Capítulo/Concepto	2020	2021		Variaciones respecto a: Presupuesto Aprobado 2021		Variación Real*
	Devengado	Aprobado	Devengado	Importe	%	%
Equipo de Defensa y Seguridad	0	0	0	0	0%	0%
Maquinaria, Otros Equipos y Herramientas	0	0	9	9	0%	%
Activos Biológicos	0	0	0	0	0%	0%
Bienes Inmuebles	0	0	0	0	0%	0%
Activos Intangibles	0	0	0	0	0%	0%
Inversión Pública	0	0	0	0	0%	0%
Obra Pública en Bienes de Dominio Público	0	0	0	0	0%	0%
Obra Pública en Bienes Propios	0	0	0	0	0%	0%
Proyectos Productivos y Acciones de Fomento	0	0	0	0	0%	0%
Inversiones Financieras y Otras Provisiones	0	0	0	0	0%	0%
Inversiones Para el Fomento de Actividades Productivas.	0	0	0	0	0%	0%
Acciones y Participaciones de Capital	0	0	0	0	0%	0%
Compra de Títulos y Valores	0	0	0	0	0%	0%
Concesión de Préstamos	0	0	0	0	0%	0%
Inversiones en Fideicomisos, Mandatos y Otros Análogos	0	0	0	0	0%	0%
Otras Inversiones Financieras	0	0	0	0	0%	0%
Provisiones para Contingencias y Otras Erogaciones Especiales	0	0	0	0	0%	0%
Participaciones y Aportaciones	0	0	0	0	0%	0%
Participaciones	0	0	0	0	0%	0%
Aportaciones	0	0	0	0	0%	0%
Convenios	0	0	0	0	0%	0%
Deuda Pública	0	0	0	0	0%	0%
Amortización de la Deuda Pública	0	0	0	0	0%	0%
Intereses de la Deuda Pública	0	0	0	0	0%	0%
Comisiones de la Deuda Pública	0	0	0	0	0%	0%
Gastos de la Deuda Pública	0	0	0	0	0%	0%
Costo por Coberturas	0	0	0	0	0%	0%
Apoyos Financieros	0	0	0	0	0%	0%
Adeudos de Ejercicios Fiscales Anteriores (Adefas)	0	0	0	0	0%	0%
Total del Gasto	2,447	2,400	2,173	-226	-9.4%	-15.9%

* Factor de deflactación 1.0569

Deflactado con el Índice de Precios Promedio del Consumidor de la ciudad de Chetumal, Q. Roo.

Las cifras pueden presentar diferencias por redondeos.

INSTITUTO MUNICIPAL DE DESARROLLO ADMINISTRATIVO E INNOVACION						
Estado Analítico del Ejercicio del Presupuesto de Egresos						
CON BASE EN FLUJO DE EFECTIVO						
Clasificación por Objeto de Gasto						
Ejercicio 2021 comparativo con 2020						
(Miles de Pesos)						
Capítulo/Concepto	2020	2021		Variaciones respecto a: Presupuesto Aprobado 2021		Variación Real*
	Pagado	Aprobado	Pagado	Importe	%	%
Servicios Personales	830	630	592	-38	-6.0%	-32.5%
Remuneraciones al Personal de Carácter Permanente	0	0	0	0	0%	0%
Remuneraciones al Personal de Carácter Transitorio	830	630	592	-38	-6.0%	-32.5%
Remuneraciones Adicionales y Especiales	0	0	0	0	0%	0%
Seguridad Social	0	0	0	0	0%	0%
Otras Prestaciones Sociales y Económicas	0	0	0	0	0%	0%
Previsiones	0	0	0	0	0%	0%
Pago de Estímulos a Servidores Públicos	0	0	0	0	0%	0%
Materiales y Suministros	515	552	545	-7	-1.3%	0.1%
Materiales de Administración, Emisión de Documentos y Artículos Oficiales	188	184	107	-77	-41.8%	-46.1%
Alimentos y Utensilios	70	45	98	53	117.8%	32.5%
Materias Primas y Materiales de Producción y Comercialización	0	0	0	0	0%	0%
Materiales y Artículos de Construcción y de Reparación	35	94	88	-5	-5.4%	137.9%
Productos Químicos, Farmacéuticos y de Laboratorio	13	23	12	-11	-47.8%	-12.7%
Combustibles, Lubricantes y Aditivos	154	154	174	20	13.0%	6.9%
Vestuario, Blancos, Prendas de Protección y Artículos Deportivos	21	17	28	11	64.7%	26.2%
Materiales y Suministros Para Seguridad	0	0	0	0	0%	0%
Herramientas, Refacciones y Accesorios Menores	34	35	37	3	8.8%	3.0%
Servicios Generales	1,038	1,101	958	-143	-13.0%	-12.7%
Servicios Básicos	38	38	40	2	5.3%	0.4%
Servicios de Arrendamiento	793	788	788	0	0%	-6.0%
Servicios Profesionales, Científicos, Técnicos y Otros Servicios	102	98	70	-28	-28.6%	-35.1%
Servicios Financieros, Bancarios y Comerciales	8	11	5	-6	-54.5%	-40.9%
Servicios de Instalación, Reparación, Mantenimiento y Conservación	35	32	18	-14	-43.8%	-51.3%
Servicios de Comunicación Social y Publicidad.	0	24	0	-24	-100%	0%
Servicios de Traslado y Viáticos	17	58	16	-42	-72.4%	-10.9%
Servicios Oficiales	17	36	0	-36	-100%	-100.0%
Otros Servicios Generales	28	15	21	6	-40.0%	-29.0%
Transferencias, Asignaciones, Subsidios y Otras Ayudas	0	0	0	0	0%	0%
Transferencias Internas y Asignaciones al Sector Público	0	0	0	0	0%	0%
Transferencias al Resto del Sector Público	0	0	0	0	0%	0%
Subsidios y Subvenciones	0	0	0	0	0%	0%
Ayudas Sociales	0	0	0	0	0%	0%
Pensiones y Jubilaciones	0	0	0	0	0%	0%
Transferencias a Fideicomisos, Mandatos y Otros Análogos	0	0	0	0	0%	0%
Transferencias a la Seguridad Social	0	0	0	0	0%	0%
Donativos	0	0	0	0	0%	0%
Transferencias al Exterior	0	0	0	0	0%	0%
Bienes Muebles, Inmuebles e Intangibles	64	117	78	-38	-32.5%	16.8%
Mobiliario y Equipo de Administración	52	105	62	-43	-41.0%	12.8%
Mobiliario y Equipo Educativo y Recreativo	12	12	7	-5	-41.7%	-44.8%
Equipo e Instrumental Médico y de Laboratorio	0	0	0	0	0%	0%
Vehículos y Equipo de Transporte	0	0	0	0	0%	0%
Equipo de Defensa y Seguridad	0	0	0	0	0%	0%
Maquinaria, Otros Equipos y Herramientas	0	0	9	9	0%	0%
Activos Biológicos	0	0	0	0	0%	0%
Bienes Inmuebles	0	0	0	0	0%	0%
Activos Intangibles	0	0	0	0	0%	0%
Inversión Pública	0	0	0	0	0%	0%
Obra Pública en Bienes de Dominio Público	0	0	0	0	0%	0%
Obra Pública en Bienes Propios	0	0	0	0	0%	0%
Proyectos Productivos y Acciones de Fomento	0	0	0	0	0%	0%



INSTITUTO MUNICIPAL DE DESARROLLO ADMINISTRATIVO E INNOVACION						
Estado Analítico del Ejercicio del Presupuesto de Egresos						
CON BASE EN FLUJO DE EFECTIVO						
Clasificación por Objeto de Gasto						
Ejercicio 2021 comparativo con 2020						
(Miles de Pesos)						
Capítulo/Concepto	2020	2021		Variaciones respecto a: Presupuesto Aprobado 2021		Variación Real*
	Pagado	Aprobado	Pagado	Importe	%	%
Inversiones Financieras y Otras Provisiones	0	0	0	0	0%	0%
Inversiones Para el Fomento de Actividades Productivas.	0	0	0	0	0%	0%
Acciones y Participaciones de Capital	0	0	0	0	0%	0%
Compra de Títulos y Valores	0	0	0	0	0%	0%
Concesión de Préstamos	0	0	0	0	0%	0%
Inversiones en Fideicomisos, Mandatos y Otros Análogos	0	0	0	0	0%	0%
Otras Inversiones Financieras	0	0	0	0	0%	0%
Provisiones para Contingencias y Otras Erogaciones Especiales	0	0	0	0	0%	0%
Participaciones y Aportaciones	0	0	0	0	0%	0%
Participaciones	0	0	0	0	0%	0%
Aportaciones	0	0	0	0	0%	0%
Convenios	0	0	0	0	0%	0%
Deuda Pública	0	0	0	0	0%	0%
Amortización de la Deuda Pública	0	0	0	0	0%	0%
Intereses de la Deuda Pública	0	0	0	0	0%	0%
Comisiones de la Deuda Pública	0	0	0	0	0%	0%
Gastos de la Deuda Pública	0	0	0	0	0%	0%
Costo por Coberturas	0	0	0	0	0%	0%
Apoyos Financieros	0	0	0	0	0%	0%
Adeudos de Ejercicios Fiscales Anteriores (Adefas)	0	0	0	0	0%	0%
Total del Gasto	2,447	2,400	2,173	-226	-9.4%	-15.9%

* Factor de deflatación 1.0569

Deflactado con el Índice de Precios Promedio del Consumidor de la ciudad de Chetumal, Q. Roo.

Las cifras pueden presentar diferencias por redondeos.

ESTADO ANALÍTICO DEL EJERCICIO DEL PRESUPUESTO DE EGRESOS EN CLASIFICACIÓN POR TIPO DE GASTO

INSTITUTO MUNICIPAL DE DESARROLLO ADMINISTRATIVO E INNOVACION Estado Analítico del Ejercicio del Presupuesto de Egresos Clasificación Económica (por Tipo de Gasto) CON BASE EN DEVENGADO Ejercicio 2021 comparativo con 2020 (Miles de Pesos)						
Capítulo/Concepto	2020	2021		Variaciones respecto a: Presupuesto Aprobado 2021		Variación Real*
	Devengado	Aprobado	Devengado	Importe	%	%
Gasto Corriente	2,383	2,280	2,095	-185	-8.1%	-16.8%
Gasto de Capital	64	120	79	-41	-34.2%	16.8%
Amortización de la Deuda y Disminución de Pasivos	0	0	0	0	0%	0%
Pensiones y Jubilaciones	0	0	0	0	0%	0%
Participaciones	0	0	0	0	0%	0%
Total del Gasto	2,447	2,400	2,173	-226	-9.4%	-15.9%

* Factor de deflatación 1.0569

Deflactado con el Índice de Precios Promedio del Consumidor de la ciudad de Chetumal, Q. Roo.

Las cifras pueden presentar diferencias por redondeos.

INSTITUTO MUNICIPAL DE DESARROLLO ADMINISTRATIVO E INNOVACION Estado Analítico del Ejercicio del Presupuesto de Egresos Clasificación Económica (por Tipo de Gasto) CON BASE EN FLUJO DE EFECTIVO Ejercicio 2021 comparativo con 2020 (Miles de Pesos)						
Capítulo/Concepto	2020	2021		Variaciones respecto a: Presupuesto Aprobado 2021		Variación Real*
	Pagado	Aprobado	Pagado	Importe	%	%
Gasto Corriente	2,383	2,280	2,095	-185	-8.1%	-16.8%
Gasto de Capital	64	120	78	-41	-34.2%	16.8%
Amortización de la Deuda y Disminución de Pasivos	0	0	0	0	0%	0%
Pensiones y Jubilaciones	0	0	0	0	0%	0%
Participaciones	0	0	0	0	0%	0%
Total del Gasto	2,447	2,400	2,173	-226	-9.4%	-15.9%

* Factor de deflatación 1.0569

Deflactado con el Índice de Precios Promedio del Consumidor de la ciudad de Chetumal, Q. Roo.

Las cifras pueden presentar diferencias por redondeos.

**ESTADO ANALÍTICO COMPARATIVO DEL EJERCICIO DEL PRESUPUESTO DE EGRESOS EN
CLASIFICACIÓN ADMINISTRATIVA**

INSTITUTO MUNICIPAL DE DESARROLLO ADMINISTRATIVO E INNOVACION Estado Analítico del Ejercicio del Presupuesto de Egresos Clasificación Administrativa CON BASE EN DEVENGADO Ejercicio 2021 comparativo con 2020 (Miles de Pesos)						
Capítulo/Concepto	2020	2021		Variaciones respecto a: Presupuesto Aprobado 2021		Variación Real*
	Devengado	Aprobado	Devengado	Importe	%	%
Sector público municipal						
Sector Público no financiero						
Gobierno general municipal						
Gobierno municipal						
Órgano Ejecutivo Municipal						
INSTITUTO MUNICIPAL DE DESARROLLO ADMINISTRATIVO E INNOVACION	2,447	2,400	2,173	-226	-9.4%	-15.9%
Total del Gasto	2,447	2,400	2,173	-226	-9.4%	-15.9%

* Factor de deflactación 1.0569

Deflactado con el Índice de Precios Promedio del Consumidor de la ciudad de Chetumal, Q. Roo.

Las cifras pueden presentar diferencias por redondeos.

INSTITUTO MUNICIPAL DE DESARROLLO ADMINISTRATIVO E INNOVACION Estado Analítico del Ejercicio del Presupuesto de Egresos Clasificación Administrativa CON BASE EN FLUJO DE EFECTIVO Ejercicio 2021 comparativo con 2020 (Miles de Pesos)						
Capítulo/Concepto	2020	2021		Variaciones respecto a: Presupuesto Aprobado 2021		Variación Real*
	Pagado	Aprobado	Pagado	Importe	%	%
Sector público municipal						
Sector público no financiero						
Gobierno general municipal						
Gobierno municipal						
Órgano ejecutivo municipal						
INSTITUTO MUNICIPAL DE DESARROLLO ADMINISTRATIVO E INNOVACION	2,447	2,400	2,173	-226	-9.4%	-15.9%
Total del Gasto	2,447	2,400	2,173	-226	-9.4%	-15.9%

* Factor de deflactación 1.0569

Deflactado con el Índice de Precios Promedio del Consumidor de la ciudad de Chetumal, Q. Roo.

Las cifras pueden presentar diferencias por redondeos.

000096

ESTADO ANALÍTICO DEL EJERCICIO DEL PRESUPUESTO DE EGRESOS EN CLASIFICACIÓN FUNCIONAL

INSTITUTO MUNICIPAL DE DESARROLLO ADMINISTRATIVO E INNOVACION							
Estado Analítico del Ejercicio del Presupuesto de Egresos							
Clasificación Funcional (Finalidad y Función)							
CON BASE EN DEVENGADO							
Ejercicio 2021 comparativo con 2020							
(Miles de Pesos)							
Capítulo/Concepto	2020	2021		Variaciones respecto a:		Variación	
	Devengado	Aprobado	Devengado	Presupuesto Aprobado 2021	Importe	%	Real*
Gobierno	1,492	1,429	1,265	-165	-11.5%		-32.4%
Legislación	1,063	1,098	1,080	-18	-1.6%		-42.9%
Justicia	0	0	0	0	0%		0%
Coordinación de la Política de Gobierno	0	0	0	0	0%		0%
Relaciones Exteriores	0	0	0	0	0%		0%
Asuntos Financieros y Hacendarios	0	0	0	0	0%		0%
Seguridad Nacional	0	0	0	0	0%		0%
Asuntos de Orden Público y de Seguridad Interior	0	0	0	0	0%		0%
Otros Servicios Generales	429	331	185	-147	-44.41%		-24.2%
Desarrollo Social	0	0	0	0	0%		0%
Protección Ambiental	0	0	0	0	0%		0%
Vivienda y Servicios a la Comunidad	0	0	0	0	0%		0%
Salud	0	0	0	0	0%		0%
Recreación, Cultura y Otras Manifestaciones Sociales	0	0	0	0	0%		0%
Educación	0	0	0	0	0%		0%
Protección Social	0	0	0	0	0%		0%
Otros Asuntos Sociales	0	0	0	0	0%		0%
Desarrollo Económico	955	971	909	-62	-6.39%		-46.5%
Asuntos Económicos, Comerciales y Laborales en General	955	971	909	-62	-6.39%		-46.5%
Agropecuaria, Silvicultura, Pesca y Caza	0	0	0	0	0%		0%
Combustibles y Energía	0	0	0	0	0%		0%
Minería, Manufacturas y Construcción	0	0	0	0	0%		0%
Transporte	0	0	0	0	0%		0%
Comunicaciones	0	0	0	0	0%		0%
Turismo	0	0	0	0	0%		0%
Ciencia, Tecnología e Innovación	0	0	0	0	0%		0%
Otras Industrias y Otros Asuntos Económicos	0	0	0	0	0%		0%
Otras no Clasificadas en Funciones Anteriores	0	0	0	0	0%		0%
Transacciones de la Deuda Pública / Costo Financiero de la Deuda	0	0	0	0	0%		0%
Transferencias, Participaciones y Aportaciones entre Diferentes Niveles y Ordenes de Gobierno	0	0	0	0	0%		0%
Saneamiento del Sistema Financiero	0	0	0	0	0%		0%
Adeudos de Ejercicios Fiscales Anteriores	0	0	0	0	0%		0%
Total del Gasto	2,447	2,400	2,173	-226	-9.4%		-15.9%

* Factor de deflatación 1.0569

Deflactado con el Índice de Precios Promedio del Consumidor de la ciudad de Chetumal, Q. Roo.

Las cifras pueden presentar diferencias por redondeos.



INSTITUTO MUNICIPAL DE DESARROLLO ADMINISTRATIVO E INNOVACION						
Estado Analítico del Ejercicio del Presupuesto de Egresos						
Clasificación Funcional (Finalidad y Función)						
CON BASE EN FLUJO DE EFECTIVO						
Ejercicio 2021 comparativo con 2020						
(Miles de Pesos)						
Capítulo/Concepto	2020	2021		Variaciones respecto a: Presupuesto Aprobado 2021		Variación Real*
	Pagado	Aprobado	Pagado	Importe	%	%
Gobierno	1,492	1,429	1,265	-165	-11.5%	-18.0%
Legislación	1,063	1,098	1,080	-18	-1.6%	-1.7%
Justicia	0	0	0	0	0%	0%
Coordinación de la Política de Gobierno	0	0	0	0	0%	0%
Relaciones Exteriores	0	0	0	0	0%	0%
Asuntos Financieros y Hacendarios	0	0	0	0	0%	0%
Seguridad Nacional	0	0	0	0	0%	0%
Asuntos de Orden Público y de Seguridad Interior	0	0	0	0	0%	0%
Otros Servicios Generales	429	331	185	-147	-44.4%	-58.5%
Desarrollo Social	0	0	0	0	0%	0%
Protección Ambiental	0	0	0	0	0%	0%
Vivienda y Servicios a la Comunidad	0	0	0	0	0%	0%
Salud	0	0	0	0	0%	0%
Recreación, Cultura y Otras Manifestaciones Sociales	0	0	0	0	0%	0%
Educación	0	0	0	0	0%	0%
Protección Social	0	0	0	0	0%	0%
Otros Asuntos Sociales	0	0	0	0	0%	0%
Desarrollo Económico	955	971	908	-62	-6.4%	-7.9%
Asuntos Económicos, Comerciales y Laborales en General	955	971	908	-62	-6.4%	-7.9%
Agropecuaria, Silvicultura, Pesca y Caza	0	0	0	0	0%	0%
Combustibles y Energía	0	0	0	0	0%	0%
Minería, Manufacturas y Construcción	0	0	0	0	0%	0%
Transporte	0	0	0	0	0%	0%
Comunicaciones	0	0	0	0	0%	0%
Turismo	0	0	0	0	0%	0%
Ciencia, Tecnología e Innovación	0	0	0	0	0%	0%
Otras Industrias y Otros Asuntos Económicos	0	0	0	0	0%	0%
Otras no Clasificadas en Funciones Anteriores	0	0	0	0	0%	0%
Transacciones de la Deuda Pública / Costo Financiero de la Deuda	0	0	0	0	0%	0%
Transferencias, Participaciones y Aportaciones entre Diferentes Niveles y	0	0	0	0	0%	0%
Ordenes de Gobierno	0	0	0	0	0%	0%
Saneamiento del Sistema Financiero	0	0	0	0	0%	0%
Adeudos de Ejercicios Fiscales Anteriores	0	0	0	0	0%	0%
Total del Gasto	2,447	2,400	2,173	-226	-9.4%	-15.9%

* Factor de deflactación 1.0569

Deflactado con el Índice de Precios Promedio del Consumidor de la ciudad de Chetumal, Q. Roo.

Las cifras pueden presentar diferencias por redondeos.

ESTADO ANALÍTICO DEL EJERCICIO DEL PRESUPUESTO DE EGRESOS EN CLASIFICACIÓN PROGRAMÁTICA

INSTITUTO MUNICIPAL DE DESARROLLO ADMINISTRATIVO E INNOVACION						
Gasto por Categoría Programática						
CON BASE EN DEVENGADO						
Ejercicio 2021 comparativo con 2020						
(Miles de Pesos)						
Capítulo/Concepto	2020	2021		Variaciones respecto a:		Variación
	Devengado	Aprobado	Devengado	Presupuesto Aprobado	2021	Real*
				Importe	%	%
Programas						
Subsidios: Sector Social y Privado o Entidades Federativas y Municipios	0	0	0	0	0%	0%
Sujetos a Reglas de Operación	0	0	0	0	0%	0%
Otros Subsidios	0	0	0	0	0%	0%
Desempeño de las Funciones	2,447	2,400	2,173	-226	-9.4%	-15.9%
Prestación de Servicios Públicos	2,447	2,400	2,173	-226	-9.4%	-15.9%
Provisión de Bienes Públicos	0	0	0	0	0%	0%
Planeación, seguimiento y evaluación de políticas públicas	0	0	0	0	0%	0%
Promoción y fomento	0	0	0	0	0%	0%
Regulación y supervisión	0	0	0	0	0%	0%
Funciones de las Fuerzas Armadas (Únicamente Gobierno Federal)	0	0	0	0	0%	0%
Específicos	0	0	0	0	0%	0%
Proyectos de Inversión	0	0	0	0	0%	0%
Administrativos y de Apoyo	0	0	0	0	0%	0%
Apoyo al proceso presupuestario y para mejorar la eficiencia institucional	0	0	0	0	0%	0%
Apoyo a la función pública y al mejoramiento de la gestión	0	0	0	0	0%	0%
Operaciones ajenas	0	0	0	0	0%	0%
Compromisos	0	0	0	0	0%	0%
Obligaciones de cumplimiento de resolución jurisdiccional	0	0	0	0	0%	0%
Desastres Naturales	0	0	0	0	0%	0%
Obligaciones	0	0	0	0	0%	0%
Pensiones y jubilaciones	0	0	0	0	0%	0%
Aportaciones a la seguridad social	0	0	0	0	0%	0%
Aportaciones a fondos de estabilización	0	0	0	0	0%	0%
Aportaciones a fondos de inversión y reestructura de pensiones	0	0	0	0	0%	0%
Programas de Gasto Federalizado (Gobierno Federal)	0	0	0	0	0%	0%
Gasto Federalizado	0	0	0	0	0%	0%
Participaciones a entidades federativas y municipios	0	0	0	0	0%	0%
Costo financiero, deuda o apoyos a deudores y ahorradores de la banca	0	0	0	0	0%	0%
Adeudos de ejercicios fiscales anteriores	0	0	0	0	0%	0%
Total del Gasto	2,447	2,400	2,173	-226	-9.4%	-15.9%

* Factor de deflatación 1.0569

Deflactado con el Índice de Precios Promedio del Consumidor de la ciudad de Chetumal, Q. Roo.

Las cifras pueden presentar diferencias por redondeos.



INSTITUTO MUNICIPAL DE DESARROLLO ADMINISTRATIVO E INNOVACION						
Gasto por Categoría Programática						
CON BASE EN FLUJO DE EFECTIVO						
Ejercicio 2021 comparativo con 2020						
(Miles de Pesos)						
Capítulo/Concepto	2020	2021		Variaciones respecto a:		Variación
	Pagado	Aprobado	Pagado	Presupuesto Aprobado	2021	Real*
				Importe	%	%
Programas						
Subsidios: Sector Social y Privado o Entidades Federativas y Municipios	0	0	0	0	0%	0%
Sujetos a Reglas de Operación	0	0	0	0	0%	0%
Otros Subsidios	0	0	0	0	0%	0%
Desempeño de las Funciones	2,447	2,400	2,173	-226	-9.4%	-15.9%
Prestación de Servicios Públicos	2,447	2,400	2,173	-226	-9.4%	-15.9%
Provisión de Bienes Públicos	0	0	0	0	0%	0%
Planeación, seguimiento y evaluación de políticas públicas	0	0	0	0	0%	0%
Promoción y fomento	0	0	0	0	0%	0%
Regulación y supervisión	0	0	0	0	0%	0%
Funciones de las Fuerzas Armadas (Únicamente Gobierno Federal)	0	0	0	0	0%	0%
Específicos	0	0	0	0	0%	0%
Proyectos de Inversión	0	0	0	0	0%	0%
Administrativos y de Apoyo	0	0	0	0	0%	0%
Apoyo al proceso presupuestario y para mejorar la eficiencia institucional	0	0	0	0	0%	0%
Apoyo a la función pública y al mejoramiento de la gestión	0	0	0	0	0%	0%
Operaciones ajenas	0	0	0	0	0%	0%
Compromisos	0	0	0	0	0%	0%
Obligaciones de cumplimiento de resolución jurisdiccional	0	0	0	0	0%	0%
Desastres Naturales	0	0	0	0	0%	0%
Obligaciones	0	0	0	0	0%	0%
Pensiones y jubilaciones	0	0	0	0	0%	0%
Aportaciones a la seguridad social	0	0	0	0	0%	0%
Aportaciones a fondos de estabilización	0	0	0	0	0%	0%
Aportaciones a fondos de inversión y reestructura de pensiones	0	0	0	0	0%	0%
Programas de Gasto Federalizado (Gobierno Federal)	0	0	0	0	0%	0%
Gasto Federalizado	0	0	0	0	0%	0%
Participaciones a entidades federativas y municipios	0	0	0	0	0%	0%
Costo financiero, deuda o apoyos a deudores y ahorradores de la banca	0	0	0	0	0%	0%
Adeudos de ejercicios fiscales anteriores	0	0	0	0	0%	0%
Total del Gasto	2,447	2,400	2,173	-226	-9.4%	-15.9%

* Factor de deflactación 1.0569

Deflactado con el Índice de Precios Promedio del Consumidor de la ciudad de Chetumal, Q. Roo.
Las cifras pueden presentar diferencias por redondeos.



**ESTADO ANALÍTICO DE AVANCE FINANCIERO DE PROGRAMAS Y PROYECTOS
DE INVERSIÓN**

000100

INSTITUTO MUNICIPAL DE DESARROLLO ADMINISTRATIVO E INNOVACION								
ESTADO ANALITICO DE AVANCES FINANCIERO DE PROGRAMAS Y PROYECTOS DE INVERSIÓN								
Programas y Proyectos de Inversión								
Del 1 de enero al 31 de diciembre de 2021								
(Miles de Pesos)								
Programa	Programa Presupuestario / Proyecto	Aprobado	Ampliación (Reducción)	Modificado	Comprometido	Devengado	Pagado	Subejercicio
<h1>No Aplica</h1>								



FORMATO DEL EJERCICIO Y DESTINO DE GASTOS FEDERALIZADO Y REINTEGROS

IMDAI

INSTITUTO MUNICIPAL DE DESARROLLO ADMINISTRATIVO E INNOVACION

000101

INSTITUTO MUNICIPAL DE DESARROLLO ADMINISTRATIVO E INNOVACION				
Formato del Ejercicio y Destino de Gastos Federalizado y Reintegros				
PERIODO: al 31 de diciembre de 2021				
Miles de Pesos				
Programa o Fondo	Destino de los Recursos	Ejercido		Reintegro
		Devengado	Pagado	
		No Aplica		