



Sector Público Municipal

Sector Público No Financiero

Gobierno General Municipal

**Entidades Paramunicipales y
Fideicomisos No Empresariales y No
Financieros**



MUNICIPIO DE
BENITO JUÁREZ
QUINTANA ROO

IMDAI
INSTITUTO MUNICIPAL DE
DESARROLLO ADMINISTRATIVO
E INNOVACIÓN
000002

INSTITUTO MUNICIPAL DE DESARROLLO ADMINISTRATIVO E INNOVACIÓN

CUENTA PUBLICA 2023



CONTENIDO

INTRODUCCIÓN

1 INFORMACIÓN CONTABLE

- 1.1 Estado de Actividades.
- 1.2 Estado de Situación Financiera.
- 1.3 Estado de Variación en la Hacienda Pública.
- 1.4 Estado de Cambios en la Situación Financiera.
- 1.5 Estado de Flujos de Efectivo.
- 1.6 Estado Analítico del Activo.
- 1.7 Estado Analítico de la Deuda y Otros Pasivos.
- 1.8 Informe sobre Pasivos Contingentes.
- 1.9 Notas a los Estados Financieros.

2 INFORMACIÓN PRESUPUESTARIA

- 2.1 Estado analítico de ingresos.
 - 2.1.1 Análisis y evolución de los ingresos presupuestarios.
- 2.2 Estados analíticos del ejercicio del Presupuesto de Egresos 2023.
 - 2.2.1 Estado analítico del ejercicio del Presupuesto de Egresos por Objeto del gasto.
 - 2.2.2 Estado analítico del ejercicio del Presupuesto de Egresos en clasificación Económica.
 - 2.2.3 Estado analítico del ejercicio del Presupuesto de Egresos en clasificación Administrativa.
 - 2.2.4 Estado analítico del ejercicio del Presupuesto de Egresos en clasificación Funcional.
 - 2.2.5 Endeudamiento Neto.
 - 2.2.6 Intereses de la Deuda.



2.2.7 Indicadores de Postura Fiscal.

2.3 Análisis del Ejercicio del Presupuesto de Egresos.

2.3.1 Presupuesto aprobado y adecuaciones.

2.3.2 Ejercicio del Presupuesto de Egresos 2023.

3 INFORMACIÓN PROGRAMÁTICA

3.1 Gasto por Categoría programática.

3.1.1 Análisis del Ejercicio del Presupuesto de Egresos por Clasificación Funcional Programática.

3.2 Principales Indicadores de Programas Presupuestarios según la Clasificación Funcional.



ANEXOS

- Formatos referidos por la Ley de Disciplina Financiera de las Entidades Federativas y Municipios.
- Guía de Cumplimiento de la Ley de Disciplina Financiera de las Entidades Federativas y Municipios.
- Relación de las cuentas bancarias productivas específicas en las cuales se depositen los recursos federales transferidos.
- Relación de esquemas bursátiles y de coberturas financieras.
- Relación de bienes que componen el patrimonio del ente público (enlace web donde está publicado).
- Ingresos por aportaciones especiales federales.
- Estados analíticos comparativos de ingresos presupuestarios.
- Estados analíticos comparativos del ejercicio del Presupuesto de Egresos.
 - Estado analítico del ejercicio del Presupuesto de Egresos por Objeto del gasto.
 - Estado analítico del ejercicio del Presupuesto de Egresos en clasificación por Tipo de Gasto.
 - Estado analítico del ejercicio del Presupuesto de Egresos en clasificación Administrativa.
 - Estado analítico del ejercicio del Presupuesto de Egresos en clasificación Funcional.
- Estado Analítico de Avance Financiero de Programas y Proyectos de Inversión.
- Formato del Ejercicio y Destino de Gastos Federalizado Formato del Ejercicio y Reintegros.



Presentación.

Los resultados que se exponen en este informe de la Cuenta Pública del ejercicio 2023, derivan de la conducción de la política hacendaria en materia de ingreso y gasto público, el informe que se presenta describe los resultados generales del ejercicio, para lo cual hace referencia a los aspectos primordiales de política hacendaria adoptadas y los aspectos que definen el contexto de ejecución de la Ley de Ingresos y el Presupuesto de Egresos y ubican los resultados obtenidos según su fuente, origen, clasificación administrativa, programática, funcional, entre otras clasificaciones, de acuerdo a la Ley General de Contabilidad Gubernamental y las disposiciones normativas emitidas por el Consejo Nacional de Armonización Contable (CONAC).

La integración de la Cuenta Pública, comprende los resultados de las labores administrativas realizadas en el Ejercicio Fiscal de 2023, así como las principales políticas financieras, económicas y sociales que influyeron en el resultado de los ingresos y de los gastos efectuados en el Ente Público.

La Cuenta Pública del Instituto Municipal de Desarrollo Administrativo e Innovación (IMDAI), muestra la composición y evolución de los ingresos y egresos por métodos comparativos a efecto de ilustrar su desarrollo alcanzado en el ejercicio de 2023 y 2022 en materia de ingreso y gasto público, con esto se fortalece la transparencia y rendición de cuentas, lo que constituye un avance fundamental en la modernización del control de las finanzas públicas.

Asimismo, se da cumplimiento a los criterios para la elaboración y presentación homogénea de la información financiera y de los formatos a que hace referencia la Ley de Disciplina Financiera de las Entidades Federativas y los Municipios.

Atentamente.

Lic. Barbara Jackeline Iturralde Ortiz.

Directora General.

INTRODUCCIÓN

El Instituto Municipal de Desarrollo Administrativo e Innovación del Municipio de Benito Juárez, Quintana Roo, se crea por acuerdo del Honorable Ayuntamiento Constitucional el día 28 de mayo de 2009, publicado en el Periódico Oficial de fecha 05 de junio de 2009, como Organismo Público Descentralizado de la Administración Municipal, con personalidad jurídica y patrimonio propio.

Misión: Ser un organismo proactivo que permita al gobierno lograr ser reconocido por los ciudadanos Benito juarenses por la calidad y eficiencia en los servicios ofrecidos, con la implementación de la mejora regulatoria continua y la aplicación de las herramientas administrativas y normativas vigentes, que nos permita el correcto desempeño de nuestras funciones como servidores públicos y tener como resultado la transparencia y eficiencia en nuestro actuar.

Visión: El IMDAI aspira a crear una cultura de mejora continua y desarrollo administrativo en el actuar de la administración pública, a fin de lograr un gobierno honesto, eficaz y eficiente en la optimización de los recursos humanos técnicos y económicos del H. Ayuntamiento que satisfagan las expectativas de los ciudadanos Benito juarenses.

Valores:

- Servicio
- Honestidad
- Innovación
- Legalidad
- Transparencia



- Amabilidad

El Instituto Municipal de Desarrollo Administrativo e Innovación se integra de la siguiente manera:

I. Consejo Directivo

II. Dirección General

III. Seis unidades administrativas en apoyo de la Dirección General, que serán:

- a. Dirección de Desarrollo Administrativo e Innovación;
- b. Dirección de Mejora Regulatoria;
- c. Dirección de Ventanilla Única de Trámites y Servicios;
- d. Dirección de Gestión de la Calidad Municipal;
- e. Coordinación Administrativa; y,
- f. Unidad Jurídica;

IV. Órgano de Vigilancia

Corresponde al Instituto Municipal de Desarrollo Administrativo e Innovación, el ejercicio de las facultades y la atención de las obligaciones que sean necesarias para conseguir el cabal cumplimiento de las atribuciones que le confieren la Constitución Política de los Estados Unidos Mexicanos, la particular del Estado, y las leyes que emanan de ellas.

Facultades de sus Órganos.

Consejo Directivo: Es el órgano de gobierno del Instituto Municipal de Desarrollo Administrativo e Innovación del Municipio de Benito Juárez, el consejo directivo será



presidido por el Presidente Municipal, conforme a lo dispuesto por el reglamento orgánico de la administración pública descentralizada:

El consejo Directivo estará integrado por las siguientes personas:

- I. Presidente Municipal, quien presidirá el Consejo Directivo;
- II. Director General del Instituto, como Secretario Técnico;
- III. El Regidor Presidente de la Comisión de Mejora Regulatoria del Ayuntamiento, como vocal;
- IV. El Secretario Municipal de Desarrollo Social y Económico, como vocal;
- V. El Tesorero Municipal, como vocal;
- VI. El Oficial Mayor, como vocal; y
- VII. Hasta dos representantes de organismos sociales, técnicos, culturales y económicos, afines al objeto del Instituto, como vocales.

El Presidente del Consejo Directivo y sus vocales tendrán derecho a voz y voto, y en caso de empate, el Presidente tendrá voto de calidad. El secretario técnico solo tendrá derecho a voz.

El Consejo Directivo, a propuesta de su Presidente, podrá admitir hasta tres vocales más, afines al objeto del Ente Público Municipal, cuando se estime necesario teniendo estos últimos únicamente derecho a voz.



Por cada integrante del Consejo Directivo, se designará un suplente, quien deberá ser acreditado por el propietario ante el propio Consejo Directivo y por designación escrita ante el secretario técnico del mismo. Cuando los suplentes entren en funciones, tendrá las mismas facultades que los propietarios. Al Presidente del Consejo Directivo, lo suplirá el titular de la unidad de vinculación de organismos descentralizados de la oficina de la Presidencia Municipal, y al Regidor Presidente de la Comisión Edilicia de Mejora Regulatoria, lo suplirá el Regidor Secretario de dicha comisión.

El Consejo Directivo para lograr el objeto del Ente Público Municipal, tendrá las siguientes facultades:

- I. Acordar e instruir las políticas, procedimientos y estrategias conducentes;
- II. Emitir las normas generales y criterios que orienten las sesiones, acuerdos y resoluciones del Consejo Directivo, apegadas al presente reglamento;
- III. Proponer al Ayuntamiento por conducto del Presidente Municipal las modificaciones que estime convenientes a la estructura orgánica del Instituto, en atención a su objeto;
- IV. Vigilar que los recursos materiales se apliquen conforme a los planes y programas del Instituto aprobados en su presupuesto anual;
- V. Aceptar donaciones, legados y herencias que se otorguen al Ente Público Municipal, conforme a las disposiciones legales aplicables;
- VI. Conocer y aprobar los planes, programas e informes que presente el Director General del Ente Público Municipal y someterlos a la consideración del Presidente Municipal o el Ayuntamiento según corresponda;



- VII. Establecer el procedimiento de evaluación acerca de la eficiencia y eficacia de las atribuciones del Ente Público Municipal;
- VIII. Proponer al Ayuntamiento por conducto del Presidente Municipal los proyectos de coordinación del Ente Público Municipal, con la administración pública municipal, estatal, federal e instituciones, asociaciones y organismos de la sociedad civil que tengan objetivos afines;
- IX. Someter a consideración del Ayuntamiento por conducto del Presidente Municipal las propuestas de anteproyectos de leyes, decretos, reglamentos de carácter general, acompañando su Manifestación de Impacto Regulatorio;
- X. Resolver los asuntos que sometan a consideración sus integrantes, de conformidad con las normas y criterios que regulen las actividades del Consejo Directivo;
- XI. Presentar al Ayuntamiento por conducto del Presidente Municipal las propuestas de presupuesto de ingresos y egresos del Ente Público Municipal, así como las necesarias para el mejor funcionamiento del mismo;
- XII. Fijar la postura que tendrá el Instituto en atención a sus atribuciones;
- XIII. Resolver las dudas que se susciten sobre la interpretación o aplicación del contenido de la normatividad y lineamientos y demás documentos e información generados por el Instituto;
- XIV. Las que se prevean en el presente reglamento y demás disposiciones legales aplicables.

Corresponde al Presidente del Consejo Directivo:



- I. Proponer las políticas, procedimientos y estrategias necesarias para alcanzar el objeto del Instituto;
- II. Proponer las normas generales y criterios que orienten las sesiones, acuerdos y resoluciones del Consejo Directivo;
- III. Presidir las sesiones ordinarias y extraordinarias del Consejo Directivo, y hacer las declaratorias de validez de sus acuerdos y resoluciones;
- IV. Las demás que le confiera este Reglamento y los acuerdos y resoluciones del propio Consejo Directivo.

Corresponde al Secretario Técnico del Consejo Directivo:

- I. Convocar a solicitud del Presidente, a sesiones ordinarias y extraordinarias del Consejo Directivo, incluyendo el orden del día;
- II. Ejecutar los acuerdos del Consejo Directivo;
- III. Brindar el apoyo logístico al Consejo Directivo para que realice sus actividades;
- IV. Elaborar y resguardar las actas de las sesiones; y
- V. Las demás que le confiera este Reglamento y el propio Consejo Directivo;

Corresponde a los demás miembros del Consejo Directivo:

- I. Proponer al Consejo Directivo las acciones necesarias para lograr el objeto del Instituto;
- II. Cumplir con las comisiones asignadas por el Consejo Directivo;



III. Promover ante el Consejo Directivo, programas y proyectos para cumplir con el objeto del Ente Público Municipal; y

IV. Las demás que le confiera este reglamento y el propio Consejo Directivo.

El Consejo Directivo sesionará ordinariamente cada tres meses, y de manera extraordinaria en cualquier momento, previa convocatoria expedida por el Presidente del mismo, a través del Secretario Técnico, cuando menos con 24 horas de anticipación, a dicha convocatoria se deberá anexar el orden del día.

Para que las sesiones ordinarias y extraordinarias del Consejo Directivo se consideren legalmente instaladas, deberán estar presentes la mitad más uno de sus integrantes y ser presididas por el presidente del mismo o su suplente. Sus decisiones serán válidas cuando sean aprobadas por mayoría simple de votos de los miembros presentes, teniendo en su caso, el Presidente el voto de calidad.

PATRIMONIO

El patrimonio del Instituto Municipal de Desarrollo Administrativo e Innovación del Municipio de Benito Juárez, se integran con:

I. Los recursos financieros que le sean asignados por el Ayuntamiento en el correspondiente presupuesto de egresos;

II. Los bienes muebles e inmuebles y demás activos que por cualquier concepto legal adquiera;



- III. Los beneficios, aportaciones, donaciones, recursos, partidas y subsidios que el gobierno federal, estatal, municipal y organismos, asociaciones o empresas de la sociedad civil le otorguen, previa aprobación del Ayuntamiento;
- IV. Los beneficios que obtenga de su propio patrimonio y los ingresos que logre en el desarrollo de su objeto y fines programáticos;
- V. Los fondos y recursos estatales, nacionales o internacionales, públicos o privados necesarios para el desarrollo de sus programas interinstitucionales; y
- VI. Los demás bienes, servicios, derechos, productos y aprovechamientos que fijan las leyes y reglamentos o que provengan de otros fondos o aportaciones.

Los bienes y derechos que constituyen el patrimonio del Ente Público Municipal serán bienes del dominio público municipal en los términos que previene la Ley de los Municipios del Estado de Quintana Roo.



1.1 ESTADO DE ACTIVIDADES

| INSTITUTO MUNICIPAL DE DESARROLLO ADMINISTRATIVO E INNOVACIÓN | | |
|---|--------------|--------------|
| Estado de Actividades | | |
| Al 31 de diciembre de 2023 y Ejercicio Fiscal 2022 | | |
| (Miles de pesos) | | |
| Concepto | 2023 | 2022 |
| INGRESOS Y OTROS BENEFICIOS | | |
| Ingresos de gestión | | |
| Impuestos | 0 | 0 |
| Cuotas y aportaciones de seguridad social | 0 | 0 |
| Contribuciones de mejoras | 0 | 0 |
| Derechos | 0 | 0 |
| Productos | 0 | 0 |
| Aprovechamientos | 0 | 0 |
| Ingresos por venta de bienes y prestación de servicios | 0 | 0 |
| Participaciones, Aportaciones, Convenios, Incentivos Derivados De La Colaboración Fiscal, Fondos Distintos De Aportaciones, Transferencias, Asignaciones, Subsidios y Subvenciones, y Pensiones y Jubilaciones | 3,400 | 3,000 |
| Participaciones, Aportaciones, Convenios, Incentivos Derivados De La Colaboración Fiscal, Fondos Distintos De Aportaciones | | 0 |
| Transferencia, asignaciones, subsidios y subvenciones, y pensiones y jubilaciones | 3,400 | 3,000 |
| Otros ingresos y beneficios | 2 | 0 |
| Ingresos financieros | 0 | 0 |
| Incremento por variación de inventarios | 0 | 0 |
| Disminución del exceso de estimaciones por pérdida o deterioro u obsolescencia | 0 | 0 |
| Disminución del exceso de provisiones | 0 | 0 |
| Otros ingresos y beneficios varios | 2 | 0 |
| Total de ingresos y otros beneficios | 3,402 | 3,000 |
| GASTOS Y OTRAS PERDIDAS | | |
| Gastos de funcionamiento | 3,249 | 2,868 |
| Servicios personales | 1,156 | 811 |
| Materiales y suministros | 639 | 846 |
| Servicios generales | 1,453 | 1,211 |
| Transferencia, asignaciones, subsidios y otras ayudas | 0 | 0 |
| Transferencias internas y asignaciones al sector público | 0 | 0 |
| Transferencias al resto del sector público | 0 | 0 |
| Subsidios y subvenciones | 0 | 0 |
| Ayudas sociales | 0 | 0 |
| Pensiones y jubilaciones | 0 | 0 |
| Transferencias a fideicomisos, mandatos y contratos análogos | 0 | 0 |
| Transferencias a la seguridad social | 0 | 0 |
| Donativos | 0 | 0 |
| Transferencias al exterior | 0 | 0 |
| Participaciones y aportaciones | 0 | 0 |
| Participaciones | 0 | 0 |
| Aportaciones | 0 | 0 |
| Convenios | 0 | 0 |
| Intereses, comisiones y otros gastos de la deuda pública | 0 | 0 |
| Intereses de la deuda pública | 0 | 0 |
| Comisiones de la deuda pública | 0 | 0 |
| Gastos de la deuda pública | 0 | 0 |
| Costo por coberturas | 0 | 0 |
| Apoyos financieros | 0 | 0 |
| Otros gastos y pérdidas extraordinarias | 145 | 192 |
| Estimaciones, depreciaciones, deterioros, obsolescencia y amortizaciones | 145 | 192 |
| Provisiones | 0 | 0 |
| Disminución de inventarios | 0 | 0 |
| Otros gastos | 0 | 0 |
| Inversión pública | 0 | 0 |
| Inversión pública no capitalizable | 0 | 0 |
| Total de gastos y otras pérdidas | 3,394 | 3,060 |
| RESULTADOS DEL EJERCICIO (AHORRO/DESAHORRO) | 8 | -60 |

Bajo protesta de decir verdad declaramos que los Estados Financieros y sus notas, son razonablemente correctos y son responsabilidad del emisor.

Directora General del IMDAI

Lic. Bárbara Jackeline Iturralde Ortiz

Contadora del IMDAI

Lic. Lourdes Beatriz Cauch Gordillo



| INSTITUTO MUNICIPAL DE DESARROLLO ADMINISTRATIVO E INNOVACIÓN | | | | | |
|---|------------|------------|---|------------|------------|
| Estado de Situación Financiera | | | | | |
| Al 31 de diciembre de 2023 y Ejercicio Fiscal 2022 | | | | | |
| (Miles de pesos) | | | | | |
| Concepto | 2023 | 2022 | Concepto | 2023 | 2022 |
| Activo | | | Pasivo | | |
| Activo circulante | | | Pasivo circulante | | |
| Efectivo y equivalentes | 275 | 259 | Cuentas por pagar a corto plazo | 8 | 18 |
| Derechos a recibir efectivo o equivalentes | 0 | 1 | Documentos por pagar a corto plazo | 0 | 0 |
| Derechos a recibir bienes o servicios | 0 | 0 | Porción a corto plazo de la deuda pública a largo plazo | 0 | 0 |
| Inventarios | 0 | 0 | Títulos y valores a corto plazo | 0 | 0 |
| Almacenes | 0 | 0 | Pasivos diferidos a corto plazo | 0 | 0 |
| Estimación por pérdida o deterioro de activos circulantes | 0 | 0 | Fondos y bienes de terceros en garantía y/o administración a corto plazo | 0 | 0 |
| Otros activos circulantes | 0 | 0 | Provisiones a corto plazo | 0 | 0 |
| | | | Otros pasivos a corto plazo | 0 | 0 |
| Total de activos circulantes | 275 | 260 | Total de pasivos circulantes | 8 | 18 |
| Activo no circulante | | | Pasivo no circulante | | |
| Inversiones financieras a largo plazo | 0 | 0 | Cuentas por pagar a largo plazo | 0 | 0 |
| Derechos a recibir efectivo o equivalentes a largo plazo | 0 | 0 | Documentos por pagar a largo plazo | 0 | 0 |
| Bienes inmuebles, infraestructura y construcciones en proceso | 0 | 0 | Deuda pública a largo plazo | 0 | 0 |
| Bienes muebles | 1,513 | 1,385 | Pasivos diferidos a largo plazo | 0 | 0 |
| Activos intangibles | 0 | 0 | Fondos y bienes de terceros en garantía y/o en administración a largo plazo | 0 | 0 |
| Depreciación, deterioro y amortización acumulada de bienes | -995 | -850 | Provisiones a largo plazo | 0 | 0 |
| Activos diferidos | 0 | 0 | | | |
| Estimación por pérdida o deterioro de activos no circulantes | 0 | 0 | Total de pasivos no circulantes | 0 | 0 |
| Otros activos no circulantes | 0 | 0 | Total del pasivo | 8 | 18 |
| | | | Hacienda pública/patrimonio | | |
| | | | Hacienda pública/patrimonio contribuido | | |
| | | | Aportaciones | 43 | 43 |
| | | | Donaciones de capital | 0 | 0 |
| | | | Actualización de la hacienda pública/patrimonio | 0 | 0 |
| | | | Hacienda pública/patrimonio generado | 741 | 734 |
| | | | Resultados del ejercicio (Ahorro/desahorro) | 8 | -60 |
| | | | Resultados de ejercicios anteriores | 734 | 794 |
| | | | Revalúos | 0 | 0 |
| | | | Reservas | 0 | 0 |
| | | | Rectificaciones de resultados de ejercicios anteriores | 0 | 0 |
| | | | Exceso o insuficiencia en la actualización de la hacienda pública/patrimonio | 0 | 0 |
| | | | Resultado por posición monetaria | 0 | 0 |
| | | | Resultado por tenencia de activos no monetarios | 0 | 0 |
| Total de activos no circulantes | 518 | 535 | Total hacienda pública/patrimonio | 784 | 777 |
| Total del activo | 793 | 795 | Total del pasivo y hacienda pública/patrimonio | 793 | 795 |

Bajo protesta de decir verdad declaramos que los Estados Financieros y sus notas, son razonablemente correctos y son responsabilidad del emisor.

Directora General del IMDAI

Lic. Bárbara Jackeline Iturralde Ortiz

Contadora del IMDAI

Lic. Lourdes Beatriz Cauch Gordillo



INSTITUTO MUNICIPAL DE DESARROLLO ADMINISTRATIVO E INNOVACIÓN

Estado de Variación en la Hacienda Pública

Del 1 de enero al 31 de diciembre de 2023 y Ejercicio Fiscal 2022

(Miles de pesos)

| Concepto | Hacienda pública/patrimonio contribuido | Hacienda pública/patrimonio generado de ejercicios anteriores | Hacienda pública/patrimonio generado del ejercicio | Exceso o Insuficiencia en la Actualización de la Hacienda Pública/Patrimonio | Total |
|--|---|---|--|--|------------|
| Hacienda Pública/Patrimonio Contribuido Neto de 2022 | 43 | 0 | 0 | 0 | 43 |
| Aportaciones | 43 | 0 | 0 | 0 | 43 |
| Donaciones de Capital | 0 | 0 | 0 | 0 | 0 |
| Actualización de Hacienda Pública/Patrimonio | 0 | 0 | 0 | 0 | 0 |
| Hacienda Pública/Patrimonio Generado Neto de 2022 | 0 | 794 | -60 | 0 | 734 |
| Resultado del Ejercicio (Ahorro/Desahorro) | 0 | 0 | -60 | 0 | -60 |
| Resultado de Ejercicios Anteriores | 0 | 794 | 0 | 0 | 794 |
| Revalúos | 0 | 0 | 0 | 0 | 0 |
| Reservas | 0 | 0 | 0 | 0 | 0 |
| Rectificaciones de Resultados de Ejercicios Anteriores | 0 | 0 | 0 | 0 | 0 |
| Exceso o insuficiencia en la Actualización de la Hacienda Pública/Patrimonio Neto de 2022 | 0 | 0 | 0 | 0 | 0 |
| Resultado de Posición Monetaria | 0 | 0 | 0 | 0 | 0 |
| Resultado por Tenencia de Activos No monetarios | 0 | 0 | 0 | 0 | 0 |
| Hacienda Pública/Patrimonio Neto Final de 2022 | 43 | 794 | -60 | 0 | 777 |
| Cambios en la Hacienda Pública/Patrimonio Contribuido Neto de 2023 | 0 | 0 | 0 | 0 | 0 |
| Aportaciones | 0 | 0 | 0 | 0 | 0 |
| Donaciones de Capital | 0 | 0 | 0 | 0 | 0 |
| Actualización de Hacienda Pública/Patrimonio | 0 | 0 | 0 | 0 | 0 |
| Variaciones de la Hacienda Pública/Patrimonio Generado Neto de 2023 | 0 | -60 | 68 | 0 | 8 |
| Resultado del Ejercicio (Ahorro/Desahorro) | 0 | 0 | 8 | 0 | 8 |
| Resultado de Ejercicios Anteriores | 0 | -60 | 60 | 0 | 0 |
| Revalúos | 0 | 0 | 0 | 0 | 0 |
| Reservas | 0 | 0 | 0 | 0 | 0 |
| Rectificaciones de Resultados de Ejercicios Anteriores | 0 | 0 | 0 | 0 | 0 |
| Cambios en el Exceso o insuficiencia en la Actualización de la Hacienda Pública/Patrimonio Neto de 2023 | 0 | 0 | 0 | 0 | 0 |
| Resultado de Posición Monetaria | 0 | 0 | 0 | 0 | 0 |
| Resultado Por Tenencia de Activos no Monetarios | 0 | 0 | 0 | 0 | 0 |
| Hacienda Pública/Patrimonio Neto Final de 2023 | 43 | 734 | 8 | 0 | 784 |

Bajo protesta de decir verdad declaramos que los Estados Financieros y sus notas, son razonablemente correctos y son responsabilidad del emisor.

Directora General del IMDAI

Lic. Bárbara Jackeline Iturralde Ortiz

Contadora del IMDAI

Lic. Lourdes Beatriz Cauch Gordillo



000018

| INSTITUTO MUNICIPAL DE DESARROLLO ADMINISTRATIVO E INNOVACIÓN | | |
|---|------------|------------|
| Estado de Cambios en la Situación Financiera | | |
| Del 1 de enero al 31 de diciembre de 2023 | | |
| (Miles de pesos) | | |
| | Origen | Aplicación |
| Activo | 146 | 144 |
| Activo circulante | 1 | 16 |
| Efectivo y equivalentes | 0 | 16 |
| Derechos a recibir efectivo o equivalentes | 1 | 0 |
| Derechos a recibir bienes o servicios | 0 | 0 |
| Inventarios | 0 | 0 |
| Almacenes | 0 | 0 |
| Estimación por pérdida o deterioro de activos circulantes | 0 | 0 |
| Otros activos circulantes | 0 | 0 |
| Activo no circulante | 145 | 129 |
| Inversiones financieras a largo plazo | 0 | 0 |
| Derechos a recibir efectivo o equivalentes a largo plazo | 0 | 0 |
| Bienes inmuebles, infraestructura y construcciones en proceso | 0 | 0 |
| Bienes muebles | 0 | 129 |
| Activos intangibles | 0 | 0 |
| Depreciación, deterioro y amortización acumulada de bienes | 145 | 0 |
| Activos diferidos | 0 | 0 |
| Estimación por pérdida o deterioro de activos no circulantes | 0 | 0 |
| Otros activos no circulantes | 0 | 0 |
| Pasivo | 0 | 10 |
| Pasivo circulante | 0 | 10 |
| Cuentas por pagar a corto plazo | 0 | 10 |
| Documentos por pagar a corto plazo | 0 | 0 |
| Porción a corto plazo de la deuda pública a largo plazo | 0 | 0 |
| Títulos y valores a corto plazo | 0 | 0 |
| Pasivos diferidos a corto plazo | 0 | 0 |
| Fondos y bienes de terceros en garantía y/o administración a corto plazo | 0 | 0 |
| Provisiones a corto plazo | 0 | 0 |
| Otros pasivos a corto plazo | 0 | 0 |
| Pasivo no circulante | 0 | 0 |
| Cuentas por pagar a largo plazo | 0 | 0 |
| Documentos por pagar a largo plazo | 0 | 0 |
| Deuda pública a largo plazo | 0 | 0 |
| Pasivos diferidos a largo plazo | 0 | 0 |
| Fondos y bienes de terceros en garantía y/o en administración a largo plazo | 0 | 0 |
| Provisiones a largo plazo | 0 | 0 |
| Hacienda pública/patrimonio | 68 | 60 |
| Hacienda pública/patrimonio contribuido | 0 | 0 |
| Aportaciones | 0 | 0 |
| Donaciones de capital | 0 | 0 |
| Actualización de la hacienda pública/patrimonio | 0 | 0 |
| Hacienda pública/patrimonio generado | 68 | 60 |
| Resultados del ejercicio (ahorro/desahorro) | 68 | 0 |
| Resultados de ejercicios anteriores | 0 | 60 |
| Revalúos | 0 | 0 |
| Reservas | 0 | 0 |
| Rectificaciones de resultados de ejercicios anteriores | 0 | 0 |
| Exceso o insuficiencia en la actualización de la hacienda pública/patrimonio | 0 | 0 |
| Resultado por posición monetaria | 0 | 0 |
| Resultado por tenencia de activos no monetarios | 0 | 0 |

Bajo protesta de decir verdad declaramos que los Estados Financieros y sus notas, son razonablemente correctos y son responsabilidad del emisor.

Directora General del IMDAI

Lic. Bárbara Jackeline Iturralde Ortiz

Contadora del IMDAI

Lic. Lourdes Beatriz Cauich Gordillo



1.5 ESTADO DE FLUJOS DE EFECTIVO

| INSTITUTO MUNICIPAL DE DESARROLLO ADMINISTRATIVO E INNOVACIÓN | | | |
|--|--------------|--------------|--|
| Estado de Flujos de Efectivo | | | |
| Del 1 de enero al 31 de diciembre de 2023 y Ejercicio Fiscal 2022 | | | |
| (Miles de pesos) | | | |
| Concepto | 2023 | 2022 | |
| Flujos de efectivo de las actividades de operación | | | |
| Origen | 3,402 | 3,011 | |
| Impuestos | 0 | 0 | |
| Cuotas y aportaciones de seguridad social | 0 | 0 | |
| Contribuciones de mejoras | 0 | 0 | |
| Derechos | 0 | 0 | |
| Productos | 0 | 0 | |
| Aprovechamientos | 0 | 0 | |
| Ingresos por Venta de Bienes y Prestación de Servicios | 2 | 0 | |
| Participaciones, Aportaciones, Convenios, Incentivos Derivados de la Colaboración | 0 | 0 | |
| Fiscal y Fondos Distintos de Aportaciones | 0 | 0 | |
| Transferencias, Asignaciones, Subsidios y Subvenciones, y Pensiones y Jubilaciones | 3,400 | 3,000 | |
| Otros orígenes de operación | 0 | 11 | |
| Aplicación | 3,258 | 2,868 | |
| Servicios personales | 1,156 | 811 | |
| Materiales y suministros | 639 | 846 | |
| Servicios generales | 1,453 | 1,211 | |
| Transferencias internas y asignaciones al sector público | 0 | 0 | |
| Transferencias al resto del sector público | 0 | 0 | |
| Subsidios y subvenciones | 0 | 0 | |
| Ayudas sociales | 0 | 0 | |
| Pensiones y jubilaciones | 0 | 0 | |
| Transferencias a fideicomisos, mandatos y contratos análogos | 0 | 0 | |
| Transferencias a la seguridad social | 0 | 0 | |
| Donativos | 0 | 0 | |
| Transferencias al exterior | 0 | 0 | |
| Participaciones | 0 | 0 | |
| Aportaciones | 0 | 0 | |
| Convenios | 0 | 0 | |
| Otras aplicaciones de operación | 8 | 0 | |
| Flujos netos de efectivo por actividades de operación | 144 | 143 | |
| Flujos de efectivo de las actividades de inversión | | | |
| Origen | 0 | 0 | |
| Bienes inmuebles, infraestructura y construcciones en proceso | 0 | 0 | |
| Bienes muebles | 0 | 0 | |
| Otros orígenes de inversión | 0 | 0 | |
| Aplicación | 129 | 207 | |
| Bienes inmuebles, infraestructura y construcciones en proceso | 0 | 0 | |
| Bienes muebles | 129 | 207 | |
| Otras aplicaciones de inversión | 0 | 0 | |
| Flujos netos de efectivo por actividades de inversión | -129 | -207 | |
| Flujos de efectivo de las actividades de financiamiento | | | |
| Origen | 0 | 0 | |
| Endeudamiento neto | 0 | 0 | |
| Interno | 0 | 0 | |
| Externo | 0 | 0 | |
| Otros Orígenes de Financiamiento | 0 | 0 | |
| Aplicación | 0 | 0 | |
| Servicios de la deuda | 0 | 0 | |
| Interno | 0 | 0 | |
| Externo | 0 | 0 | |
| Otras aplicaciones de financiamiento | 0 | 0 | |
| Flujos netos de efectivo por actividades de financiamiento | 0 | 0 | |
| Incremento/disminución neta en el efectivo y equivalentes al efectivo | 16 | -64 | |
| Efectivo y equivalentes al efectivo al inicio del ejercicio | 259 | 323 | |
| Efectivo y equivalentes al efectivo al final del ejercicio | 275 | 259 | |

Bajo protesta de decir verdad declaramos que los Estados Financieros y sus notas, son razonablemente correctos y son responsabilidad del emisor.

Directora General del IMDAI

Lic. Bárbara Jackeline Iturralde Ortiz

Contadora del IMDAI

Lic. Lourdes Beatriz Cauch Gordillo



1.6 ESTADO ANALÍTICO DEL ACTIVO

| INSTITUTO MUNICIPAL DE DESARROLLO ADMINISTRATIVO E INNOVACIÓN | | | | | |
|---|---------------|--------------------|--------------------|-------------|-----------------------|
| Estado Analítico del Activo | | | | | |
| Del 1 de enero al 31 de diciembre de 2023 | | | | | |
| (Miles de pesos) | | | | | |
| Concepto | Saldo Inicial | Cargos del Periodo | Abonos del Periodo | Saldo Final | Variación del Periodo |
| ACTIVO | 795 | 7,307 | 7,310 | 793 | -2 |
| Activo circulante | 260 | 7,179 | 7,164 | 275 | 14 |
| Efectivo y equivalentes | 259 | 3,549 | 3,534 | 275 | 16 |
| Derechos a recibir efectivo o equivalentes | 1 | 3,490 | 3,492 | 0 | -1 |
| Derechos a recibir bienes o servicios | 0 | 139 | 139 | 0 | 0 |
| Inventarios | 0 | 0 | 0 | 0 | 0 |
| Almacenes | 0 | 0 | 0 | 0 | 0 |
| Estimación por pérdida o deterioro de activos circulantes | 0 | 0 | 0 | 0 | 0 |
| Otros activos circulantes | 0 | 0 | 0 | 0 | 0 |
| Activo no circulante | 535 | 129 | 145 | 518 | -17 |
| Inversiones financieras a largo plazo | 0 | 0 | 0 | 0 | 0 |
| Derechos a recibir efectivo o equivalentes a largo plazo | 0 | 0 | 0 | 0 | 0 |
| Bienes inmuebles, infraestructura y construcciones en proceso | 0 | 0 | 0 | 0 | 0 |
| Bienes muebles | 1,385 | 129 | 0 | 1,513 | 129 |
| Activos intangibles | 0 | 0 | 0 | 0 | 0 |
| Depreciación, deterioro y amortización acumulada de bienes | -850 | 0 | 145 | -995 | -145 |
| Activos diferidos | 0 | 0 | 0 | 0 | 0 |
| Estimación por pérdida o deterioro de activos no circulantes | 0 | 0 | 0 | 0 | 0 |
| Otros activos no circulantes | 0 | 0 | 0 | 0 | 0 |

Bajo protesta de decir verdad declaramos que los Estados Financieros y sus notas, son razonablemente correctos y son responsabilidad del emisor

Directora General del IMDAI

3 c. j. O.

Lic. Bárbara Jackeline Iturralde Ortiz

Contadora del IMDAI

[Signature]

Lic. Lourdes Beatriz Cauch Gordillo



1.7 ESTADO ANALÍTICO DE LA DEUDA Y OTROS PASIVOS

| INSTITUTO MUNICIPAL DE DESARROLLO ADMINISTRATIVO E INNOVACIÓN | | | | |
|---|------------------------|-----------------------------|---------------------------|-------------------------|
| Estado Analítico de la Deuda y Otros Pasivos | | | | |
| Del 1 de enero al 31 de diciembre de 2023 | | | | |
| (Miles de pesos) | | | | |
| Denominación de las Deudas | Moneda de Contratación | Institución o País Acreedor | Saldo Inicial del Período | Saldo Final del Período |
| DEUDA PÚBLICA | | | | |
| Corto plazo | | | | |
| Deuda interna | | | 0 | 0 |
| Instituciones de crédito | | | 0 | 0 |
| Títulos y valores | | | 0 | 0 |
| Arrendamientos financieros | | | 0 | 0 |
| Deuda externa | | | 0 | 0 |
| Organismos financieros internacionales | | | 0 | 0 |
| Deuda bilateral | | | 0 | 0 |
| Títulos y valores | | | 0 | 0 |
| Arrendamientos financieros | | | 0 | 0 |
| Subtotal de Deuda Pública a corto plazo | | | 0 | 0 |
| Largo plazo | | | | |
| Deuda interna | | | 0 | 0 |
| Instituciones de crédito | | | 0 | 0 |
| Títulos y valores | | | 0 | 0 |
| Arrendamientos financieros | | | 0 | 0 |
| Deuda externa | | | 0 | 0 |
| Organismos financieros internacionales | | | 0 | 0 |
| Deuda bilateral | | | 0 | 0 |
| Títulos y valores | | | 0 | 0 |
| Arrendamientos financieros | | | 0 | 0 |
| Subtotal de Deuda Pública a largo plazo | | | 0 | 0 |
| Total de Otros pasivos | Nacional | México | 18 | 8 |
| Total de Deuda Pública y Otros Pasivos | | | 18 | 8 |

Bajo protesta de decir verdad declaramos que los Estados Financieros y sus notas, son razonablemente correctos y son responsabilidad del emisor

Directora General del IMDAI

Lic. Bárbara Jackeline Iturralde Ortiz

Contadora del IMDAI

Lic. Lourdes Beatriz Cauich Gordillo



1.8 INFORME SOBRE PASIVOS CONTINGENTES

000022

Informe Sobre Pasivos Contingentes

1º de enero al 31 de diciembre de 2023

(Miles de pesos)

En cumplimiento a lo dispuesto por los artículos 46, fracción I, inciso f y 52 de la Ley General de Contabilidad Gubernamental, en relación al Informe Sobre Pasivos Contingentes, se aclara que el Instituto Municipal de Desarrollo Administrativo e Innovación al 31 de diciembre de 2023 no cuenta con pasivos contingentes a fecha que se presenta este informe de cuenta pública.

Directora General del IMDAI

Lic. Bárbara Jackeline Iturralde Ortiz

Contadora del IMDAI

Lic. Lourdes Beatriz Cauich Gordillo



1.9 NOTAS A LOS ESTADOS FINANCIEROS

Notas a los Estados Financieros

Al 31 de diciembre de 2023 y al 31 de diciembre de 2022

(Miles de pesos)

INTRODUCCIÓN

De conformidad al artículo 46, fracción I, inciso g) y 49 de la Ley General de Contabilidad Gubernamental, así como a la normatividad emitida por el Consejo Nacional de Armonización Contable, primordialmente en el capítulo VII de los Estados e Informes Contables, Presupuestarios, Programáticos y de los Indicadores de Postura Fiscal, del Manual de Contabilidad Gubernamental, se presentan las notas a los estados financieros al 31 de diciembre de 2023 y al 31 de diciembre de 2022, con los siguientes apartados:

- I. Notas de Gestión Administrativa
- II. Notas de Desglose
- III. Notas de Memoria

El objetivo del presente documento es la revelación del contexto de los aspectos económicos-financieros más relevantes que influyeron en las decisiones del período y que deberán ser considerados en la elaboración de los estados financieros para la mayor comprensión de los mismos y sus particulares.



I.- NOTAS DE GESTIÓN ADMINISTRATIVA

INTRODUCCIÓN

Los Estados Financieros de los entes públicos, proveen de información financiera a los principales usuarios de la misma, al Congreso y a los ciudadanos.

El objetivo del presente documento es la revelación del contexto y de los aspectos económicos-financieros más relevantes que influyeron en las decisiones del período, y que deberán ser considerados en la elaboración de los estados financieros para la mayor comprensión de los mismos y sus particularidades.

De esta manera, se informa y explica la respuesta del Gobierno a las condiciones relacionadas con la información financiera de cada período de gestión; además, de exponer aquellas políticas que podrían afectar la toma de decisiones en períodos posteriores.

AUTORIZACIÓN E HISTORIA

Mediante Decreto número 48 extraordinario Tomo II Séptima época de la Décima Cuarta Sesión Extraordinaria, publicado el 05 de junio de 2009 en el Diario Oficial del Gobierno del Estado de Quintana Roo, se regula al Instituto Municipal de Desarrollo Administrativo e Innovación, como Organismo Público **Descentralizado** del Municipio de Benito Juárez Quintana Roo, con personalidad jurídica y patrimonio propios, con domicilio en el Municipio de Benito Juárez, Quintana Roo.



PANORAMA ECONÓMICO Y FINANCIERO

Se informa sobre las principales condiciones económicas-financieras bajo las cuales el Instituto Municipal de Desarrollo Administrativo e Innovación está operando. En el comportamiento financiero se hace del conocimiento que el Instituto Municipal de Desarrollo Administrativo e Innovación se encuentra en período de operación desde el 28 de mayo de 2009, que ha recibido la aportación federal la cual le ha ayudado a realizar sus actividades, con el fin de su crecimiento en infraestructura y desarrollo en todas sus instalaciones.

ORGANIZACIÓN Y OBJETO SOCIAL

A) Objeto Social:

Corresponde al Instituto Municipal de Desarrollo Administrativo e Innovación el ejercicio de las facultades y la atención de las obligaciones que sean necesarias para conseguir el cabal cumplimiento de las atribuciones que le confieren la Constitución Política de los Estados Unidos Mexicanos, la particular del Estado y las leyes que emanan de ellas.

B) Principal Actividad:

Promover la transparencia en la elaboración y aplicación de las regulaciones y que estas generen beneficios superiores a sus costos y el máximo beneficio para la sociedad, así como de implementar los procesos de Desarrollo Administrativo e Innovación en el Municipio, que tendrá como fin el impulsar la simplificación,



desregulación, perfeccionamiento, eficacia y modernización de los reglamentos, procesos, procedimientos que impacten la actividad empresarial; así como elevar la competitividad del Municipio de Benito Juárez, Quintana Roo.

C) Ejercicio Fiscal:

El ejercicio fiscal actual comprende del 1 de enero al 31 de diciembre de 2023.

D) Régimen Jurídico:

El Instituto Municipal de Desarrollo Administrativo e Innovación, no es contribuyente del Impuesto Sobre la Renta (ISR), al estar contemplado dentro del Título III de la Ley de ISR denominado del Régimen de las personas morales con fines no lucrativos y no está obligado al pago de la Participación de los Trabajadores en las Utilidades (PTU).



E) Organización y Objeto Social:

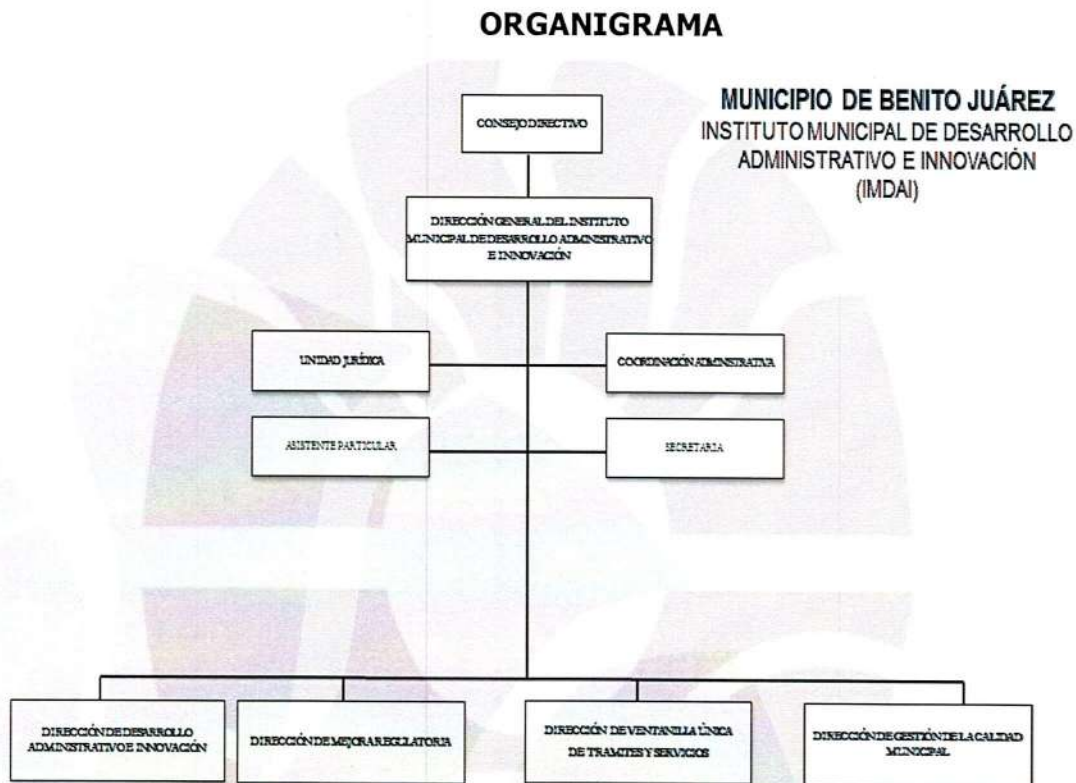

F) Consideraciones Fiscales:

Impuesto Sobre la Renta. El Ente Público no es contribuyente de este impuesto, toda vez que se encuentre enmarcado en el artículo 79 y 86 de la Ley del Impuesto Sobre la Renta en vigor, teniendo solo la obligación de retener y enterar el impuesto y exigir la documentación que reúna los requisitos fiscales cuando hagan pagos a terceros y estén obligados a ellos en términos de Ley.

Impuesto al Valor Agregado. El Ente Público no es contribuyente de este impuesto conforme lo establecido en el artículo 15, fracción XV de la Ley del Impuesto al Valor Agregado ya que están exentos los servicios que presten



los organismos descentralizados de la administración pública federal o del Distrito Federal, o de los Gobiernos Municipales o Estatales.

Asimismo, tampoco está obligado a efectuar la retención al valor agregado, cuando adquiera bienes, los use o goce temporalmente o reciban servicio, de personas físicas, o de residentes en el extranjero sin establecimiento permanente en el país o reciban servicios de autotransporte terrestre de bienes prestados por personas morales según el artículo 3, tercer párrafo de la Ley del Impuesto al Valor Agregado.

BASES DE PREPARACIÓN DE LOS ESTADOS FINANCIEROS

En cumplimiento a las disposiciones establecidas en la Ley General de Contabilidad Gubernamental y la normatividad emitida por el Consejo Nacional de Armonización Contable (CONAC), los estados financieros al 31 de diciembre de 2023 y al 31 de diciembre de 2022, del Instituto Municipal de Desarrollo Administrativo e Innovación, se presentan comparativos, han sido elaborados bajos dicha normatividad y al Decreto del Presupuesto de Egresos y la Ley de Ingresos, del ejercicio fiscal de 2023.

Las políticas contables, se fundamentan en los postulados básicos de contabilidad gubernamental que configuran el sistema de contabilidad, teniendo incidencia en la identificación, el análisis, la interpretación, la captación, el procesamiento y el reconocimiento de las transformaciones, transacciones y otros eventos que afectan el Ente Público.

Los postulados básicos de contabilidad gubernamental adoptados son los aprobados por el Consejo Nacional de Armonización Contable, y se enlistan a continuación:



Postulados Básicos de Contabilidad Gubernamental

Sustancia económica
Entes públicos
Existencia permanente
Revelación suficiente
Importancia relativa
Registro e integración presupuestaria
Consolidación de la información financiera
Devengo contable
Valuación
Dualidad económica
Consistencia

Los estados financieros al 31 de diciembre de 2023 y al 31 de diciembre de 2022 están presentados con cifras en miles de pesos mexicanos.

POLÍTICAS DE CONTABILIDAD SIGNIFICATIVAS

De conformidad con el marco normativo en materia contable y financiera aplicable al Instituto Municipal de Desarrollo Administrativo e Innovación en virtud de su constitución jurídica, a continuación, se revelan las principales políticas contables, sobre las cuales se preparan los Estados Financieros que se acompañan.

a) Moneda en los estados financieros.

Los estados financieros y notas, incluyen saldos y transacciones en pesos mexicanos. Asimismo, las cifras que se incluyen han sido determinadas sobre



los valores históricos originales, sin reconocer los efectos de la inflación, no se tienen operaciones en moneda extranjera.

b) Base acumulativa y de devengo contable.

La contabilización de las operaciones se realiza sobre una base acumulativa, aplicando el postulado básico de contabilidad gubernamental denominado devengo contable, lo que significa que los ingresos se reconocen en la contabilidad cuando existe jurídicamente el derecho al cobro y los gastos en la fecha de su realización, en ambos casos independientemente de la fecha de pago.

c) Efectivo y equivalentes de efectivo.

Son los recursos a corto plazo de gran liquidez que son fácilmente convertibles en importes determinados de efectivo, se encuentra representado principalmente por efectivo en cuentas bancarias.

El efectivo se valúa a su valor nominal. Los rendimientos que se generan se reconocen por medio del estado de cuenta bancario.

d) Derechos a recibir efectivo y equivalentes.

Representan los derechos de cobro originados en el desarrollo de las actividades del ente público, de los cuales se espera recibir una contraprestación representada en recursos, bienes o servicios; en un plazo menor o igual a doce meses y se presentan a su valor de realización.



- e) El Sistema y método de valuación de inventarios y costo de lo vendido no aplica.
- f) Provisiones y reservas, aún no se tienen registrado provisiones y reservas.
- g) Cuentas por pagar a corto plazo.

Corresponde a obligaciones pendientes de pago al cierre del ejercicio, proveniente de operaciones realizadas.

POSICIÓN EN MONEDA EXTRANJERA Y PROTECCIÓN POR RIESGO CAMBIARIO

El Instituto Municipal de Desarrollo Administrativo e Innovación, no cuenta con inversiones u otros rubros con moneda extranjera, por lo que esta nota no aplica.

REPORTE ANALÍTICO DEL ACTIVO

La vida útil o porcentajes de depreciación, deterioro o amortización utilizados en los diferentes tipos de activos son los referidos en las disposiciones normativas emitidas por el CONAC, en particular los parámetros de estimación de vida útil y las reglas específicas de valoración del patrimonio.

Asimismo, los edificios se registran a su costo de adquisición o de construcción y las inversiones en bienes muebles son registradas a su costo de adquisición, incluye el Impuesto al Valor Agregado en el período en que ocurre. Con el fin de cumplir con la normatividad al respecto, El Instituto Municipal de Desarrollo Administrativo e Innovación registra la depreciación de los bienes con los porcentajes determinados en los Parámetros de Estimación de Vida Útil emitidos por el CONAC.



Los porcentajes de depreciación y amortización de los bienes muebles e intangibles son los siguientes:

| Rubro | Porcentaje |
|---|------------|
| Mobiliario y Equipo de Administración | |
| Muebles de Oficina y Estantería | 10.00% |
| Muebles Excepto de Oficina y Estantería | 10.00% |
| Equipo de Cómputo y de Tecnologías de Información | 33.33% |
| Otros Mobiliarios y Equipos de Administración | 10.00% |
| Mobiliario y Equipo Educativo y Recreativo | |
| Equipos y Aparatos Audiovisuales | 33.33% |
| Cámaras Fotográficas y de Video | 33.33% |
| Otro Mobiliario y Equipo Educativo y Recreativo | 33.33% |
| Equipo E Instrumental Médico y de Laboratorio | |
| Equipo Médico y de Laboratorio | 20.00% |
| Instrumental Médico y de Laboratorio | 20.00% |
| Equipo de Transporte | |
| Vehículos y Equipo Terrestre | 20.00% |
| Carrocería y Remolques | 20.00% |
| Embarcaciones | 20.00% |
| Otros Equipos de Transporte | 20.00% |
| Maquinarias, Otros Equipos y Herramientas | |
| Maquinaria y Equipo Agropecuario | 10.00% |
| Maquinaria y Equipo Industrial | 10.00% |
| Sistema de Aire Acondicionado, Calefacción y Refrigeración. | 10.00% |
| Equipo de Comunicación y Telecomunicación | 10.00% |
| Equipos de Generación Eléctrica | 10.00% |
| Herramientas y Maquinas Herramientas | 10.00% |
| Otros Equipos | 10.00% |
| Colecciones, Obras de Arte y Objetos Valiosos | |
| Objetos de Valor | 20.00% |
| Activos Intangibles | |
| Software | 33.33% |

FIDEICOMISOS, MANDATOS Y ANÁLOGOS

El Instituto Municipal de Desarrollo Administrativo e Innovación no posee ni maneja fideicomisos o contratos análogos, por lo que esta nota no aplica.



REPORTE DE RECAUDACIÓN

a) Obtención de Ingresos

El Instituto Municipal de Desarrollo Administrativo e Innovación recibe principalmente recursos por las transferencias que le realiza el Gobierno Federal, Municipal y Estatal.

| Conceptos | Municipal | Estatal | Propios |
|---|-----------|---------|---------|
| Transferencias, Asignaciones, Subsidios y Subvenciones y Pensiones y Jubilaciones | 3,400 | 0 | 0 |
| Ingresos propios | 0 | 0 | 2 |

INFORMACIÓN DE LA DEUDA PÚBLICA Y REPORTE ANALÍTICO DE LA DEUDA

El Instituto Municipal de Desarrollo Administrativo e Innovación, no tiene Deuda Pública, por lo que esta nota no aplica.

CALIFICACIONES OTORGADAS

El Instituto Municipal de Desarrollo Administrativo e Innovación, no ha realizado transacciones con las entidades bancarias que requieran calificación crediticia.



PROCESOS DE MEJORA

El Ente Público está mejorando sus procesos administrativos y su sistema informático de contabilidad gubernamental con la finalidad de hacer más fácil, efectivo y eficiente su funcionamiento, asimismo, ha adoptado e implementado las disposiciones normativas que permiten el registro contable y presupuestal de manera más completa y efectiva, conforme a los lineamientos del Consejo Nacional de Armonización Contable (CONAC).

INFORMACIÓN POR SEGMENTOS

No se considera necesario revelar la información financiera de manera segmentada debido a que la actividad y operación que realiza el Instituto Municipal de Desarrollo Administrativo e Innovación, es única correspondiente a los procesos de desarrollo administrativo e innovación y de mejora regulatoria del Municipio.

EVENTOS POSTERIORES AL CIERRE

El Instituto Municipal de Desarrollo Administrativo e Innovación, informa que no hubieron hechos ocurridos después de la fecha de los estados financieros que le afecten económicamente y que no se conocían a la fecha de cierre.

PARTES RELACIONADAS

El Instituto Municipal de Desarrollo Administrativo e Innovación, no tiene partes relacionadas que pudieran ejercer influencia significativa en sus decisiones financieras y operativas.



RESPONSABILIDAD SOBRE LA PRESENTACIÓN RAZONABLE DE LA INFORMACIÓN CONTABLE

Estas Notas forman parte integrante de los Estados Financieros del Instituto Municipal de Desarrollo Administrativo e Innovación, al 31 de diciembre de 2023, bajo la responsabilidad y facultad de los funcionarios públicos que los suscriben.

"Bajo protesta de decir verdad declaramos que los Estados Financieros y sus notas, son razonablemente correctos y son responsabilidad del emisor".

Directora General del IMDAI

Lic. Bárbara Jackeline Iturralde Ortiz

Contadora del IMDAI

Lic. Lourdes Beatriz Cauich Gordillo



II.- NOTAS DE DESGLOSE

NOTAS AL ESTADO DE ACTIVIDADES

INGRESOS

Se reciben los ingresos principales por concepto de Participaciones, Transferencias, Asignaciones, Subsidios: Son los recursos asignados por el Gobierno Federal, Estatal u otras instituciones para la ejecución de sus actividades.

Los Otros Ingresos y Beneficios: Son las percepciones obtenidas por intereses ganados y otros conceptos no mencionados anteriormente.

La composición de los mismos del 1 de enero al 31 de diciembre de 2023 y ejercicio 2022 se presentan en el siguiente cuadro:

| Concepto | 2023 | % | 2022 | % |
|---|--------------|----------------|--------------|----------------|
| Impuestos | 0 | 00.00% | 0 | 00.00% |
| Derechos | 0 | 00.00% | 0 | 00.00% |
| Productos | 0 | 00.00% | 0 | 00.00% |
| Aprovechamientos | | | | |
| Transferencias, asignaciones, subsidios y subvenciones, y pensiones y jubilaciones | 3,400 | 99.94% | 3,000 | 100.00% |
| Otros Ingresos y Beneficios | 2 | 00.06% | 0 | 00.00% |
| Total | 3,402 | 100.00% | 3,000 | 100.00% |



GASTOS

La composición de los gastos del 1 de enero al 31 de diciembre de 2023 y ejercicio 2022 se presentan en el siguiente cuadro:

| Concepto | 2023 | % | 2022 | % |
|--|--------------|----------------|--------------|----------------|
| Servicios personales | 1,156 | 34.07% | 811 | 26.50% |
| Materiales y suministros | 639 | 18.83% | 846 | 27.65% |
| Servicios generales | 1,453 | 42.82% | 1,211 | 39.58% |
| Depreciaciones, deterioros, obsolescencia y amortizaciones | 145 | 04.28% | 192 | 06.27% |
| Total | 3,394 | 100.00% | 3,060 | 100.00% |



NOTAS AL ESTADO DE SITUACIÓN FINANCIERA

ACTIVO

ACTIVO CIRCULANTE

Efectivo y Equivalentes

Al 31 de diciembre de 2023 y al 31 de diciembre de 2022, este rubro se compone como se muestra a continuación:

| Concepto | 2023 | 2022 |
|-----------------------------|------------|------------|
| Efectivo | 0 | 0 |
| Bancos/Tesorería | 275 | 259 |
| Bancos/Dependencias y Otros | 0 | 0 |
| Total | 275 | 259 |

Derechos a Recibir Efectivo o Equivalentes

Al 31 de diciembre de 2023 y al 31 de diciembre de 2022, este rubro se compone como se muestra a continuación:

| Concepto | 2023 | 2022 |
|---|----------|----------|
| Deudores diversos por cobrar a corto plazo | 0 | 1 |
| Ingresos por recuperar a corto plazo | 0 | 0 |
| Deudores por anticipos de la tesorería | 0 | 0 |
| Préstamos otorgados a corto plazo | 0 | 0 |
| Otros derechos a recibir efectivo o equivalente a corto plazo | 0 | 0 |
| Total | 0 | 1 |



Derechos a Recibir Bienes o Servicios

Al 31 de diciembre de 2023 y al 31 de diciembre de 2022, este rubro se compone como se muestra a continuación:

| Concepto | 2023 | 2022 |
|--|----------|----------|
| Anticipo a proveedores por adquisición de bienes y prestación de servicios a corto plazo | 0 | 0 |
| Anticipo a contratistas por obras públicas a corto plazo | 0 | 0 |
| Total | 0 | 0 |

ACTIVO NO CIRCULANTE

Derechos a Recibir Efectivo o Equivalentes a largo plazo

Al 31 de diciembre de 2023 y al 31 de diciembre de 2022, este rubro se compone como se muestra a continuación:

| Concepto | 2023 | 2022 |
|-------------------------------------|----------|----------|
| Documentos por cobrar a largo plazo | 0 | 0 |
| Total | 0 | 0 |

Bienes Inmuebles, Infraestructura y Construcciones en Proceso

Al 31 de diciembre de 2023 y al 31 de diciembre de 2022, este rubro se compone como se muestra a continuación:

| Concepto | 2023 | 2022 |
|--|----------|----------|
| Terrenos | 0 | 0 |
| Edificios no habitacionales | 0 | 0 |
| Infraestructura | 0 | 0 |
| Construcciones en proceso en bienes de dominio público | 0 | 0 |
| Construcciones en proceso en bienes propios | 0 | 0 |
| Total | 0 | 0 |



Bienes Muebles

Al 31 de diciembre de 2023 y al 31 de diciembre de 2022, este rubro se compone como se muestra a continuación:

| Concepto | 2023 | 2022 |
|---|--------------|--------------|
| Mobiliario y equipo de administración | 1,358 | 1,230 |
| Mobiliario y equipo educacional y recreativo | 20 | 20 |
| Equipo e instrumental médico y de laboratorio | 0 | 0 |
| Equipo de transporte | 0 | 0 |
| Equipo de defensa y seguridad | 0 | 0 |
| Maquinaria, otros equipos y herramientas | 135 | 135 |
| Colecciones, obras de arte y objetos valiosos | 0 | 0 |
| Total | 1,513 | 1,385 |

Activos Intangibles

Al 31 de diciembre de 2023 y al 31 de diciembre de 2022, este rubro se compone como se muestra a continuación:

| Concepto | 2023 | 2022 |
|---------------------|----------|----------|
| Activos Intangibles | 0 | 0 |
| Total | 0 | 0 |

Depreciación y amortización

Al 31 de diciembre de 2023 y al 31 de diciembre de 2022, la depreciación y amortización acumulada se muestra a continuación:

| Concepto | 2023 | 2022 |
|------------------------|------------|------------|
| Depreciación Acumulada | 995 | 850 |
| Total | 995 | 850 |

Durante el Ejercicio 2023 y 2022 la depreciación y amortización afectó al ejercicio por un importe de \$145 y \$192 miles de pesos, respectivamente.



Bienes Intangibles

Al 31 de diciembre de 2023 y al 31 de diciembre de 2022, este rubro se compone como se muestra a continuación:

| Concepto | 2023 | 2022 |
|--------------------|----------|----------|
| Software Licencias | 0 | 0 |
| Licencias | 0 | 0 |
| Total | 0 | 0 |

PASIVO

Cuentas por pagar a corto plazo

Al 31 de diciembre de 2023 y al 31 de diciembre de 2022, este rubro se compone como se muestra a continuación:

| Concepto | 2023 | 2022 |
|--|----------|-----------|
| Servicios Personales por Pagar a Corto Plazo | 0 | 0 |
| Proveedores por Pagar a Corto Plazo | 0 | 0 |
| Contratistas Obras Públicas por Pagar a Corto Plazo | 0 | 0 |
| Retenciones y Contribuciones por Pagar a Corto Plazo | 5 | 14 |
| Devoluciones de Contribuyentes por Pagar a Corto Plazo | 0 | 0 |
| Otras Cuentas por Pagar a Corto Plazo | 3 | 4 |
| Total | 8 | 18 |



NOTAS AL ESTADO DE VARIACIÓN EN LA HACIENDA PÚBLICA

| Concepto | Importe 2023 |
|---|--------------|
| Rectificaciones de Resultados de ejercicios anteriores | 0 |
| Aportaciones de capital de ejercicios anteriores | 43 |
| Donaciones de capital | 0 |
| Resultados del Ejercicio de 2022 | -60 |
| Resultado de Ejercicios Anteriores | 794 |
| Revalúos | 0 |
| Patrimonio al 31 de diciembre de 2022 | 777 |
| Aportaciones | 0 |
| Donaciones de Capital | 0 |
| Resultados del Ejercicio a diciembre de 2023 | 8 |
| Resultado de Ejercicios Anteriores | 0 |
| Saldo neto en la Hacienda Pública/Patrimonio al 31 de diciembre 2023 | 784 |



NOTAS AL ESTADO DE FLUJOS DE EFECTIVO

| Concepto | 2023 | 2022 |
|--|------------|------------|
| Efectivo | 0 | 0 |
| Bancos/Tesorería | 275 | 259 |
| Bancos/Dependencias y Otros | 0 | 0 |
| Inversiones Temporales (Hasta 3 meses) | 0 | 0 |
| Fondos de afectación Especifica | 0 | 0 |
| Depósitos de Fondos de terceros en Garantía y/o Administración | 0 | 0 |
| Otros Efectivo y Equivalentes | 0 | 0 |
| Total de Efectivos y Equivalentes | 275 | 259 |

| Concepto | 2023 | 2022 |
|--|------------|------------|
| Resultado del Ejercicio Ahorro/Desahorro | 8 | -60 |
| Movimientos de partidas (o rubros) que no afectan al efectivo | 136 | 203 |
| Estimaciones, Depreciaciones, Deterioros, Obsolescencia y Amortizaciones | 145 | 192 |
| Incrementos en las provisiones | -10 | 12 |
| Incremento de inversiones producido por revaluación | 0 | 0 |
| Ganancia/perdida en venta de bienes muebles, inmuebles e intangibles | 0 | 0 |
| Incremento de cuentas por cobrar | -1 | 1 |
| Flujos de efectivo Netos de las Actividades de Operación | 144 | 143 |



Conciliación entre los Ingresos Presupuestarios y Contables

000044

| INSTITUTO MUNICIPAL DE DESARROLLO ADMINISTRATIVO E INNOVACION | | |
|--|---|--------------|
| Conciliación entre los Ingresos Presupuestarios y Contables | | |
| Correspondiente del 1 de enero al 31 de diciembre de 2023 | | |
| (Miles de pesos) | | |
| 1. Total de Ingresos Presupuestarios | | 3,402 |
| 2. Más ingresos contables No Presupuestarios | | 0 |
| Ingresos financieros | 0 | |
| Incremento por variación de inventarios | 0 | |
| Disminución del exceso de estimaciones por pérdida o deterioro u obsolescencia | 0 | |
| Disminución del exceso de provisiones | 0 | |
| Otros ingresos y beneficios varios | 0 | |
| Otros ingresos contables no presupuestarios | 0 | |
| 3. Menos ingresos presupuestarios no contables | | 0 |
| Aprovechamientos patrimoniales | 0 | |
| Ingresos derivados de financiamientos | 0 | |
| Otros Ingresos presupuestarios no contables | 0 | |
| 4. Total de Ingresos Contables | | 3,402 |



Conciliación entre los Egresos Presupuestarios y los Gastos Contables

000045

| INSTITUTO MUNICIPAL DE DESARROLLO ADMINISTRATIVO E INNOVACION | | |
|--|-----|--------------|
| Conciliación entre los Egresos Presupuestarios y los Gastos Contables | | |
| Correspondiente del 1 de enero al 31 de diciembre de 2023 | | |
| (Miles de pesos) | | |
| 1. Total de egresos (presupuestarios) | | 3,378 |
| 2. Menos egresos presupuestarios no contables | | 129 |
| Materiales primas y materiales de producción y comercialización | 0 | |
| Materiales y Suministros | 0 | |
| Mobiliario y equipo de administración | 129 | |
| Mobiliario y equipo educacional y recreativo | 0 | |
| Equipo e instrumental médico y de laboratorio | 0 | |
| Vehículos y equipo de transporte | 0 | |
| Equipo de defensa y seguridad | 0 | |
| Maquinaria, otros equipos y herramientas | 0 | |
| Activos biológicos | 0 | |
| Bienes inmuebles | 0 | |
| Activos intangibles | 0 | |
| Obra pública en bienes de dominio público | 0 | |
| Obra pública en bienes propios | 0 | |
| Acciones y participaciones de capital | 0 | |
| Compra de títulos y valores | 0 | |
| Concesión de préstamos | 0 | |
| Inversiones en fideicomisos, mandatos y otros análogos | 0 | |
| Provisiones para contingencias y otras erogaciones especiales | 0 | |
| Amortización de la deuda pública | 0 | |
| Adeudos de ejercicios fiscales anteriores (ADEFAS) | 0 | |
| Otros Egresos Presupuestales No Contables | 0 | |
| 3. Más gastos contables no presupuestales | | 145 |
| Estimaciones, depreciaciones, deterioros, obsolescencia y amortizaciones | 145 | |
| Provisiones | 0 | |
| Disminución de inventarios | 0 | |
| Otros Gastos | 0 | |
| Inversión pública no capitalizable | 0 | |
| Materiales y suministros (consumos) | 0 | |
| Otros Gastos Contables No Presupuestales | 0 | |
| 4. Total de Gasto Contable | | 3,394 |



III.- NOTAS DE MEMORIA (CUENTAS DE ORDEN)

Atendiendo a lo establecido en la Ley General de Contabilidad Gubernamental, para efectos del registro y control, el Consejo Nacional de Armonización Contable ha determinado cuentas de orden contables y presupuestarias, mismas que se presentan en el plan de cuentas emitido.

Las cuentas de orden se utilizan para registrar movimientos de valores que no afectan o modifican el Estado de Situación Financiera del Ente Público, sin embargo, su incorporación en libros es necesaria con fines de recordatorio contable, de control y en general sobre los aspectos administrativos, o bien para consignar sus derechos o responsabilidades contingentes que puedan o no presentarse en el futuro.

Las cuentas que se pueden manejar para efectos de este documento son las siguientes:

➤ **Contables:**

- Valores
- Emisión de obligaciones
- Avaluos y garantías
- Juicios
- Contratos para Inversión Mediante Proyectos para Prestación de Servicios (PPS) y Similares
- Bienes concesionados o en comodato

➤ **Presupuestarias:**

- Cuentas de ingresos
- Cuentas de egresos



CUENTAS DE ORDEN PRESUPUESTALES DE INGRESOS

Estas cuentas se dividen en cinco rubros que indican los ciclos o tiempos de afectación de los Ingresos:

- Ley de Ingresos Estimada
- Ley de Ingresos por Ejecutar
- Modificaciones a la Ley de Ingresos Estimada
- Ley de Ingresos Devengada
- Ley de Ingresos Recaudada

CUENTAS DE ORDEN PRESUPUESTALES DE EGRESOS

Estas cuentas se dividen en siete rubros que indican los ciclos o tiempos de afectación de los Egresos:

- Presupuestos de Egresos Aprobado
- Presupuesto de Egresos por Ejercer
- Modificaciones al Presupuesto de Egresos Aprobado
- Presupuesto de Egresos Comprometido
- Presupuesto de Egresos Devengado
- Presupuesto de Egresos Ejercido
- Presupuesto de Egresos Pagado

Al 31 de diciembre de 2023, los saldos de las cuentas de orden presupuestales de ingresos son los siguientes:



Cuentas de Orden Presupuestales

➤ Cuentas de Ingresos

| Concepto | 2023 |
|---|--------------|
| | Devengado |
| Impuestos | 0 |
| Derechos | 0 |
| Productos | 0 |
| Aprovechamientos | 0 |
| Ingresos por Venta de Bienes, Prestación de Servicios y Otros Ingresos | 2 |
| Participaciones y Aportaciones, convenios, Incentivos derivados De la colaboración fiscal y fondos distintos de aportaciones | 0 |
| Transferencias, Asignaciones, Subsidios y Subvenciones y Pensiones y Jubilaciones | 3,400 |
| Ingresos derivados de Financiamientos | 0 |
| Total | 3,402 |

➤ Cuentas de Egresos

| Concepto | 2023 |
|--|--------------|
| | Devengado |
| Servicios Personales | 1,156 |
| Materiales y Suministros | 639 |
| Servicios Generales | 1,453 |
| Transferencias, Asignaciones, Subsidios y Otras Ayudas | 0 |
| Bienes Muebles e Inmuebles | 129 |
| Inversión Pública | 0 |
| Inversiones Financieras y Otras Provisiones | 0 |
| Participaciones y Aportaciones | 0 |
| Deuda Pública | 0 |
| Total | 3,378 |



2.1 ESTADO ANALÍTICO DE INGRESOS

| INSTITUTO MUNICIPAL DE DESARROLLO ADMINISTRATIVO E INNOVACION | | | | | | |
|--|--------------|----------------------------|--------------|--------------|----------------------------|------------|
| Estado Analítico de Ingresos | | | | | | |
| Del 1 de enero al 31 de diciembre de 2023 | | | | | | |
| (Miles de pesos) | | | | | | |
| Rubro de Ingresos | Ingreso | | | | | Diferencia |
| | Estimado | Ampliaciones y Reducciones | Modificado | Devengado | Recaudado | |
| Impuestos | 0 | 0 | 0 | 0 | 0 | 0 |
| Cuotas y Aportaciones de Seguridad Social | 0 | 0 | 0 | 0 | 0 | 0 |
| Contribuciones de Mejoras | 0 | 0 | 0 | 0 | 0 | 0 |
| Derechos | 0 | 0 | 0 | 0 | 0 | 0 |
| Productos ¹ | 0 | 0 | 0 | 0 | 0 | 0 |
| Aprovechamientos ² | 0 | 0 | 0 | 0 | 0 | 0 |
| Ingresos por Ventas de Bienes y Prestación de Servicios y Otros | 0 | 2 | 2 | 2 | 2 | 2 |
| Ingresos | | | | | | |
| Participaciones, Aportaciones, convenios, Incentivos derivados de la colaboración fiscal y Fondos Distintos de Aportaciones | 0 | 0 | 0 | 0 | 0 | 0 |
| Transferencias, Asignaciones, Subsidios y Subvenciones, y Pensiones y Jubilaciones | 3,000 | 642 | 3,642 | 3,400 | 3,400 | 400 |
| Ingresos Derivados de Financiamientos | 0 | 0 | 0 | 0 | 0 | 0 |
| TOTAL | 3,000 | 644 | 3,644 | 3,402 | 3,402 | 402 |
| | | | | | Ingresos excedentes | |
| Estado Analítico de Ingresos | Ingreso | | | | | Diferencia |
| Por Fuente de Financiamiento | Estimado | Ampliaciones y Reducciones | Modificado | Devengado | Recaudado | |
| Ingresos del Gobierno | 3,000 | 642 | 3,642 | 3,400 | 3,400 | 400 |
| Impuestos | 0 | 0 | 0 | 0 | 0 | 0 |
| Cuotas y Aportaciones de seguridad social | 0 | 0 | 0 | 0 | 0 | 0 |
| Contribuciones de Mejoras | 0 | 0 | 0 | 0 | 0 | 0 |
| Derechos | 0 | 0 | 0 | 0 | 0 | 0 |
| Productos ¹ | 0 | 0 | 0 | 0 | 0 | 0 |
| Aprovechamientos ² | 0 | 0 | 0 | 0 | 0 | 0 |
| Participaciones y Aportaciones, convenios, Incentivos derivados de la colaboración fiscal y fondos distintos de aportaciones | 0 | 0 | 0 | 0 | 0 | 0 |
| Transferencias, Asignaciones, Subsidios y Subvenciones y Pensiones y Jubilaciones | 3,000 | 642 | 3,642 | 3,400 | 3,400 | 400 |
| Ingresos de los Entes Públicos de los poderes legislativos y Judicial, de los Órganos autónomos y del Sector Paraestatal o Paramunicipal, así como de las empresas productivas del estado | 0 | 2 | 2 | 2 | 2 | 2 |
| Cuotas y Aportaciones de Seguridad Social | 0 | 0 | 0 | 0 | 0 | 0 |
| Productos ¹ | 0 | 0 | 0 | 0 | 0 | 0 |
| Ingresos por Ventas de Bienes, Prestación de Servicios y otros Ingresos ³ | 0 | 2 | 2 | 2 | 2 | 2 |
| Transferencias, Asignaciones, Subsidios y Subvenciones y Pensiones y Jubilaciones | 0 | 0 | 0 | 0 | 0 | 0 |
| Ingresos derivados de financiamiento | 0 | 0 | 0 | 0 | 0 | 0 |
| Ingresos Derivados de Financiamientos | 0 | 0 | 0 | 0 | 0 | 0 |
| TOTAL | 3,000 | 644 | 3,644 | 3,402 | 3,402 | 402 |
| | | | | | Ingresos excedentes | |

1 Incluye intereses que generan las cuentas bancarias de los entes públicos en productos.

2 Incluye donativos en efectivo del Poder Ejecutivo, entre otros aprovechamientos.

3. Se refiere a los ingresos propios obtenidos por los Poderes Legislativo y Judicial, los Órganos Autónomos y las entidades de la administración pública paraestatal y paramunicipal, por sus actividades diversas no inherentes a su operación que generan recursos y que no sean ingresos por venta de bienes o prestación de servicios, tales como donativos en efectivo, entre otros



2.1.1 Análisis y Evolución de los Ingresos Presupuestarios.

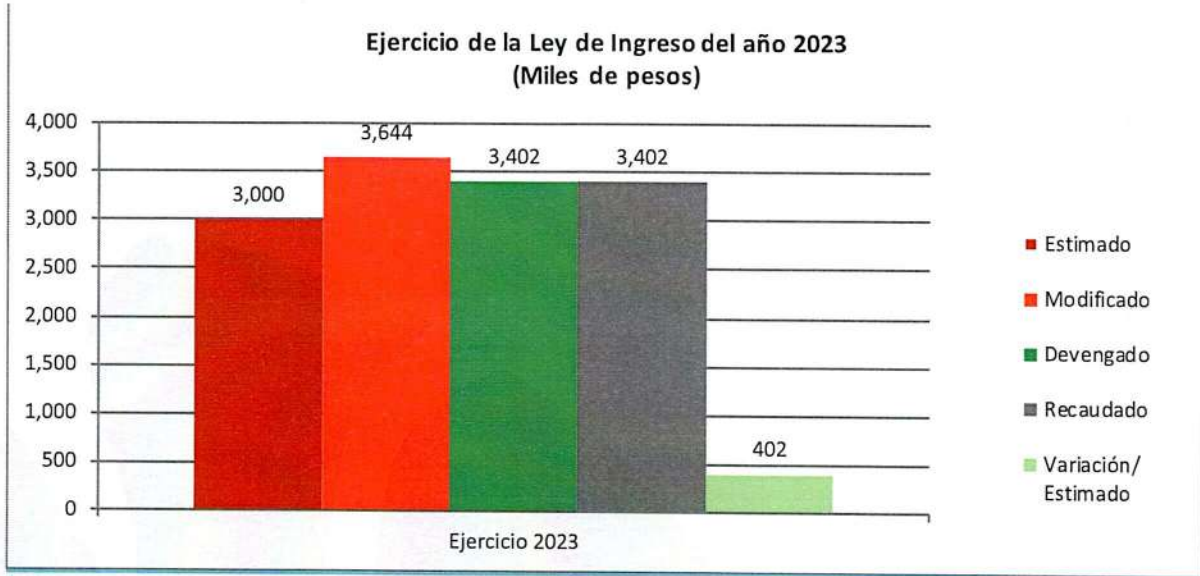

Las causas primordiales que explican las variaciones observadas:

- Variación entre el presupuesto de ingresos devengado y el presupuesto aprobado:

En el ejercicio 2023, la Ley de Ingresos Estimada por el Instituto Municipal de Desarrollo Administrativo e Innovación, fue por un importe de 3,000 miles de pesos, este importe fue igual que el año anterior que correspondió a 3,000 miles de pesos lo que significa un presupuesto igualitario; en lo que respecta a la recaudación el importe totalizó 3,402 miles de pesos, cifra mayor a los ingresos que fueron estimados para el ejercicio 2023, lo que significa que se recaudó más del 100.00% de los ingresos estimados originalmente del periodo.



2.2 ESTADOS ANALÍTICO DEL EJERCICIO DEL PRESUPUESTO DE EGRESOS

2.2.1 Estado Analítico de Ejercicio del Presupuesto por Objeto del Gasto.

| INSTITUTO MUNICIPAL DE DESARROLLO ADMINISTRATIVO E INNOVACION | | | | | | |
|---|--------------|--------------------------------|--------------|--------------|--------------|--------------|
| Estado Analítico del Ejercicio del Presupuesto de Egresos | | | | | | |
| Clasificación por Objeto del Gasto (Capítulo y Concepto) | | | | | | |
| Del 1 de enero al 31 de diciembre de 2023 | | | | | | |
| (Miles de pesos) | | | | | | |
| Concepto | Egresos | | | | | Subejercicio |
| | Aprobado | Ampliaciones/ (Reducciones) | Modificado | Devengado | Pagado | |
| Servicios Personales | 1,083 | 158 | 1,241 | 1,156 | 1,156 | 84 |
| Remuneraciones al Personal de Carácter Permanente | 0 | 0 | 0 | 0 | 0 | 0 |
| Remuneraciones al Personal de Carácter Transitorio | 1,083 | 158 | 1,241 | 1,156 | 1,156 | 84 |
| Remuneraciones Adicionales y Especiales | 0 | 0 | 0 | 0 | 0 | 0 |
| Seguridad Social | 0 | 0 | 0 | 0 | 0 | 0 |
| Otras Prestaciones Sociales y Económicas | 0 | 0 | 0 | 0 | 0 | 0 |
| Previsiones | 0 | 0 | 0 | 0 | 0 | 0 |
| Pago de Estímulos a Servidores Públicos | 0 | 0 | 0 | 0 | 0 | 0 |
| Materiales y Suministros | 441 | 300 | 741 | 639 | 639 | 101 |
| Materiales de Administración, Emisión de Documentos y Artículos Oficiales | 156 | 176 | 332 | 309 | 309 | 23 |
| Alimentos y Utensilios | 44 | 57 | 101 | 90 | 90 | 10 |
| Materias Primas y Materiales de Producción y Comercialización | 0 | 0 | 0 | 0 | 0 | 0 |
| Materiales y Artículos de Construcción y de Reparación | 8 | 31 | 39 | 34 | 34 | 5 |
| Productos Químicos, Farmacéuticos y de Laboratorio | 4 | 1 | 5 | 4 | 4 | 1 |
| Combustibles, Lubricantes y Aditivos | 204 | -7 | 197 | 140 | 140 | 57 |
| Vestuario, Blancos, Prendas de Protección y Artículos Deportivos | 20 | 4 | 24 | 23 | 23 | 2 |
| Materiales y Suministros Para Seguridad | 0 | 0 | 0 | 0 | 0 | 0 |
| Herramientas, Refacciones y Accesorios Menores | 5 | 37 | 42 | 39 | 39 | 3 |
| Servicios Generales | 1,399 | 135 | 1,534 | 1,453 | 1,453 | 81 |
| Servicios Básicos | 0 | 0 | 0 | 0 | 0 | 0 |
| Servicios de Arrendamiento | 866 | 123 | 989 | 936 | 936 | 53 |
| Servicios Profesionales, Científicos, Técnicos y Otros Servicios | 32 | 117 | 149 | 131 | 131 | 18 |
| Servicios Financieros, Bancarios y Comerciales | 6 | 35 | 41 | 39 | 39 | 2 |
| Servicios de Instalación, Reparación, Mantenimiento y Conservación | 40 | 90 | 129 | 126 | 126 | 4 |
| Servicios de Comunicación Social y Publicidad | 0 | 82 | 82 | 82 | 82 | 0 |
| Servicios de Traslado y Viáticos | 15 | 56 | 71 | 71 | 71 | 0 |
| Servicios Oficiales | 395 | -375 | 20 | 17 | 17 | 3 |
| Otros Servicios Generales | 45 | 9 | 54 | 53 | 53 | 2 |
| Transferencias, Asignaciones, Subsidios y Otras Ayudas | 0 | 0 | 0 | 0 | 0 | 0 |
| Transferencias Internas y Asignaciones al Sector Público | 0 | 0 | 0 | 0 | 0 | 0 |
| Transferencias al Resto del Sector Público | 0 | 0 | 0 | 0 | 0 | 0 |
| Subsidios y Subvenciones | 0 | 0 | 0 | 0 | 0 | 0 |
| Ayudas Sociales | 0 | 0 | 0 | 0 | 0 | 0 |
| Pensiones y Jubilaciones | 0 | 0 | 0 | 0 | 0 | 0 |
| Transferencias a Fideicomisos, Mandatos y Otros Análogos | 0 | 0 | 0 | 0 | 0 | 0 |
| Transferencias a la Seguridad Social | 0 | 0 | 0 | 0 | 0 | 0 |
| Donativos | 0 | 0 | 0 | 0 | 0 | 0 |
| Transferencias al Exterior | 0 | 0 | 0 | 0 | 0 | 0 |
| Bienes Muebles, Inmuebles e Intangibles | 77 | 52 | 129 | 129 | 129 | 0 |
| Mobiliario y Equipo de Administración | 62 | 67 | 129 | 129 | 129 | 0 |
| Mobiliario y Equipo Educativo y Recreativo | 0 | 0 | 0 | 0 | 0 | 0 |



000052

| INSTITUTO MUNICIPAL DE DESARROLLO ADMINISTRATIVO E INNOVACION | | | | | | |
|---|--------------|--------------------------------|--------------|--------------|--------------|--------------|
| Estado Analítico del Ejercicio del Presupuesto de Egresos | | | | | | |
| Clasificación por Objeto del Gasto (Capítulo y Concepto) | | | | | | |
| Del 1 de enero al 31 de diciembre de 2023 | | | | | | |
| (Miles de pesos) | | | | | | |
| Concepto | Egresos | | | | | Subejercicio |
| | Aprobado | Ampliaciones/ (Reducciones) | Modificado | Devengado | Pagado | |
| Equipo e Instrumental Médico y de Laboratorio | 0 | 0 | 0 | 0 | 0 | 0 |
| Vehículos y Equipo de Transporte | 0 | 0 | 0 | 0 | 0 | 0 |
| Equipo de Defensa y Seguridad | 0 | 0 | 0 | 0 | 0 | 0 |
| Maquinaria, Otros Equipos y Herramientas | 15 | -15 | 0 | 0 | 0 | 0 |
| Activos Biológicos | 0 | 0 | 0 | 0 | 0 | 0 |
| Bienes Inmuebles | 0 | 0 | 0 | 0 | 0 | 0 |
| Activos Intangibles | 0 | 0 | 0 | 0 | 0 | 0 |
| Inversión Pública | 0 | 0 | 0 | 0 | 0 | 0 |
| Obra Pública en Bienes de Dominio Público | 0 | 0 | 0 | 0 | 0 | 0 |
| Obra Pública en Bienes Propios | 0 | 0 | 0 | 0 | 0 | 0 |
| Proyectos Productivos y Acciones de Fomento | 0 | 0 | 0 | 0 | 0 | 0 |
| Inversiones Financieras y Otras Provisiones | 0 | 0 | 0 | 0 | 0 | 0 |
| Inversiones Para el Fomento de Actividades Productivas | 0 | 0 | 0 | 0 | 0 | 0 |
| Acciones y Participaciones de Capital | 0 | 0 | 0 | 0 | 0 | 0 |
| Compra de Títulos y Valores | 0 | 0 | 0 | 0 | 0 | 0 |
| Concesión de Préstamos | 0 | 0 | 0 | 0 | 0 | 0 |
| Inversiones en Fideicomisos, Mandatos y Otros Análogos | 0 | 0 | 0 | 0 | 0 | 0 |
| Otras Inversiones Financieras | 0 | 0 | 0 | 0 | 0 | 0 |
| Provisiones para Contingencias y Otras Erogaciones | 0 | 0 | 0 | 0 | 0 | 0 |
| Especiales | | | | | | |
| Participaciones y Aportaciones | 0 | 0 | 0 | 0 | 0 | 0 |
| Participaciones | 0 | 0 | 0 | 0 | 0 | 0 |
| Aportaciones | 0 | 0 | 0 | 0 | 0 | 0 |
| Convenios | 0 | 0 | 0 | 0 | 0 | 0 |
| Deuda Pública | 0 | 0 | 0 | 0 | 0 | 0 |
| Amortización de la Deuda Pública | 0 | 0 | 0 | 0 | 0 | 0 |
| Intereses de la Deuda Pública | 0 | 0 | 0 | 0 | 0 | 0 |
| Comisiones de la Deuda Pública | 0 | 0 | 0 | 0 | 0 | 0 |
| Gastos de la Deuda Pública | 0 | 0 | 0 | 0 | 0 | 0 |
| Costo por Coberturas | 0 | 0 | 0 | 0 | 0 | 0 |
| Apoyos Financieros | 0 | 0 | 0 | 0 | 0 | 0 |
| Adeudos de Ejercicios Fiscales Anteriores (Adefas) | 0 | 0 | 0 | 0 | 0 | 0 |
| Total del Gasto | 3,000 | 644 | 3,644 | 3,378 | 3,378 | 266 |



2.2.2 Estado analítico de Ejercicio del Presupuesto en Clasificación Económica (Tipo de Gasto) 000053

| INSTITUTO MUNICIPAL DE DESARROLLO ADMINISTRATIVO E INNOVACION | | | | | | |
|---|--------------|--------------------------------|--------------|--------------|--------------|--------------|
| Estado Analítico del Ejercicio del Presupuesto de Egresos | | | | | | |
| Clasificación Económica (por Tipo de Gasto) | | | | | | |
| Del 1 de enero al 31 de diciembre de 2023 | | | | | | |
| (Miles de pesos) | | | | | | |
| Concepto | Egresos | | | | | Subejercicio |
| | Aprobado | Ampliaciones/ (Reducciones) | Modificado | Devengado | Pagado | |
| Gasto Corriente | 2,921 | 595 | 3,516 | 3,249 | 3,249 | 266 |
| Gasto de Capital | 79 | 50 | 129 | 129 | 129 | 0 |
| Amortización de la Deuda y Disminución de Pasivos | 0 | 0 | 0 | 0 | 0 | 0 |
| Pensiones y Jubilaciones | 0 | 0 | 0 | 0 | 0 | 0 |
| Participaciones | 0 | 0 | 0 | 0 | 0 | 0 |
| Total del Gasto | 3,000 | 644 | 3,644 | 3,378 | 3,378 | 266 |



2.2.3 Estado Analítico de Ejercicio del Presupuesto en Clasificación Administrativa.

| INSTITUTO MUNICIPAL DE DESARROLLO ADMINISTRATIVO E INNOVACION | | | | | | |
|---|--------------|--------------------------------|--------------|--------------|--------------|--------------|
| Estado Analítico del Ejercicio del Presupuesto de Egresos | | | | | | |
| Clasificación Administrativa | | | | | | |
| Del 1 de enero al 31 de diciembre de 2023 | | | | | | |
| (Miles de pesos) | | | | | | |
| Concepto | Egresos | | | | | Subejercicio |
| | Aprobado | Ampliaciones/ (Reducciones) | Modificado | Devengado | Pagado | |
| Sector público municipal | | | | | | |
| Sector público no financiero | | | | | | |
| Gobierno general municipal | | | | | | |
| Gobierno municipal | | | | | | |
| Órgano Ejecutivo Municipal | | | | | | |
| INSTITUTO MUNICIPAL DE DESARROLLO | | | | | | |
| ADMINISTRATIVO E INNOVACION | 3,000 | 644 | 3,644 | 3,378 | 3,378 | 266 |
| Total del Gasto | 3,000 | 644 | 3,644 | 3,378 | 3,378 | 266 |



2.2.4 Estado Analítico de Ejercicio del Presupuesto en Clasificación Funcional.

| INSTITUTO MUNICIPAL DE DESARROLLO ADMINISTRATIVO E INNOVACION | | | | | | |
|---|--------------|--------------------------------|--------------|--------------|--------------|--------------|
| Estado Analítico del Ejercicio del Presupuesto de Egresos | | | | | | |
| Clasificación Funcional (Finalidad y Función) | | | | | | |
| Del 1 de enero al 31 de diciembre de 2023 | | | | | | |
| (Miles de pesos) | | | | | | |
| Concepto | Egresos | | | | | Subejercicio |
| | Aprobado | Ampliaciones/ (Reducciones) | Modificado | Devengado | Pagado | |
| Gobierno | 2,623 | 739 | 3,361 | 3,120 | 3,120 | 241 |
| Legislación | 2,263 | 678 | 2,940 | 2,711 | 2,711 | 229 |
| Justicia | 0 | 0 | 0 | 0 | 0 | 0 |
| Coordinación de la Política de Gobierno | 0 | 0 | 0 | 0 | 0 | 0 |
| Relaciones Exteriores | 0 | 0 | 0 | 0 | 0 | 0 |
| Asuntos Financieros y Hacendarios | 0 | 0 | 0 | 0 | 0 | 0 |
| Seguridad Nacional | 0 | 0 | 0 | 0 | 0 | 0 |
| Asuntos de Orden Público y de Seguridad Interior | 0 | 0 | 0 | 0 | 0 | 0 |
| Otros Servicios Generales | 360 | 62 | 422 | 409 | 409 | 13 |
| Desarrollo Social | 0 | 0 | 0 | 0 | 0 | 0 |
| Protección Ambiental | 0 | 0 | 0 | 0 | 0 | 0 |
| Vivienda y Servicios a la Comunidad | 0 | 0 | 0 | 0 | 0 | 0 |
| Salud | 0 | 0 | 0 | 0 | 0 | 0 |
| Recreación, Cultura y Otras Manifestaciones Sociales | 0 | 0 | 0 | 0 | 0 | 0 |
| Educación | 0 | 0 | 0 | 0 | 0 | 0 |
| Protección Social | 0 | 0 | 0 | 0 | 0 | 0 |
| Otros Asuntos Sociales | 0 | 0 | 0 | 0 | 0 | 0 |
| Desarrollo Económico | 377 | -95 | 283 | 257 | 257 | 25 |
| Asuntos Económicos, Comerciales y Laborales en General | 377 | -95 | 283 | 257 | 257 | 25 |
| Agropecuaria, Silvicultura, Pesca y Caza | 0 | 0 | 0 | 0 | 0 | 0 |
| Combustibles y Energía | 0 | 0 | 0 | 0 | 0 | 0 |
| Minería, Manufacturas y Construcción | 0 | 0 | 0 | 0 | 0 | 0 |
| Transporte | 0 | 0 | 0 | 0 | 0 | 0 |
| Comunicaciones | 0 | 0 | 0 | 0 | 0 | 0 |
| Turismo | 0 | 0 | 0 | 0 | 0 | 0 |
| Ciencia, Tecnología e Innovación | 0 | 0 | 0 | 0 | 0 | 0 |
| Otras Industrias y Otros Asuntos Económicos | 0 | 0 | 0 | 0 | 0 | 0 |
| Otras no Clasificadas en Funciones Anteriores | 0 | 0 | 0 | 0 | 0 | 0 |
| Transacciones de la Deuda Pública / Costo Financiero de la Deuda | 0 | 0 | 0 | 0 | 0 | 0 |
| Transferencias, Participaciones y Aportaciones entre Diferentes Niveles y Órdenes de Gobierno | 0 | 0 | 0 | 0 | 0 | 0 |
| Saneamiento del Sistema Financiero | 0 | 0 | 0 | 0 | 0 | 0 |
| Adeudos de Ejercicios Fiscales Anteriores | 0 | 0 | 0 | 0 | 0 | 0 |
| Total del Gasto | 3,000 | 644 | 3,644 | 3,378 | 3,378 | 266 |



2.2.5 Endeudamiento Neto.

INSTITUTO MUNICIPAL DE DESARROLLO ADMINISTRATIVO E INNOVACION
Endeudamiento Neto
Del 1 de enero al 31 de diciembre de 2023
(Miles de pesos)

| Identificación de Crédito o Instrumento | Contratación / Colocación | Amortización | Endeudamiento Neto |
|---|---------------------------|--------------|--------------------|
| | A | B | C = A - B |
| Créditos Bancarios | | | |
| ---- | 0 | 0 | 0 |
| ---- | 0 | 0 | 0 |
| ---- | 0 | 0 | 0 |
| ---- | 0 | 0 | 0 |
| Total Créditos Bancarios | 0 | 0 | 0 |
| Otros Instrumentos de Deuda | | | |
| ---- | 0 | 0 | 0 |
| ---- | 0 | 0 | 0 |
| ---- | 0 | 0 | 0 |
| ---- | 0 | 0 | 0 |
| Total Otros Instrumentos de Deuda | 0 | 0 | 0 |
| TOTAL | 0 | 0 | 0 |



2.2.6 Intereses de la Deuda.

| INSTITUTO MUNICIPAL DE DESARROLLO ADMINISTRATIVO E INNOVACION | | |
|---|-----------|--------|
| Intereses de la Deuda | | |
| Del 1 de enero al 31 de diciembre de 2023 | | |
| Identificación de Crédito o Instrumento | Devengado | Pagado |
| Créditos Bancarios | | |
| ---- | 0 | 0 |
| ---- | 0 | 0 |
| ---- | 0 | 0 |
| ---- | 0 | 0 |
| Total de Intereses de Créditos Bancarios | 0 | 0 |
| NO APLICA | | |
| Otros Instrumentos de Deuda | | |
| | 0 | 0 |
| ---- | 0 | 0 |
| ---- | 0 | 0 |
| ---- | 0 | 0 |
| Total de Intereses de Otros Instrumentos de Deuda | 0 | 0 |
| TOTAL | 0 | 0 |



2.2.7 Indicadores de Postura Fiscal.

| INSTITUTO MUNICIPAL DE DESARROLLO ADMINISTRATIVO E INNOVACION | | | |
|---|--|--|--|
| Indicadores de Postura Fiscal | | | |
| Del 1 de enero al 31 de diciembre de 2023 | | | |

| Concepto | Estimado/Aprobado | Devengado | Recaudado/Pagado ³ |
|---|-------------------|-----------|-------------------------------|
| I. Ingresos Presupuestarios (I=1+2) | 3,000 | 3,402 | 3,402 |
| 1. Ingresos del Gobierno de la Entidad Federativa ¹ | 3,000 | 3,402 | 3,402 |
| 2. Ingresos del Sector Paraestatal ¹ | 0 | 0 | 0 |
| II. Egresos Presupuestarios (II=3+4) | 3,000 | 3,378 | 3,378 |
| 3. Egresos del Gobierno de la Entidad Federativa ² | 3,000 | 3,378 | 3,378 |
| 4. Egresos del Sector Paraestatal ² | 0 | 0 | 0 |
| III. Balance Presupuestario (Superávit o Déficit) (III = I - II) | 0 | 24 | 24 |

| Concepto | Estimado/Aprobado | Devengado | Recaudado/Pagado ³ |
|--|-------------------|-----------|-------------------------------|
| III. Balance presupuestario (Superávit o Déficit) | 0 | 24 | 24 |
| IV. Intereses, Comisiones y Gastos de la Deuda | 0 | 0 | 0 |
| V. Balance Primario (Superávit o Déficit) (V= III - IV) | 0 | 24 | 24 |

| Concepto | Estimado/Aprobado | Devengado | Recaudado/Pagado ³ |
|--|-------------------|-----------|-------------------------------|
| A. Financiamiento | 0 | 0 | 0 |
| B. Amortización de la deuda | 0 | 0 | 0 |
| C. Endeudamiento o desendeudamiento (C = A - B) | 0 | 0 | 0 |

1 Los Ingresos que se presentan son los ingresos presupuestario totales sin incluir los ingresos por financiamientos. Los Ingresos del Gobierno de la Entidad Federativa corresponden a los del Poder Ejecutivo, Legislativo Judicial y Autónomos.

2 Los egresos que se presentan son los egresos presupuestarios totales sin incluir los egresos por amortización. Los egresos del Gobierno de la Entidad Federativa corresponden a los del Poder Ejecutivo, Legislativo, Judicial y Órganos Autónomos.

3 Para Ingresos se reportan los ingresos recaudados; para egresos se reportan los egresos pagados.

2.3 ANÁLISIS DEL EJERCICIO DEL PRESUPUESTO DE EGRESOS

2.3.1 Presupuesto Aprobado y Adecuaciones.

El presupuesto de egresos aprobado para el Instituto Municipal de Desarrollo Administrativo e Innovación, ascendió a la suma de 3,000 miles de pesos, ese importe, fue modificado mediante ampliaciones y reducciones líquidas presupuestales durante el año 2023, con un efecto neto igual a 644 miles de pesos, quedando un presupuesto modificado de 3,644 miles de pesos, de los cuales se devengó la cantidad de 3,378 miles de pesos en el año fiscal del que se rinde cuenta en este informe.

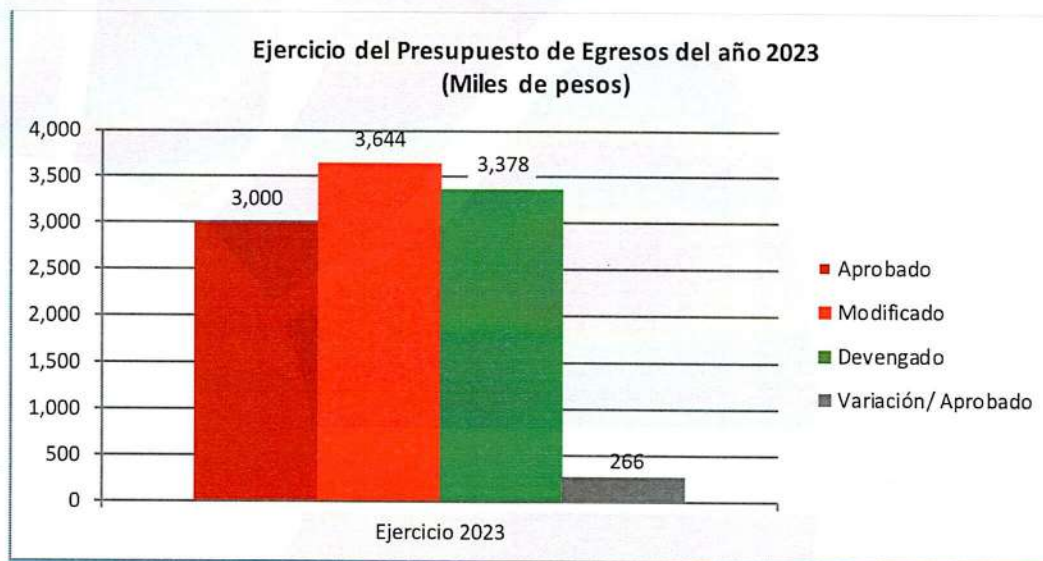

2.3.2 Ejercicio del Presupuesto de Egresos 2023

ANÁLISIS DEL EJERCICIO DEL PRESUPUESTO DE EGRESOS DEL AÑO 2023

En el ejercicio 2023, el presupuesto devengado fue de 3,378 miles de pesos, cifra superior en 12.60 puntos porcentuales con relación al presupuesto aprobado de 3,000 miles de pesos.

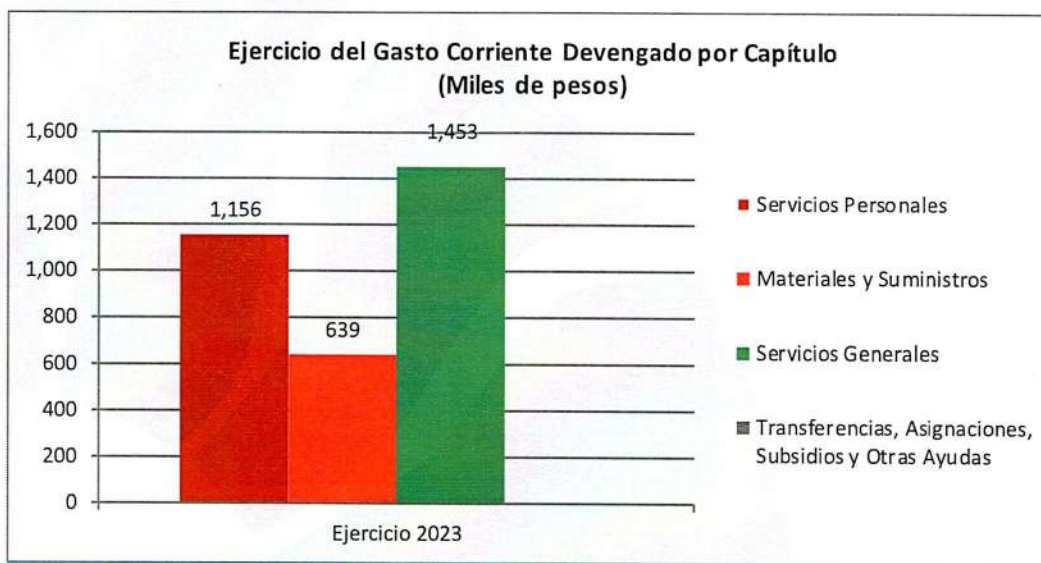

En relación con el Gasto de Capital Devengado, se realizaron compras de Mobiliario y Equipo de Administración por la cantidad de 129 miles de pesos.



3 INFORMACIÓN PROGRAMÁTICA

3.1 GASTO POR CATEGORÍA PROGRAMÁTICA

| INSTITUTO MUNICIPAL DE DESARROLLO ADMINISTRATIVO E INNOVACION | | | | | | |
|--|--------------|--------------------------------|--------------|--------------|--------------|--------------|
| Gasto por Categoría Programática | | | | | | |
| Del 1 de enero al 31 de diciembre de 2023 | | | | | | |
| (Miles de pesos) | | | | | | |
| Concepto | Egresos | | | | | Subejercicio |
| | Aprobado | Ampliaciones/ (Reducciones) | Modificado | Devengado | Pagado | |
| Programas | | | | | | |
| Subsidios: Sector Social y Privado o Entidades Federativas y Municipios | 0 | 0 | 0 | 0 | 0 | 0 |
| Sujetos a Reglas de Operación | 0 | 0 | 0 | 0 | 0 | 0 |
| Otros Subsidios | 0 | 0 | 0 | 0 | 0 | 0 |
| Desempeño de las Funciones | 3,000 | 644 | 3,644 | 3,378 | 3,378 | 266 |
| Prestación de Servicios Públicos | 3,000 | 644 | 3,644 | 3,378 | 3,378 | 266 |
| Provisión de Bienes Públicos | 0 | 0 | 0 | 0 | 0 | 0 |
| Planeación, seguimiento y evaluación de políticas públicas | 0 | 0 | 0 | 0 | 0 | 0 |
| Promoción y fomento | 0 | 0 | 0 | 0 | 0 | 0 |
| Regulación y supervisión | 0 | 0 | 0 | 0 | 0 | 0 |
| Funciones de las Fuerzas Armadas (Únicamente Gobierno Federal) | 0 | 0 | 0 | 0 | 0 | 0 |
| Específicos | 0 | 0 | 0 | 0 | 0 | 0 |
| Proyectos de Inversión | 0 | 0 | 0 | 0 | 0 | 0 |
| Administrativos y de Apoyo | 0 | 0 | 0 | 0 | 0 | 0 |
| Apoyo al proceso presupuestario y para mejorar la eficiencia institucional | 0 | 0 | 0 | 0 | 0 | 0 |
| Apoyo a la función pública y al mejoramiento de la gestión | 0 | 0 | 0 | 0 | 0 | 0 |
| Operaciones ajenas | 0 | 0 | 0 | 0 | 0 | 0 |
| Compromisos | 0 | 0 | 0 | 0 | 0 | 0 |
| Obligaciones de cumplimiento de resolución jurisdiccional | 0 | 0 | 0 | 0 | 0 | 0 |
| Desastres Naturales | 0 | 0 | 0 | 0 | 0 | 0 |
| Obligaciones | 0 | 0 | 0 | 0 | 0 | 0 |
| Pensiones y jubilaciones | 0 | 0 | 0 | 0 | 0 | 0 |
| Aportaciones a la seguridad social | 0 | 0 | 0 | 0 | 0 | 0 |
| Aportaciones a fondos de estabilización | 0 | 0 | 0 | 0 | 0 | 0 |
| Aportaciones a fondos de inversión y reestructura de pensiones | 0 | 0 | 0 | 0 | 0 | 0 |
| Programas de Gasto Federalizado (Gobierno Federal) | 0 | 0 | 0 | 0 | 0 | 0 |
| Gasto Federalizado | 0 | 0 | 0 | 0 | 0 | 0 |
| Participaciones a entidades federativas y municipios | 0 | 0 | 0 | 0 | 0 | 0 |
| Costo financiero, deuda o apoyos a deudores y ahorradores de la banca | 0 | 0 | 0 | 0 | 0 | 0 |
| Adeudos de ejercicios fiscales anteriores | 0 | 0 | 0 | 0 | 0 | 0 |
| Total del Gasto | 3,000 | 644 | 3,644 | 3,378 | 3,378 | 266 |



3.1.1 Análisis del Ejercicio del Presupuesto de Egresos por 000062 Clasificación Programática.

Durante el ejercicio 2023 el presupuesto de Egresos se devengó a través de sus diferentes categorías programáticas, la Prestación de Servicios Públicos representó el 100.00% del total del Gasto por Categoría Programática.

La realización de dicha función se llevó a cabo mediante programas presupuestarios del Desempeño de las Funciones, que operaron mediante procesos y proyectos con los que se generaron servicios, mismos que tienen como responsables de su ejecución las diversas áreas operativas del Instituto Municipal de Desarrollo Administrativo e Innovación, de Benito Juárez Quintana Roo.



**3.2 Principales Indicadores de Programas Presupuestarios según la
Clasificación Funcional**

000063

| INSTITUTO MUNICIPAL DE DESARROLLO ADMINISTRATIVO E INNOVACIÓN | | | | | | | | |
|--|--|--------------------------|-------------|-------------|-------------|-------------|-------|--|
| Indicadores de Resultados por Programa Presupuestario y Alineación Funcional | | | | | | | | |
| Ejercicio 2023 | | | | | | | | |
| Folio de Pp | PROGRAMA PRESUPUESTARIO / ALINEACIÓN FUNCIONAL (FINALIDAD, FUNCIÓN, ACTIVIDAD INSTITUCIONAL) / INDICADOR Nombre / Nivel de Objetivo / Descripción / Método de Cálculo / Tipo de Método / Periodicidad / Meta Anual Programada / Avance Registrado | Meta | Avance | | | | | |
| | | | Trimestre 1 | Trimestre 2 | Trimestre 3 | Trimestre 4 | Anual | |
| | No Técnica | | | | | | | |
| | Promedio de aprovechamiento. | | | | | | | |
| | Nivel Objetivo de COMPONENTE | | | | | | | |
| No Aplica | | | | | | | | |
| | PROMEDIO | | | | | | | |
| | SEMESTRAL, ANUAL | | | | | | | |
| | Meta Anual Programada | | | | | | | |
| | | Avance Registrado | | | | | | |
| | No Técnica | | | | | | | |
| | Porcentaje de Absorción | | | | | | | |
| | | | | | | | | |
| | PORCENTAJE | | | | | | | |
| | SEMESTRAL, ANUAL | | | | | | | |
| | Meta Anual Programada | | | | | | | |
| | | Avance Registrado | | | | | | |
| | No Técnica | | | | | | | |
| | Porcentaje de eficiencia terminal | | | | | | | |
| | Nivel Objetivo de COMPONENTE | | | | | | | |
| | | | | | | | | |
| | PORCENTAJE | | | | | | | |
| | SEMESTRAL, ANUAL | | | | | | | |
| | Meta Anual Programada | | | | | | | |
| | | Avance Registrado | | | | | | |



ANEXOS



FORMATOS REFERIDOS EN LA LEY DE DISCIPLINA FINANCIERA DE LAS ENTIDADES FEDERATIVAS Y MUNICIPIOS

FORMATO 1 ESTADO DE SITUACIÓN FINANCIERA DETALLADO – LDF

| INSTITUTO MUNICIPAL DE DESARROLLO ADMINISTRATIVO E INNOVACIÓN | | | | | | |
|---|----------|------|------|--|------|------|
| Estado de Situación Financiera Detallado – LDF | | | | | | |
| Al 31 de diciembre de 2023 y Ejercicio Fiscal 2022 | | | | | | |
| (Miles de pesos) | | | | | | |
| | Concepto | 2023 | 2022 | Concepto | 2023 | 2022 |
| ACTIVO | | | | PASIVO | | |
| Activo Circulante | | | | Activo Circulante | | |
| Efectivo y Equivalentes | | | | Cuentas por Pagar a Corto Plazo | 8 | 18 |
| Efectivo | | 275 | 259 | Servicios Personales por Pagar a Corto Plazo | 0 | 0 |
| Bancos/Tesorería | | 275 | 259 | Proveedores por Pagar a Corto Plazo | 0 | 0 |
| Bancos/Dependencias y Otros | | 0 | 0 | Contratistas por Obras Públicas por Pagar a Corto Plazo | 0 | 0 |
| Inversiones Temporales (Hasta 3 meses) | | 0 | 0 | Participaciones y Aportaciones por Pagar a Corto Plazo | 0 | 0 |
| Fondos con Afectación Específica | | 0 | 0 | Transferencias Otorgadas por Pagar a Corto Plazo | 0 | 0 |
| Depósitos de Fondos de Terceros en Garantía y/o Administración | | 0 | 0 | Intereses, Comisiones y Otros Gastos de la Deuda Pública por Pagar a Corto Plazo | 0 | 0 |
| Otros Efectivos y Equivalentes | | 0 | 0 | Retenciones y Contribuciones por Pagar a Corto Plazo | 5 | 14 |
| Derechos a Recibir Efectivo o Equivalentes | | 0 | 1 | Devoluciones de la Ley de Ingresos por Pagar a Corto Plazo | 0 | 0 |
| Inversiones Financieras de Corto Plazo | | 0 | 0 | Otras Cuentas por Pagar a Corto Plazo | 3 | 4 |
| Cuentas por Cobrar a Corto Plazo | | 0 | 0 | Documentos por Pagar a Corto Plazo | 0 | 0 |
| Deudores Diversos por Cobrar a Corto Plazo | | 0 | 1 | Documentos Comerciales por Pagar a Corto Plazo | 0 | 0 |
| Ingresos por Recuperar a Corto Plazo | | 0 | 0 | Documentos con Contratistas por Obras Públicas por Pagar a Corto Plazo | 0 | 0 |
| Deudores por Anticipos de la Tesorería a Corto Plazo | | 0 | 0 | Otros Documentos por Pagar a Corto Plazo | 0 | 0 |
| Préstamos Otorgados a Corto Plazo | | 0 | 0 | Porción a Corto Plazo de la Deuda Pública a Largo Plazo | 0 | 0 |
| Otros Derechos a Recibir Efectivo o Equivalentes a Corto Plazo | | 0 | 0 | Porción a Corto Plazo de la Deuda Pública | 0 | 0 |
| Derechos a Recibir Bienes o Servicios | | 0 | 0 | Porción a Corto Plazo de Arrendamiento Financiero | 0 | 0 |
| Anticipos a Proveedores por Adquisición de Bienes y Prestación de Servicios a Corto Plazo | | 0 | 0 | Títulos y Valores a Corto Plazo | 0 | 0 |
| Anticipos a Proveedores por Adquisición de Bienes Inmuebles y Muebles a Corto Plazo | | 0 | 0 | Pasivos Diferidos a Corto Plazo | 0 | 0 |
| Anticipos a Proveedores por Adquisición de Bienes Intangibles a Corto Plazo | | 0 | 0 | Ingresos Cobrados por Adelantado a Corto Plazo | 0 | 0 |
| Anticipos a Contratistas por Obras Públicas a Corto Plazo | | 0 | 0 | Intereses Cobrados por Adelantado a Corto Plazo | 0 | 0 |
| Otros Derechos a Recibir Bienes o Servicios a Corto Plazo | | 0 | 0 | Otros Pasivos Diferidos a Corto Plazo | 0 | 0 |



| INSTITUTO MUNICIPAL DE DESARROLLO ADMINISTRATIVO E INNOVACION | | | | | |
|--|------------|------------|---|----------|-----------|
| Estado de Situación Financiera Detallado – LDF | | | | | |
| Al 31 de diciembre de 2023 y Ejercicio Fiscal 2022 | | | | | |
| (Miles de pesos) | | | | | |
| Concepto | 2023 | 2022 | Concepto | 2023 | 2022 |
| Inventarios | 0 | 0 | Fondos y Bienes de Terceros en Garantía y/o Administración a Corto Plazo | 0 | 0 |
| Inventario de Mercancías para Venta | 0 | 0 | Fondos en Garantía a Corto Plazo | 0 | 0 |
| Inventario de Mercancías Terminadas | 0 | 0 | Fondos en Administración a Corto Plazo | 0 | 0 |
| Inventario de Mercancías en Proceso de Elaboración | 0 | 0 | Fondos Contingentes a Corto Plazo | 0 | 0 |
| Inventario de Materias Primas, Materiales y Suministros para Producción | 0 | 0 | Fondos de Fideicomisos, Mandatos y Contratos Análogos a Corto Plazo | 0 | 0 |
| Bienes en Tránsito | 0 | 0 | Otros Fondos de Terceros en Garantía y/o Administración a Corto Plazo | 0 | 0 |
| Almacenes | 0 | 0 | Valores y Bienes en Garantía a Corto Plazo | 0 | 0 |
| Estimación por Pérdida o Deterioro de Activos Circulantes | 0 | 0 | Provisiones a Corto Plazo | 0 | 0 |
| Estimaciones para Cuentas Incobrables por Derechos a Recibir Efectivo o Equivalentes | 0 | 0 | Provisión para Demandas y Juicios a Corto Plazo | 0 | 0 |
| Estimación por Deterioro de Inventarios | 0 | 0 | Provisión para Contingencias a Corto Plazo | 0 | 0 |
| Otros Activos Circulantes | 0 | 0 | Otras Provisiones a Corto Plazo | 0 | 0 |
| Valores en Garantía | 0 | 0 | Otros Pasivos a Corto Plazo | 0 | 0 |
| Bienes en Garantía (excluye depósitos de fondos) | 0 | 0 | Ingresos por Clasificar | 0 | 0 |
| Bienes Derivados de Embargos, Decomisos, Aseguramientos y Dación en Pago | 0 | 0 | Recaudación por Participar | 0 | 0 |
| Adquisición con Fondos de Terceros | 0 | 0 | Otros Pasivos Circulantes | 0 | 0 |
| Total de Activos Circulantes | 275 | 260 | Total de Pasivos Circulantes | 8 | 18 |
| Activo No Circulante | | | Pasivo No Circulante | | |
| Inversiones Financieras a Largo Plazo | 0 | 0 | Cuentas por Pagar a Largo Plazo | 0 | 0 |
| Derechos a Recibir Efectivo o Equivalentes a Largo Plazo | 0 | 0 | Documentos por Pagar a Largo Plazo | 0 | 0 |
| Bienes Inmuebles, Infraestructura y Construcciones en Proceso | 0 | 0 | Deuda Pública a Largo Plazo | 0 | 0 |
| Bienes Muebles | 1,513 | 1,385 | Pasivos Diferidos a Largo Plazo | 0 | 0 |
| Activos Intangibles | 0 | 0 | Fondos y Bienes de Terceros en Garantía y/o en Administración a Largo Plazo | 0 | 0 |
| Depreciación, Deterioro y Amortización Acumulada de Bienes | -995 | -850 | Provisiones a Largo Plazo | 0 | 0 |
| Activos Diferidos | 0 | 0 | Total de Pasivos No Circulantes | 0 | 0 |
| Estimación por Pérdida o Deterioro de Activos no Circulantes | 0 | 0 | Total del Pasivo | 8 | 18 |
| Otros Activos no Circulantes | 0 | 0 | | | |
| Total de Activos No Circulantes | 518 | 535 | HACIENDA PÚBLICA/PATRIMONIO | | |



| INSTITUTO MUNICIPAL DE DESARROLLO ADMINISTRATIVO E INNOVACION | | | | | |
|--|------------|------------|----------|------------|------------|
| Estado de Situación Financiera Detallado – LDF | | | | | |
| Al 31 de diciembre de 2023 y Ejercicio Fiscal 2022 | | | | | |
| (Miles de pesos) | | | | | |
| Concepto | 2023 | 2022 | Concepto | 2023 | 2022 |
| Hacienda Pública/ Patrimonio Contribuido | 43 | 43 | | 43 | 43 |
| Aportaciones | 43 | 43 | | | |
| Donaciones de Capital | 0 | 0 | | | |
| Actualización de la Hacienda Pública/Patrimonio | 0 | 0 | | | |
| Hacienda Pública/ Patrimonio Generado | 741 | 734 | | 741 | 734 |
| Resultados del Ejercicio (Ahorro/ Desahorro) | 8 | -60 | | | |
| Resultados de Ejercicios Anteriores | 734 | 794 | | | |
| Revalúos | 0 | 0 | | | |
| Reservas | 0 | 0 | | | |
| Rectificaciones de Resultados de Ejercicios Anteriores | 0 | 0 | | | |
| Exceso o Insuficiencia en la Actualización de la Hacienda Pública/ Patrimonio | 0 | 0 | | 0 | 0 |
| Resultado por Posición Monetaria | 0 | 0 | | | |
| Resultado por Tenencia de Activos no Monetarios | 0 | 0 | | | |
| Total Hacienda Pública/ Patrimonio | 784 | 777 | | 784 | 777 |
| Total del Pasivo y Hacienda Pública/ Patrimonio | 793 | 795 | | 793 | 795 |
| Total del Activo | 793 | 795 | | 793 | 795 |



FORMATO 2 INFORME ANALÍTICO DE LA DEUDA PÚBLICA Y OTROS PASIVOS – LDF

INSTITUTO MUNICIPAL DE DESARROLLO ADMINISTRATIVO E INNOVACION
Informe Analítico de la Deuda Pública y Otros Pasivos - LDF

Del 1 de enero al 31 de diciembre de 2023
(Miles de pesos)

| Denominación de la Deuda Pública y Otros Pasivos (c) | Saldo al 31 de diciembre de 2022 (d) | Disposiciones del Periodo (e) | Amortizaciones del Periodo (f) | Revaluaciones, Reclasificaciones y Otros Ajustes (g) | Saldo al 31 de diciembre de 2023 (h) h=d+e-f+g | Pago de Intereses del Periodo (i) | Pago de Comisiones y demás costos asociados durante el Periodo (j) |
|---|--------------------------------------|-------------------------------|--------------------------------|--|--|-----------------------------------|--|
| 1. Deuda Pública | | | | | | | |
| A. Corto Plazo | | | | | | | |
| a1) Instituciones de Crédito | 0 | 0 | 0 | 0 | 0 | 0 | 0 |
| a2) Títulos y Valores | 0 | 0 | 0 | 0 | 0 | 0 | 0 |
| a3) Arrendamientos Financieros | 0 | 0 | 0 | 0 | 0 | 0 | 0 |
| B. Largo Plazo | | | | | | | |
| b1) Instituciones de Crédito | 0 | 0 | 0 | 0 | 0 | 0 | 0 |
| b2) Títulos y Valores | 0 | 0 | 0 | 0 | 0 | 0 | 0 |
| b3) Arrendamientos Financieros | 18 | 0 | 0 | 0 | 8 | 0 | 0 |
| 2. Otros Pasivos | | | | | | | |
| | 18 | 0 | 0 | 0 | 8 | 0 | 0 |
| 3. Total de la Deuda Pública y Otros Pasivos | | | | | | | |
| | 0 | 0 | 0 | 0 | 0 | 0 | 0 |
| 4. Deuda Contingente 1 (informativo) | | | | | | | |
| A. Deuda Contingente 1 | 0 | 0 | 0 | 0 | 0 | 0 | 0 |
| B. Deuda Contingente 2 | 0 | 0 | 0 | 0 | 0 | 0 | 0 |
| C. Deuda Contingente XX | 0 | 0 | 0 | 0 | 0 | 0 | 0 |
| 5. Valor de Instrumentos Bono Cupón Cero 2 (Informativo) | | | | | | | |
| A. Instrumento Bono Cupón Cero 1 | 0 | 0 | 0 | 0 | 0 | 0 | 0 |
| B. Instrumento Bono Cupón Cero 2 | 0 | 0 | 0 | 0 | 0 | 0 | 0 |
| C. Instrumento Bono Cupón Cero XX | 0 | 0 | 0 | 0 | 0 | 0 | 0 |

1. Se refiere a cualquier financiamiento sin fuente o garantía de pago definida, que sea asumida de manera solidaria o subsidiaria por las Entidades Federativas con sus Municipios, organismos descentralizados y empresas de participación estatal mayoritaria y fideicomisos, locales o municipales, y por los Municipios con sus respectivos organismos descentralizados y empresas de participación municipal mayoritaria.
2. Se refiere al valor del Bono Cupón Cero que respalda el pago de los créditos asociados al mismo (Activo).

| Obligaciones a Corto Plazo (k) | Monto Contratado (l) | Plazo Pactado (m) | Tasa de Interés (n) | Comisiones y Costos Relacionados (o) | Tasa Efectiva (p) |
|--|----------------------|-------------------|---------------------|--------------------------------------|-------------------|
| 6. Obligaciones a Corto Plazo (Informativo) | | | | | |
| A. Crédito 1 | 0 | 0 | 0 | 0 | 0 |
| B. Crédito 2 | 0 | 0 | 0 | 0 | 0 |
| C. Crédito 3 | 0 | 0 | 0 | 0 | 0 |
| D. Crédito 4 | 0 | 0 | 0 | 0 | 0 |
| E. Crédito 5 | 0 | 0 | 0 | 0 | 0 |
| F. Crédito 6 | 0 | 0 | 0 | 0 | 0 |



FORMATO 3 INFORME ANALÍTICO DE OBLIGACIONES DIFERENTES DE FINANCIAMIENTOS – LDF

| INSTITUTO MUNICIPAL DE DESARROLLO ADMINISTRATIVO E INNOVACION | | | | | | | | | | |
|--|--------------------|---|----------------------|-------------------------------|---------------|--|--|---|---|---|
| Informe Analítico de Obligaciones Diferentes de Financiamientos LDF | | | | | | | | | | |
| Del 1 de enero al 31 de diciembre de 2023 | | | | | | | | | | |
| (Miles de pesos) | | | | | | | | | | |
| Denominación de las Obligaciones Diferentes de Financiamiento | Fecha del Contrato | Fecha de inicio de operación del proyecto | Fecha de vencimiento | Monto de la inversión pactado | Plazo pactado | Monto promedio mensual del pago de la contraprestación | Monto promedio mensual del pago de la inversión correspondiente al pago de inversión | Monto pagado de la inversión al 31 de diciembre de 2023 | Monto pagado de la inversión al 31 de diciembre de 2023 | Saldo pendiente por pagar de la inversión |
| A. Asociaciones Público Privadas (APPs) (A=a+b+c+d) | | | | | | | | | | |
| a) APP 1 | 0 | 0 | 0 | 0 | 0 | 0 | 0 | 0 | 0 | 0 |
| b) APP 2 | 0 | 0 | 0 | 0 | 0 | 0 | 0 | 0 | 0 | 0 |
| c) APP 3 | 0 | 0 | 0 | 0 | 0 | 0 | 0 | 0 | 0 | 0 |
| d) APP XX | 0 | 0 | 0 | 0 | 0 | 0 | 0 | 0 | 0 | 0 |
| B. Otros Instrumentos (B=a+b+c+d) | | | | | | | | | | |
| a) Otro Instrumento 1 | 0 | 0 | 0 | 0 | 0 | 0 | 0 | 0 | 0 | 0 |
| b) Otro Instrumento 2 | 0 | 0 | 0 | 0 | 0 | 0 | 0 | 0 | 0 | 0 |
| c) Otro Instrumento 3 | 0 | 0 | 0 | 0 | 0 | 0 | 0 | 0 | 0 | 0 |
| d) Otro Instrumento XX | 0 | 0 | 0 | 0 | 0 | 0 | 0 | 0 | 0 | 0 |
| C. Total de Obligaciones Diferentes de Financiamiento (C=A+B) | 0 | 0 | 0 | 0 | 0 | 0 | 0 | 0 | 0 | 0 |

No Aplica



FORMATO 4 BALANCE PRESUPUESTARIO – LDF

INSTITUTO MUNICIPAL DE DESARROLLO ADMINISTRATIVO E INNOVACION

Balance Presupuestario - LDF

Del 1 de enero al 31 de diciembre de 2023

(Miles de pesos)

| Concepto (c) | Estimado/ Aprobado (d) | Devengado | Recaudado/ Pagado |
|---|---------------------------|--------------|----------------------|
| A. Ingresos Totales (A = A1+A2+A3) | 3,000 | 3,402 | 3,402 |
| A1. Ingresos de Libre Disposición | 3,000 | 3,402 | 3,402 |
| A2. Transferencias Federales Etiquetadas | 0 | 0 | 0 |
| A3. Financiamiento Neto | 0 | 0 | 0 |
| B. Egresos Presupuestarios¹ (B = B1+B2) | 3,000 | 3,378 | 3,378 |
| B1. Gasto No Etiquetado (sin incluir Amortización de la Deuda Pública) | 3,000 | 3,378 | 3,378 |
| B2. Gasto Etiquetado (sin incluir Amortización de la Deuda Pública) | 0 | 0 | 0 |
| C. Remanentes del Ejercicio Anterior (C = C1 + C2) | 0 | 242 | 242 |
| C1. Remanentes de Ingresos de Libre Disposición aplicados en el periodo | 0 | 242 | 242 |
| C2. Remanentes de Transferencias Federales Etiquetadas aplicados en el periodo | 0 | 0 | 0 |
| I. Balance Presupuestario (I = A - B + C) | 0 | 266 | 266 |
| II. Balance Presupuestario sin Financiamiento Neto (II = I - A3) | 0 | 266 | 266 |
| III. Balance Presupuestario sin Financiamiento Neto y sin Remanentes del Ejercicio Anterior (III = II - C) | 0 | 24 | 24 |

| Concepto | Estimado/ Aprobado | Devengado | Recaudado/ Pagado |
|--|-----------------------|-----------|----------------------|
| E. Intereses, Comisiones y Gastos de la Deuda (E = E1+E2) | 0 | 0 | 0 |
| E1. Intereses, Comisiones y Gastos de la Deuda con Gasto No Etiquetado | 0 | 0 | 0 |
| E2. Intereses, Comisiones y Gastos de la Deuda con Gasto Etiquetado | 0 | 0 | 0 |
| IV. Balance Primario (IV = III + E) | 0 | 24 | 24 |



INSTITUTO MUNICIPAL DE DESARROLLO ADMINISTRATIVO E INNOVACION

Balance Presupuestario - LDF

Del 1 de enero al 31 de diciembre de 2023

(Miles de pesos)

| Concepto | Estimado/ Aprobado | Devengado | Recaudado/ Pagado |
|---|-----------------------|-----------|----------------------|
| F. Financiamiento (F = F1 + F2) | 0 | 0 | 0 |
| F1. Financiamiento con Fuente de Pago de Ingresos de Libre Disposición | 0 | 0 | 0 |
| F2. Financiamiento con Fuente de Pago de Transferencias Federales Etiquetadas | 0 | 0 | 0 |
| G. Amortización de la Deuda (G = G1 + G2) | 0 | 0 | 0 |
| G1. Amortización de la Deuda Pública con Gasto No Etiquetado | 0 | 0 | 0 |
| G2. Amortización de la Deuda Pública con Gasto Etiquetado | 0 | 0 | 0 |
| A3. Financiamiento Neto (A3 = F - G) | 0 | 0 | 0 |

| Concepto | Estimado/ Aprobado | Devengado | Recaudado/ Pagado |
|---|-----------------------|-----------|----------------------|
| A1. Ingresos de Libre Disposición | 3,000 | 3,402 | 3,402 |
| A3.1 Financiamiento Neto con Fuente de Pago de Ingresos de Libre Disposición (A3.1 = F1 - G1) | 0 | 0 | 0 |
| F1. Financiamiento con Fuente de Pago de Ingresos de Libre Disposición | 0 | 0 | 0 |
| G1. Amortización de la Deuda Pública con Gasto No Etiquetado | 0 | 0 | 0 |
| B1. Gasto No Etiquetado (sin incluir Amortización de la Deuda Pública) | 3,000 | 3,378 | 3,378 |
| C1. Remanentes de Ingresos de Libre Disposición aplicados en el periodo | 0 | 242 | 242 |
| V. Balance Presupuestario de Recursos Disponibles (V = A1 + A3.1 - B 1 + C1) | 0 | 266 | 266 |
| VI. Balance Presupuestario de Recursos Disponibles sin Financiamiento Neto (VI = V - A3.1) | 0 | 266 | 266 |

| Concepto | Estimado/ Aprobado | Devengado | Recaudado/ Pagado |
|--|-----------------------|-----------|----------------------|
| A2. Transferencias Federales Etiquetadas | 0 | 0 | 0 |



| INSTITUTO MUNICIPAL DE DESARROLLO ADMINISTRATIVO E INNOVACION Balance Presupuestario - LDF Del 1 de enero al 31 de diciembre de 2023 (Miles de pesos) | | | |
|---|----------|----------|----------|
| A3.2 Financiamiento Neto con Fuente de Transferencias Federales Etiquetadas (A3.2 = F2 - G2) | 0 | 0 | 0 |
| F2. Financiamiento con Fuente de Transferencias Federales Etiquetadas | 0 | 0 | 0 |
| G2. Amortización de la Deuda Pública con Gasto Etiquetado | 0 | 0 | 0 |
| B2. Gasto Etiquetado (sin incluir Amortización de la Deuda Pública) | 0 | 0 | 0 |
| C2. Remanentes de Transferencias Federales Etiquetadas aplicados en el periodo | 0 | 0 | 0 |
| VII. Balance Presupuestario de Recursos Etiquetados (VII = A2 + A3.2 - B2 + C2) | 0 | 0 | 0 |
| VIII. Balance Presupuestario de Recursos Etiquetados sin Financiamiento Neto (VIII = VII - A3.2) | 0 | 0 | 0 |



FORMATO 5 ESTADO ANALÍTICO DE INGRESOS DETALLADO – LDF

| INSTITUTO MUNICIPAL DE DESARROLLO ADMINISTRATIVO E INNOVACION | | | | | | |
|---|----------|--------------------------------|------------|-----------|-----------|------------|
| Estado Analítico de Ingresos Detallado - LDF | | | | | | |
| Del 1 de enero al 31 de diciembre de 2023 | | | | | | |
| (Miles de pesos) | | | | | | |
| Concepto | Ingreso | | | | | Diferencia |
| | Estimado | Ampliaciones/ (Reducciones) | Modificado | Devengado | Recaudado | |
| Ingresos de Libre Disposición | | | | | | |
| A. Impuestos | 0 | 0 | 0 | 0 | 0 | 0 |
| B. Cuotas y Aportaciones de Seguridad Social | 0 | 0 | 0 | 0 | 0 | 0 |
| C. Contribuciones de Mejoras | 0 | 0 | 0 | 0 | 0 | 0 |
| D. Derechos | 0 | 0 | 0 | 0 | 0 | 0 |
| E. Productos | 0 | 0 | 0 | 0 | 0 | 0 |
| F. Aprovechamientos | 0 | 0 | 0 | 0 | 0 | 0 |
| G. Ingresos por Ventas de Bienes y Servicios | 0 | 2 | 2 | 2 | 2 | 2 |
| H. Participaciones | 0 | 0 | 0 | 0 | 0 | 0 |
| h1) Fondo General de Participaciones | 0 | 0 | 0 | 0 | 0 | 0 |
| h2) Fondo de Fomento Municipal | 0 | 0 | 0 | 0 | 0 | 0 |
| h3) Fondo de Fiscalización y Recaudación | 0 | 0 | 0 | 0 | 0 | 0 |
| h4) Fondo de Compensación | 0 | 0 | 0 | 0 | 0 | 0 |
| h5) Fondo de Extracción de Hidrocarburos | 0 | 0 | 0 | 0 | 0 | 0 |
| h6) Impuesto Especial Sobre Producción y Servicios | 0 | 0 | 0 | 0 | 0 | 0 |
| h7) 0.136% de la Recaudación Federal Participable | 0 | 0 | 0 | 0 | 0 | 0 |
| h8) 3.17% Sobre Extracción de Petróleo | 0 | 0 | 0 | 0 | 0 | 0 |
| h9) Gasolinas y Diésel | 0 | 0 | 0 | 0 | 0 | 0 |
| h10) Fondo del Impuesto Sobre la Renta | 0 | 0 | 0 | 0 | 0 | 0 |
| h11) Fondo de Estabilización de los Ingresos de las Entidades Federativas | 0 | 0 | 0 | 0 | 0 | 0 |
| I. Incentivos Derivados de la Colaboración Fiscal | 0 | 0 | 0 | 0 | 0 | 0 |
| 11) Tenencia o Uso de Vehículos | 0 | 0 | 0 | 0 | 0 | 0 |
| 12) Fondo de Compensación ISAN | 0 | 0 | 0 | 0 | 0 | 0 |
| 13) Impuesto Sobre Automóviles Nuevos | 0 | 0 | 0 | 0 | 0 | 0 |
| 14) Fondo de Compensación de Repocos-Intermedios | 0 | 0 | 0 | 0 | 0 | 0 |
| 15) Otros Incentivos Económicos | 0 | 0 | 0 | 0 | 0 | 0 |
| J. Transferencias | 3,000 | 642 | 3,642 | 3,400 | 3,400 | 400 |
| K. Convenios | 0 | 0 | 0 | 0 | 0 | 0 |



| INSTITUTO MUNICIPAL DE DESARROLLO ADMINISTRATIVO E INNOVACION Estado Analítico de Ingresos Detallado - LDF Del 1 de enero al 31 de diciembre de 2023 (Miles de pesos) | | | | | | |
|--|--------------|--------------------------------|--------------|--------------|--------------|------------|
| Concepto | Ingreso | | | | | Diferencia |
| | Estimado | Ampliaciones/ (Reducciones) | Modificado | Devengado | Recaudado | |
| k1) Otros Convenios y Subsidios | 0 | 0 | 0 | 0 | 0 | 0 |
| L. Otros Ingresos de Libre Disposición | 0 | 0 | 0 | 0 | 0 | 0 |
| 11) Participaciones en Ingresos Locales | 0 | 0 | 0 | 0 | 0 | 0 |
| 12) Otros Ingresos de Libre Disposición | 0 | 0 | 0 | 0 | 0 | 0 |
| I. Total de Ingresos de Libre Disposición | 3,000 | 644 | 3,644 | 3,402 | 3,402 | 402 |
| Ingresos Excedentes de Ingresos de Libre Disposición | 0 | 0 | 0 | 0 | 0 | 0 |
| Transferencias Federales Etiquetadas | 0 | 0 | 0 | 0 | 0 | 0 |
| A. Aportaciones | 0 | 0 | 0 | 0 | 0 | 0 |
| a1) Fondo de Aportaciones para la Nómina Educativa y Gasto Operativo | 0 | 0 | 0 | 0 | 0 | 0 |
| a2) Fondo de Aportaciones para los Servicios de Salud | 0 | 0 | 0 | 0 | 0 | 0 |
| a3) Fondo de Aportaciones para la Infraestructura Social | 0 | 0 | 0 | 0 | 0 | 0 |
| a4) Fondo de Aportaciones para el Fortalecimiento de los Municipios y de las Demarcaciones del D.F. | 0 | 0 | 0 | 0 | 0 | 0 |
| a5) Fondo de Aportaciones Múltiples | 0 | 0 | 0 | 0 | 0 | 0 |
| a6) Fondo de Aportaciones para la Educación Tecnológica y de Adultos | 0 | 0 | 0 | 0 | 0 | 0 |
| a7) Fondo de Aportaciones para la Seguridad Pública de los Estados y del Distrito Federal | 0 | 0 | 0 | 0 | 0 | 0 |
| a8) Fondo de Aportaciones para el Fortalecimiento de las Entidades Federativas | 0 | 0 | 0 | 0 | 0 | 0 |
| B. Convenios (B=b1+b2+b3+b4) | 0 | 0 | 0 | 0 | 0 | 0 |
| b1) Convenios de Protección Social en Salud | 0 | 0 | 0 | 0 | 0 | 0 |
| b2) Convenios de Descentralización | 0 | 0 | 0 | 0 | 0 | 0 |
| b3) Convenios de Reasignación | 0 | 0 | 0 | 0 | 0 | 0 |
| b4) Otros Convenios y Subsidios | 0 | 0 | 0 | 0 | 0 | 0 |
| C. Fondos Distintos de Aportaciones | 0 | 0 | 0 | 0 | 0 | 0 |
| c1) Fondo para Entidades Federativas y Municipios Productores de Hidrocarburos | 0 | 0 | 0 | 0 | 0 | 0 |
| c2) Fondo Minero | 0 | 0 | 0 | 0 | 0 | 0 |
| D. Transferencias, Subsidios y Subvenciones, y Pensiones y Jubilaciones | 0 | 0 | 0 | 0 | 0 | 0 |
| E. Otras Transferencias Federales Etiquetadas | 0 | 0 | 0 | 0 | 0 | 0 |
| II. Total de Transferencias Federales Etiquetadas | 0 | 0 | 0 | 0 | 0 | 0 |



| INSTITUTO MUNICIPAL DE DESARROLLO ADMINISTRATIVO E INNOVACION | | | | | | |
|---|--------------|--------------------------------|--------------|--------------|--------------|------------|
| Estado Analítico de Ingresos Detallado - LDF | | | | | | |
| Del 1 de enero al 31 de diciembre de 2023 | | | | | | |
| (Miles de pesos) | | | | | | |
| Concepto | Ingreso | | | | | Diferencia |
| | Estimado | Ampliaciones/ (Reducciones) | Modificado | Devengado | Recaudado | |
| III. Ingresos Derivados de Financiamientos | 0 | 0 | 0 | 0 | 0 | 0 |
| A. Ingresos Derivados de Financiamientos | 0 | 0 | 0 | 0 | 0 | 0 |
| IV. Total de Ingresos | 3,000 | 644 | 3,644 | 3,402 | 3,402 | 402 |
| Datos Informativos | 0 | 0 | 0 | 0 | 0 | 0 |
| 1. Ingresos Derivados de Financiamientos con Fuente de Pago de Ingresos de Libre Disposición | 0 | 0 | 0 | 0 | 0 | 0 |
| 2. Ingresos Derivados de Financiamientos con Fuente de Pago de Transferencias Federales Etiquetadas | 0 | 0 | 0 | 0 | 0 | 0 |
| 3. Ingresos Derivados de Financiamientos | 0 | 0 | 0 | 0 | 0 | 0 |



000076

**FORMATO 6 A) ESTADO ANALÍTICO DEL EJERCICIO DEL PRESUPUESTO DE EGRESOS DETALLADO - LDF
(CLASIFICACIÓN POR OBJETO DEL GASTO)**

| Concepto (c) | Egresos | | | | | Subejercicio (e) |
|---|--------------|--------------------------------|--------------|--------------|--------------|------------------|
| | Aprobado | Ampliaciones/ (Reducciones) | Modificado | Devengado | Pagado | |
| I. Gasto No Etiquetado | 3,000 | 644 | 3,644 | 3,378 | 3,378 | 266 |
| A. Servicios Personales | 1,083 | 158 | 1,241 | 1,156 | 1,156 | 84 |
| a1) Remuneraciones al Personal de Carácter Permanente | 0 | 0 | 0 | 0 | 0 | 0 |
| a2) Remuneraciones al Personal de Carácter Transitorio | 1,082 | 158 | 1,241 | 1,156 | 1,156 | 84 |
| a3) Remuneraciones Adicionales y Especiales | 0 | 0 | 0 | 0 | 0 | 0 |
| a4) Seguridad Social | 0 | 0 | 0 | 0 | 0 | 0 |
| a5) Otras Prestaciones Sociales y Económicas | 0 | 0 | 0 | 0 | 0 | 0 |
| a6) Previsiones | 0 | 0 | 0 | 0 | 0 | 0 |
| a7) Pago de Estímulos a Servidores Públicos | 0 | 0 | 0 | 0 | 0 | 0 |
| B. Materiales y Suministros | 441 | 300 | 741 | 639 | 639 | 101 |
| b1) Materiales de Administración, Emisión de Documentos y Artículos Oficiales | 156 | 176 | 332 | 309 | 309 | 23 |
| b2) Alimentos y Utensilios | 44 | 57 | 101 | 90 | 90 | 10 |
| b3) Materias Primas y Materiales de Producción y Comercialización | 0 | 0 | 0 | 0 | 0 | 0 |
| b4) Materiales y Artículos de Construcción y de Reparación | 8 | 31 | 39 | 34 | 34 | 5 |
| b5) Productos Químicos, Farmacéuticos y de Laboratorio | 4 | 1 | 5 | 4 | 4 | 1 |
| b6) Combustibles, Lubrificantes y Aditivos | 204 | -7 | 197 | 140 | 140 | 57 |
| b7) Vestuario, Blancos, Prendas de Protección y Artículos Deportivos | 20 | 4 | 24 | 23 | 23 | 2 |
| b8) Materiales y Suministros Para Seguridad | 0 | 0 | 0 | 0 | 0 | 0 |
| b9) Herramientas, Refacciones y Accesorios Menores | 5 | 37 | 42 | 39 | 39 | 3 |
| C. Servicios Generales | 1,399 | 135 | 1,534 | 1,453 | 1,453 | 81 |
| c1) Servicios Básicos | 0 | 0 | 0 | 0 | 0 | 0 |
| c2) Servicios de Arrendamiento | 866 | 123 | 989 | 936 | 936 | 53 |
| c3) Servicios Profesionales, Científicos, Técnicos y Otros Servicios | 32 | 117 | 149 | 131 | 131 | 18 |
| c4) Servicios Financieros, Bancarios y Comerciales | 6 | 35 | 41 | 39 | 39 | 2 |
| c5) Servicios de Instalación, Reparación, Mantenimiento y Conservación | 40 | 90 | 129 | 126 | 126 | 4 |
| c6) Servicios de Comunicación Social y Publicidad | 0 | 82 | 82 | 82 | 82 | 0 |



000077

| Concepto (c) | Egresos | | | | Subejercicio (e) |
|--|-----------|--------------------------|------------|------------|------------------|
| | Aprobado | Ampliaciones/Reducciones | Modificado | Devengado | |
| c7) Servicios de Traslado y Viáticos | 15 | 56 | 71 | 71 | 0 |
| d8) Servicios Oficiales | 395 | -375 | 20 | 17 | 3 |
| c9) Otros Servicios Generales | 45 | 9 | 54 | 53 | 2 |
| D. Transferencias, Asignaciones, Subsidios y Otras Ayudas | 0 | 0 | 0 | 0 | 0 |
| d1) Transferencias Internas y Asignaciones al Sector Público | 0 | 0 | 0 | 0 | 0 |
| d2) Transferencias al Resto del Sector Público | 0 | 0 | 0 | 0 | 0 |
| d3) Subsidios y Subvenciones | 0 | 0 | 0 | 0 | 0 |
| d4) Ayudas Sociales | 0 | 0 | 0 | 0 | 0 |
| d5) Pensiones y Jubilaciones | 0 | 0 | 0 | 0 | 0 |
| d6) Transferencias a Fideicomisos, Mandatos y Otros Análogos | 0 | 0 | 0 | 0 | 0 |
| d7) Transferencias a la Seguridad Social | 0 | 0 | 0 | 0 | 0 |
| d8) Donativos | 0 | 0 | 0 | 0 | 0 |
| d9) Transferencias al Exterior | 0 | 0 | 0 | 0 | 0 |
| E. Bienes Muebles, Inmuebles e Intangibles | 77 | 52 | 129 | 129 | 0 |
| e1) Mobiliario y Equipo de Administración | 62 | 67 | 129 | 129 | 0 |
| e2) Mobiliario y Equipo Educativo y Recreativo | 0 | 0 | 0 | 0 | 0 |
| e3) Equipo e Instrumental Médico y de Laboratorio | 0 | 0 | 0 | 0 | 0 |
| e4) Vehículos y Equipo de Transporte | 0 | 0 | 0 | 0 | 0 |
| e5) Equipo de Defensa y Seguridad | 0 | 0 | 0 | 0 | 0 |
| e6) Maquinaria, Otros Equipos y Herramientas | 15 | -15 | 0 | 0 | 0 |
| e7) Activos Biológicos | 0 | 0 | 0 | 0 | 0 |
| e8) Bienes Inmuebles | 0 | 0 | 0 | 0 | 0 |
| e9) Activos Intangibles | 0 | 0 | 0 | 0 | 0 |
| F. Inversión Pública | 0 | 0 | 0 | 0 | 0 |
| f1) Obra Pública en Bienes de Dominio Público | 0 | 0 | 0 | 0 | 0 |
| f2) Obra Pública en Bienes Propios | 0 | 0 | 0 | 0 | 0 |
| f3) Proyectos Productivos y Acciones de Fomento | 0 | 0 | 0 | 0 | 0 |
| G. Inversiones Financieras y Otras Provisiones | 0 | 0 | 0 | 0 | 0 |
| g1) Inversiones Para el Fomento de Actividades Productivas | 0 | 0 | 0 | 0 | 0 |
| g2) Acciones y Participaciones de Capital | 0 | 0 | 0 | 0 | 0 |
| g3) Compra de Títulos y Valores | 0 | 0 | 0 | 0 | 0 |
| g4) Concesión de Préstamos | 0 | 0 | 0 | 0 | 0 |



| Concepto (c) | Egresos | | | | Subejercicio (e) |
|---|----------|--------------------------------|------------|-----------|------------------|
| | Aprobado | Ampliaciones/ (Reducciones) | Modificado | Devengado | |
| 95) Inversiones en Fideicomisos, Mandatos y Otros Análogos Fideicomiso de Desastres Naturales (Informativo) | 0 | 0 | 0 | 0 | 0 |
| 96) Otras Inversiones Financieras | 0 | 0 | 0 | 0 | 0 |
| 97) Provisiones para Contingencias y Otras Erogaciones Especiales | 0 | 0 | 0 | 0 | 0 |
| H. Participaciones y Aportaciones | 0 | 0 | 0 | 0 | 0 |
| h1) Participaciones | 0 | 0 | 0 | 0 | 0 |
| h2) Aportaciones | 0 | 0 | 0 | 0 | 0 |
| h3) Convenios | 0 | 0 | 0 | 0 | 0 |
| I. Deuda Pública | 0 | 0 | 0 | 0 | 0 |
| 11) Amortización de la Deuda Pública | 0 | 0 | 0 | 0 | 0 |
| 12) Intereses de la Deuda Pública | 0 | 0 | 0 | 0 | 0 |
| 13) Comisiones de la Deuda Pública | 0 | 0 | 0 | 0 | 0 |
| 14) Gastos de la Deuda Pública | 0 | 0 | 0 | 0 | 0 |
| 15) Costo por Coberturas | 0 | 0 | 0 | 0 | 0 |
| 16) Apoyos Financieros | 0 | 0 | 0 | 0 | 0 |
| 17) Adeudos de Ejercicios Fiscales Anteriores (ADEFAS) | 0 | 0 | 0 | 0 | 0 |
| II. Gasto Etiquetado | 0 | 0 | 0 | 0 | 0 |
| A. Servicios Personales | 0 | 0 | 0 | 0 | 0 |
| a1) Remuneraciones al Personal de Carácter Permanente | 0 | 0 | 0 | 0 | 0 |
| a2) Remuneraciones al Personal de Carácter Transitorio | 0 | 0 | 0 | 0 | 0 |
| a3) Remuneraciones Adicionales y Especiales | 0 | 0 | 0 | 0 | 0 |
| a4) Seguridad Social | 0 | 0 | 0 | 0 | 0 |
| a5) Otras Prestaciones Sociales y Económicas | 0 | 0 | 0 | 0 | 0 |
| a6) Provisiones | 0 | 0 | 0 | 0 | 0 |
| a7) Pago de Estímulos a Servidores Públicos | 0 | 0 | 0 | 0 | 0 |
| B. Materiales y Suministros | 0 | 0 | 0 | 0 | 0 |
| b1) Materiales de Administración, Emisión de Documentos y Artículos Oficiales | 0 | 0 | 0 | 0 | 0 |
| b2) Alimentos y Utensilios | 0 | 0 | 0 | 0 | 0 |
| b3) Materias Primas y Materiales de Producción y Comercialización | 0 | 0 | 0 | 0 | 0 |
| b4) Materiales y Artículos de Construcción y de Reparación | 0 | 0 | 0 | 0 | 0 |
| b5) Productos Químicos, Farmacéuticos y de Laboratorio | 0 | 0 | 0 | 0 | 0 |
| b6) Combustibles, Lubrificantes y Aditivos | 0 | 0 | 0 | 0 | 0 |
| b7) Vestuario, Blancos, Prendas de Protección y Artículos Deportivos | 0 | 0 | 0 | 0 | 0 |
| b8) Materiales y Suministros Para Seguridad | 0 | 0 | 0 | 0 | 0 |

INSTITUTO MUNICIPAL DE DESARROLLO ADMINISTRATIVO E INNOVACIÓN
Estado Analítico del Ejercicio del Presupuesto de Egresos Detallado - LDF
Clasificación por Objeto del Gasto (Capítulo y Concepto)
Del 1 de enero al 31 de diciembre de 2023
(Miles de pesos)



| Concepto (c) | Egresos | | | Subejercicio (e) |
|---|----------|--------------------------------|------------|------------------|
| | Aprobado | Ampliaciones/ (Reducciones) | Modificado | |
| <p>INSTITUTO MUNICIPAL DE DESARROLLO ADMINISTRATIVO E INNOVACION Estado Analítico del Ejercicio del Presupuesto de Egresos Detallado - LDF Clasificación por Objeto del Gasto (Capítulo y Concepto) Del 1 de enero al 31 de diciembre de 2023 (Miles de pesos)</p> | | | | |
| b9) Herramientas, Refacciones y Accesorios Menores | 0 | 0 | 0 | 0 |
| C. Servicios Generales | 0 | 0 | 0 | 0 |
| c1) Servicios Básicos | 0 | 0 | 0 | 0 |
| c2) Servicios de Arrendamiento | 0 | 0 | 0 | 0 |
| c3) Servicios Profesionales, Científicos, Técnicos y Otros Servicios | 0 | 0 | 0 | 0 |
| e4) Servicios Financieros, Bancarios y Comerciales | 0 | 0 | 0 | 0 |
| c5) Servicios de Instalación, Reparación, Mantenimiento y Conservación | 0 | 0 | 0 | 0 |
| c6) Servicios de Comunicación Social y Publicidad | 0 | 0 | 0 | 0 |
| c7) Servicios de Traslado y Viáticos | 0 | 0 | 0 | 0 |
| c8) Servicios Oficiales | 0 | 0 | 0 | 0 |
| c9) Otros Servicios Generales | 0 | 0 | 0 | 0 |
| D. Transferencias, Asignaciones, Subsidios y Otras Ayudas | 0 | 0 | 0 | 0 |
| d1) Transferencias Internas y Asignaciones al Sector Público | 0 | 0 | 0 | 0 |
| d2) Transferencias al Resto del Sector Público | 0 | 0 | 0 | 0 |
| d3) Subsidios y Subvenciones | 0 | 0 | 0 | 0 |
| d4) Ayudas Sociales | 0 | 0 | 0 | 0 |
| d5) Pensiones y Jubilaciones | 0 | 0 | 0 | 0 |
| d6) Transferencias a Fideicomisos, Mandatos y Otros Análogos | 0 | 0 | 0 | 0 |
| d7) Transferencias a la Seguridad Social | 0 | 0 | 0 | 0 |
| d8) Donativos | 0 | 0 | 0 | 0 |
| d9) Transferencias al Exterior | 0 | 0 | 0 | 0 |
| E. Bienes Muebles, Inmuebles e Intangibles | 0 | 0 | 0 | 0 |
| e1) Mobiliario y Equipo de Administración | 0 | 0 | 0 | 0 |
| e2) Mobiliario y Equipo Educativo y Recreativo | 0 | 0 | 0 | 0 |
| e3) Equipo e Instrumental Médico y de Laboratorio | 0 | 0 | 0 | 0 |
| e4) Vehículos y Equipo de Transporte | 0 | 0 | 0 | 0 |
| e5) Equipo de Defensa y Seguridad | 0 | 0 | 0 | 0 |
| e6) Maquinaria, Otros Equipos y Herramientas | 0 | 0 | 0 | 0 |
| e7) Activos Biológicos | 0 | 0 | 0 | 0 |
| e8) Bienes Inmuebles | 0 | 0 | 0 | 0 |
| e9) Activos Intangibles | 0 | 0 | 0 | 0 |
| F. Inversión Pública | 0 | 0 | 0 | 0 |
| f1) Obra Pública en Bienes de Dominio Público | 0 | 0 | 0 | 0 |
| f2) Obra Pública en Bienes Propios | 0 | 0 | 0 | 0 |
| f3) Proyectos Productivos y Acciones de Fomento | 0 | 0 | 0 | 0 |



| Concepto (c) | Egresos | | | Subejercicio (e) | |
|--|--------------|--------------------------------|--------------|------------------|--------------|
| | Aprobado | Ampliaciones/ (Reducciones) | Modificado | | Devengado |
| G. Inversiones Financieras y Otras Provisiones | | | | | |
| 91) Inversiones Para el Fomento de Actividades Productivas | 0 | 0 | 0 | 0 | 0 |
| 92) Acciones y Participaciones de Capital | 0 | 0 | 0 | 0 | 0 |
| 93) Compra de Títulos y Valores | 0 | 0 | 0 | 0 | 0 |
| 94) Concesión de Préstamos | 0 | 0 | 0 | 0 | 0 |
| 95) Inversiones en Fideicomisos, Mandatos y Otros Avállogos Fideicomiso de Desastres Naturales (Informativo) | 0 | 0 | 0 | 0 | 0 |
| 96) Otras Inversiones Financieras | 0 | 0 | 0 | 0 | 0 |
| 97) Provisiones para Contingencias y Otras Erogaciones Especiales | 0 | 0 | 0 | 0 | 0 |
| H. Participaciones y Aportaciones | | | | | |
| h1) Participaciones | 0 | 0 | 0 | 0 | 0 |
| h2) Aportaciones | 0 | 0 | 0 | 0 | 0 |
| h3) Convenios | 0 | 0 | 0 | 0 | 0 |
| I. Deuda Pública | | | | | |
| 11) Amortización de la Deuda Pública | 0 | 0 | 0 | 0 | 0 |
| 12) Intereses de la Deuda Pública | 0 | 0 | 0 | 0 | 0 |
| 13) Comisiones de la Deuda Pública | 0 | 0 | 0 | 0 | 0 |
| 14) Gastos de la Deuda Pública | 0 | 0 | 0 | 0 | 0 |
| 15) Costo por Coberturas | 0 | 0 | 0 | 0 | 0 |
| 16) Apoyos Financieros | 0 | 0 | 0 | 0 | 0 |
| 17) Adeudos de Ejercicios Fiscales Anteriores (ADEFAS) | 0 | 0 | 0 | 0 | 0 |
| III. Total de Egresos | 3,000 | 644 | 3,644 | 3,378 | 3,378 |
| | | | | | 266 |



**FORMATO 6 B) ESTADO ANALÍTICO DEL EJERCICIO DEL PRESUPUESTO DE EGRESOS DETALLADO - LDF
(CLASIFICACIÓN ADMINISTRATIVA)**

| Concepto (c) | Egresos | | | | | Subejercicio (e) |
|---|--------------|--------------------------------|--------------|--------------|--------------|------------------|
| | Aprobado (d) | Ampliaciones/ (Reducciones) | Modificado | Devengado | Pagado | |
| INSTITUTO MUNICIPAL DE DESARROLLO ADMINISTRATIVO E INNOVACION | | | | | | |
| Estado Analítico del Ejercicio del Presupuesto de Egresos Detallado - LDF | | | | | | |
| Clasificación Administrativa | | | | | | |
| Del 1 de enero al 31 de diciembre de 2023 | | | | | | |
| (Miles de pesos) | | | | | | |
| I. Gasto No Etiquetado | 3,000 | 644 | 3,644 | 3,378 | 3,378 | 266 |
| Sector público municipal | | | | | | |
| Sector público no financiero | | | | | | |
| Gobierno general municipal | | | | | | |
| Gobierno municipal | | | | | | |
| Órgano ejecutivo municipal | | | | | | |
| INSTITUTO MUNICIPAL DE DESARROLLO ADMINISTRATIVO E INNOVACION | 3,000 | 644 | 3,644 | 3,378 | 3,378 | 266 |
| II. Gasto Etiquetado | 0 | 0 | 0 | 0 | 0 | 0 |
| Sector público municipal | | | | | | |
| Sector público no financiero | | | | | | |
| Gobierno general municipal | | | | | | |
| Gobierno municipal | | | | | | |
| Órgano ejecutivo municipal | | | | | | |
| INSTITUTO MUNICIPAL DE DESARROLLO ADMINISTRATIVO E INNOVACION | 0 | 0 | 0 | 0 | 0 | 0 |
| III. Total de Egresos | 3,000 | 644 | 3,644 | 3,378 | 3,378 | 266 |



**FORMATO 6 C) ESTADO ANALÍTICO DEL EJERCICIO DEL PRESUPUESTO DE EGRESOS DETALLADO - LDF
(CLASIFICACIÓN FUNCIONAL)**

| Concepto (c) | Egresos | | | | | Subejercicio |
|--|--------------|--------------------------------|--------------|--------------|--------------|--------------|
| | Aprobado | Ampliaciones/ (Reducciones) | Modificado | Devengado | Pagado | |
| I. Gasto No Etiquetado | | | | | | |
| A. Gobierno | 3,000 | 644 | 3,644 | 3,378 | 3,378 | 266 |
| a1) Legislación | 2,623 | 739 | 3,361 | 3,120 | 3,120 | 241 |
| a2) Justicia | 0 | 677 | 2,940 | 2,711 | 2,711 | 229 |
| a3) Coordinación de la Política de Gobierno | 0 | 0 | 0 | 0 | 0 | 0 |
| a4) Relaciones Exteriores | 0 | 0 | 0 | 0 | 0 | 0 |
| a5) Asuntos Financieros y Hacendarios | 0 | 0 | 0 | 0 | 0 | 0 |
| a6) Seguridad Nacional | 0 | 0 | 0 | 0 | 0 | 0 |
| a7) Asuntos de Orden Público y de Seguridad Interior | 0 | 0 | 0 | 0 | 0 | 0 |
| a8) Otros Servicios Generales | 360 | 62 | 422 | 409 | 409 | 13 |
| B. Desarrollo Social | 0 | 0 | 0 | 0 | 0 | 0 |
| b1) Protección Ambiental | 0 | 0 | 0 | 0 | 0 | 0 |
| b2) Vivienda y Servicios a la Comunidad | 0 | 0 | 0 | 0 | 0 | 0 |
| b3) Salud | 0 | 0 | 0 | 0 | 0 | 0 |
| b4) Recreación, Cultura y Otras Manifestaciones Sociales | 0 | 0 | 0 | 0 | 0 | 0 |
| b5) Educación | 0 | 0 | 0 | 0 | 0 | 0 |
| b6) Protección Social | 0 | 0 | 0 | 0 | 0 | 0 |
| b7) Otros Asuntos Sociales | 0 | 0 | 0 | 0 | 0 | 0 |
| C. Desarrollo Económico | 377 | -95 | 283 | 257 | 257 | 25 |
| c1) Asuntos Económicos, Comerciales y Laborales en General | 377 | -95 | 283 | 257 | 257 | 25 |
| c2) Agropecuaria, Silvicultura, Pesca y Caza | 0 | 0 | 0 | 0 | 0 | 0 |
| c3) Combustibles y Energía | 0 | 0 | 0 | 0 | 0 | 0 |



000083

| INSTITUTO MUNICIPAL DE DESARROLLO ADMINISTRATIVO E INNOVACION Estado Analítico del Ejercicio del Presupuesto de Egresos Detallado - LDF Clasificación Funcional (Finalidad y Función) Del 1 de enero al 31 de diciembre de 2023 (Miles de pesos) | | | | | | |
|---|----------|--------------------------------|------------|-----------|--------|--------------|
| Concepto (c) | Egresos | | | | | Subejercicio |
| | Aprobado | Ampliaciones/ (Reducciones) | Modificado | Devengado | Pagado | |
| c4) Minería, Manufacturas y Construcción | 0 | 0 | 0 | 0 | 0 | 0 |
| c5) Transporte | 0 | 0 | 0 | 0 | 0 | 0 |
| c6) Comunicaciones | 0 | 0 | 0 | 0 | 0 | 0 |
| c7) Turismo | 0 | 0 | 0 | 0 | 0 | 0 |
| c8) Ciencia, Tecnología e Innovación | 0 | 0 | 0 | 0 | 0 | 0 |
| c9) Otras Industrias y Otros Asuntos Económicos | 0 | 0 | 0 | 0 | 0 | 0 |
| D. Otras No Clasificadas en Funciones Anteriores | 0 | 0 | 0 | 0 | 0 | 0 |
| d1) Transacciones de la Deuda Pública / Costo Financiero de la Deuda | 0 | 0 | 0 | 0 | 0 | 0 |
| d2) Transferencias, Participaciones y Aportaciones Entre Diferentes Niveles y Ordenes de Gobierno | 0 | 0 | 0 | 0 | 0 | 0 |
| d3) saneamiento del Sistema Financiero | 0 | 0 | 0 | 0 | 0 | 0 |
| d4) Adeudos de Ejercicios Fiscales Anteriores | 0 | 0 | 0 | 0 | 0 | 0 |
| II. Gasto Etiquetado | 0 | 0 | 0 | 0 | 0 | 0 |
| A. Gobierno | 0 | 0 | 0 | 0 | 0 | 0 |
| a1) Legislación | 0 | 0 | 0 | 0 | 0 | 0 |
| a2) Justicia | 0 | 0 | 0 | 0 | 0 | 0 |
| a3) Coordinación de la Política de Gobierno | 0 | 0 | 0 | 0 | 0 | 0 |
| a4) Relaciones Exteriores | 0 | 0 | 0 | 0 | 0 | 0 |
| a5) Asuntos Financieros y Hacendarios | 0 | 0 | 0 | 0 | 0 | 0 |
| a6) Seguridad Nacional | 0 | 0 | 0 | 0 | 0 | 0 |
| a7) Asuntos de Orden Público y de Seguridad Interior | 0 | 0 | 0 | 0 | 0 | 0 |
| a8) Otros Servicios Generales | 0 | 0 | 0 | 0 | 0 | 0 |
| B. Desarrollo Social | 0 | 0 | 0 | 0 | 0 | 0 |
| b1) Protección Ambiental | 0 | 0 | 0 | 0 | 0 | 0 |
| b2) Vivienda y Servicios a la Comunidad | 0 | 0 | 0 | 0 | 0 | 0 |
| b3) Salud | 0 | 0 | 0 | 0 | 0 | 0 |



| INSTITUTO MUNICIPAL DE DESARROLLO ADMINISTRATIVO E INNOVACION Estado Analítico del Ejercicio del Presupuesto de Egresos Detallado - LDF Clasificación Funcional (Finalidad y Función) Del 1 de enero al 31 de diciembre de 2023 (Miles de pesos) | | | | | | |
|--|--------------|--------------------------------|--------------|--------------|--------------|--------------|
| Concepto (c) | Egresos | | | | | Subejercicio |
| | Aprobado | Ampliaciones/ (Reducciones) | Modificado | Devengado | Pagado | |
| b4) Recreación, Cultura y Otras Manifestaciones Sociales | 0 | 0 | 0 | 0 | 0 | 0 |
| b5) Educación | 0 | 0 | 0 | 0 | 0 | 0 |
| b6) Protección Social | 0 | 0 | 0 | 0 | 0 | 0 |
| b7) Otros Asuntos Sociales | 0 | 0 | 0 | 0 | 0 | 0 |
| C. Desarrollo Económico | 0 | 0 | 0 | 0 | 0 | 0 |
| c1) Asuntos Económicos, Comerciales y Laborales en General | 0 | 0 | 0 | 0 | 0 | 0 |
| c2) Agropecuaria, Silvicultura, Pesca y Caza | 0 | 0 | 0 | 0 | 0 | 0 |
| c3) Combustibles y Energía | 0 | 0 | 0 | 0 | 0 | 0 |
| c4) Minería, Manufacturas y Construcción | 0 | 0 | 0 | 0 | 0 | 0 |
| c5) Transporte | 0 | 0 | 0 | 0 | 0 | 0 |
| c6) Comunicaciones | 0 | 0 | 0 | 0 | 0 | 0 |
| c7) Turismo | 0 | 0 | 0 | 0 | 0 | 0 |
| c8) Ciencia, Tecnología e Innovación | 0 | 0 | 0 | 0 | 0 | 0 |
| c9) Otras Industrias y Otros Asuntos Económicos | 0 | 0 | 0 | 0 | 0 | 0 |
| D. Otras No Clasificadas en Funciones Anteriores | 0 | 0 | 0 | 0 | 0 | 0 |
| d1) Transacciones de la Deuda Pública / Costo Financiero de la Deuda | 0 | 0 | 0 | 0 | 0 | 0 |
| d2) Transferencias, Participaciones y Aportaciones Entre Diferentes Niveles y Ordenes de Gobierno | 0 | 0 | 0 | 0 | 0 | 0 |
| d3) Saneamiento del Sistema Financiero | 0 | 0 | 0 | 0 | 0 | 0 |
| d4) Adeudos de Ejercicios Fiscales Anteriores | 0 | 0 | 0 | 0 | 0 | 0 |
| III. Total de Egresos | 3,000 | 644 | 3,644 | 3,378 | 3,378 | 266 |



**FORMATO 6 D) ESTADO ANALÍTICO DEL EJERCICIO DEL PRESUPUESTO DE EGRESOS DETALLADO - LDF
(CLASIFICACIÓN DE SERVICIOS PERSONALES POR CATEGORÍA)**

| INSTITUTO MUNICIPAL DE DESARROLLO ADMINISTRATIVO E INNOVACION | | | | | | |
|---|--------------|-----------------------------|--------------|--------------|--------------|------------------|
| Estado Analítico del Ejercicio del Presupuesto de Egresos Detallado - LDF | | | | | | |
| Clasificación de Servicios Personales por Categoría | | | | | | |
| Del 1 de enero al 31 de diciembre de 2023 | | | | | | |
| (Miles de pesos) | | | | | | |
| Concepto (c) | Egresos | | | | | Subejercicio (e) |
| | Aprobado (d) | Ampliaciones/ (Reducciones) | Modificado | Devengado | Pagado | |
| I. Gasto No Etiquetado | 1,083 | 158 | 1,241 | 1,156 | 1,156 | 84 |
| A. Personal Administrativo y de Servicio Público | 1,083 | 158 | 1,241 | 1,156 | 1,156 | 84 |
| B. Magisterio | 0 | 0 | 0 | 0 | 0 | 0 |
| C. Servicios de Salud | 0 | 0 | 0 | 0 | 0 | 0 |
| c1) Personal Administrativo | 0 | 0 | 0 | 0 | 0 | 0 |
| c2) Personal Médico, Paramédico y afín | 0 | 0 | 0 | 0 | 0 | 0 |
| D. Seguridad Pública | 0 | 0 | 0 | 0 | 0 | 0 |
| E. Gastos asociados a la implementación de nuevas leyes federales o reformas a las mismas | 0 | 0 | 0 | 0 | 0 | 0 |
| e1) Nombre del Programa o Ley 1 | 0 | 0 | 0 | 0 | 0 | 0 |
| e2) Nombre del Programa o Ley 2 | 0 | 0 | 0 | 0 | 0 | 0 |
| F. Sentencias laborales definitivas | 0 | 0 | 0 | 0 | 0 | 0 |
| II. Gasto Etiquetado | 0 | 0 | 0 | 0 | 0 | 0 |
| A. Personal Administrativo y de Servicio Público | 0 | 0 | 0 | 0 | 0 | 0 |
| B. Magisterio | 0 | 0 | 0 | 0 | 0 | 0 |
| C. Servicios de Salud | 0 | 0 | 0 | 0 | 0 | 0 |
| c1) Personal Administrativo | 0 | 0 | 0 | 0 | 0 | 0 |
| c2) Personal Médico, Paramédico y afín | 0 | 0 | 0 | 0 | 0 | 0 |
| D. Seguridad Pública | 0 | 0 | 0 | 0 | 0 | 0 |
| E. Gastos asociados a la implementación de nuevas leyes federales o reformas a las mismas | 0 | 0 | 0 | 0 | 0 | 0 |
| e1) Nombre del Programa o Ley 1 | 0 | 0 | 0 | 0 | 0 | 0 |
| e2) Nombre del Programa o Ley 2 | 0 | 0 | 0 | 0 | 0 | 0 |
| F. Sentencias laborales definitivas | 0 | 0 | 0 | 0 | 0 | 0 |
| III. Total del Gasto en Servicios Personales | 1,083 | 158 | 1,241 | 1,156 | 1,156 | 84 |



GUIA DE CUMPLIMIENTO DE LA LEY DE DISCIPLINA FINANCIERA DE LAS ENTIDADES FEDERATIVAS Y MUNICIPIOS

| INSTITUTO MUNICIPAL DE DESARROLLO ADMINISTRATIVO E INNOVACION | | | | | | | | | |
|--|----------------|----|--|-------------------|----------------|-----------------|--------------------------------|--|---|
| Guía de Cumplimiento de la Ley de Disciplina Financiera de las Entidades Federativas y Municipios | | | | | | | | | |
| Del 1 de enero al 31 de diciembre de 2023 | | | | | | | | | |
| (Miles de Pesos) | | | | | | | | | |
| Indicadores de Observancia (c) | Implementación | | Resultado | | Fundamento (h) | Comentarios (i) | | | |
| | SI | NO | Fecha estimada de cumplimiento (e) | Monto o valor (f) | | | Unidad (pesos/porcentaje) (g) | | |
| Mecanismo de Verificación (d) | | | | | | | | | |
| INDICADORES PRESUPUESTARIOS | | | | | | | | | |
| A. INDICADORES CUANTITATIVOS | | | | | | | | | |
| 1. Balance Presupuestario Sostenible (j) | | | | | | | | | |
| a. Propuesta | | | Iniciativa de Ley de Ingresos y Proyecto de Presupuesto de Egresos | | 0 | Miles de pesos | Art. 6 y 19 de la LDF | | https://imdal.com.mx/armonizacion-contable/ |
| b. Aprobado | | | Ley de Ingresos y Presupuesto de Egresos | | 0 | Miles de pesos | Art. 6 y 19 de la LDF | | https://imdal.com.mx/armonizacion-contable/ |
| c. Ejercido | | | Cuenta Pública / Formato 4 LDF | | 266 | Miles de pesos | Art. 6 y 19 de la LDF | | https://imdal.com.mx/armonizacion-contable/ |
| 2. Balance Presupuestario de Recursos Disponibles Sostenible (k) | | | | | | | | | |
| a. Propuesta | | | Iniciativa de Ley de Ingresos y Proyecto de Presupuesto de Egresos | | 0 | Miles de pesos | Art. 6 y 19 de la LDF | | https://imdal.com.mx/armonizacion-contable/ |
| b. Aprobado | | | Ley de Ingresos y Presupuesto de Egresos | | 0 | Miles de pesos | Art. 6 y 19 de la LDF | | https://imdal.com.mx/armonizacion-contable/ |
| c. Ejercido | | | Cuenta Pública / Formato 4 LDF | | 266 | Miles de pesos | Art. 6 y 19 de la LDF | | https://imdal.com.mx/armonizacion-contable/ |
| 3. Financiamiento Neto dentro del Techo de Financiamiento Neto (l) | | | | | | | | | |
| a. Propuesta | | | Iniciativa de Ley de Ingresos | | 0 | Miles de pesos | Art. 6, 19 y 46 de la LDF | | https://imdal.com.mx/armonizacion-contable/ |
| b. Aprobado | | | Ley de Ingresos | | 0 | Miles de pesos | Art. 6, 19 y 46 de la LDF | | https://imdal.com.mx/armonizacion-contable/ |
| c. Ejercido | | | Cuenta Pública / Formato 4 LDF | | 0 | Miles de pesos | Art. 6, 19 y 46 de la LDF | | https://imdal.com.mx/armonizacion-contable/ |
| 4. Recursos destinados a la atención de desastres naturales | | | | | | | | | |
| a. Asignación al fideicomiso para desastres naturales (m) | | | | | | | | | |
| a.1 Aprobado | | | Reporte Trim. Formato 6 a) | | | Miles de pesos | Art. 9 de la LDF | | N.A. |
| | | | Cuenta Pública / Formato 6 a) | | | Miles de pesos | Art. 9 de la LDF | | N.A. |
| b. Autorización promedio realizada por la Entidad Federativa durante los 5 ejercicios previos, para infraestructura dañada por desastres naturales (n) | | | Autorizaciones de recursos aprobados por el FONDEN | | | Miles de pesos | Art. 9 de la LDF | | N.A. |
| c. Saldo del fideicomiso para desastres naturales (o) | | | Cuenta Pública / Auxiliar de Cuentas | | | Miles de pesos | Art. 9 de la LDF | | N.A. |
| d. Costo promedio de los últimos 5 ejercicios de la reconstrucción de infraestructura dañada por desastres naturales (p) | | | Autorizaciones de recursos aprobados por el FONDEN | | | Miles de pesos | Art. 9 de la LDF | | N.A. |
| 5. Techo para servicios personales (q) | | | | | | | | | |
| a. Asignación en el Presupuesto de Egresos | | | Reporte Trim. Formato 6 d) | | 1,083 | Miles de pesos | Art. 10 y 21 de la LDF | | https://imdal.com.mx/armonizacion-contable/ |
| b. Ejercido | | | Reporte Trim. Formato 6 d) | | 1,156 | Miles de pesos | Art. 13 facc. V y 21 de la LDF | | https://imdal.com.mx/armonizacion-contable/ |
| 6. Previsiones de gasto para compromisos de pago derivados de APPs (r) | | | | | | | | | |
| a. Asignación en el Presupuesto de Egresos | | | | | | | | | |
| | | | Presupuesto de Egresos | | 0 | Miles de pesos | Art. 11 y 21 de la LDF | | https://imdal.com.mx/armonizacion-contable/ |
| 7. Techo de ADEFAS para el ejercicio fiscal (s) | | | | | | | | | |
| a. Propuesta | | | | | | | | | |
| | | | Proyecto de Presupuesto de Egresos | | 0 | Miles de pesos | Art. 12 y 20 de la LDF | | https://imdal.com.mx/armonizacion-contable/ |
| b. Aprobado | | | Reporte Trim. Formato 6 a) | | 0 | Miles de pesos | Art. 12 y 20 de la LDF | | https://imdal.com.mx/armonizacion-contable/ |
| c. Ejercido | | | Cuenta Pública / Formato 6 a) | | 0 | Miles de pesos | Art. 12 y 20 de la LDF | | https://imdal.com.mx/armonizacion-contable/ |



| INSTITUTO MUNICIPAL DE DESARROLLO ADMINISTRATIVO E INNOVACIÓN Guía de Cumplimiento de la Ley de Disciplina Financiera de las Entidades Federativas y Municipios Del 1 de enero al 31 de diciembre de 2023 (Miles de Pesos) | | | | | | | | | |
|---|----------------|----|---|-------------------|-------------------------------|-----------------------|---|-------------------------------|--|
| Indicadores de Observancia (c) | Implementación | | Resultado | | | Fundamento (h) | Comentarios (i) | | |
| | SI | NO | Fecha estimada de cumplimiento (e) | Monto o valor (f) | Unidad (pesos/porcentaje) (g) | | | | |
| | | | | | | | | Mecanismo de Verificación (d) | |
| B. INDICADORES CUALITATIVOS | | | | | | | | | |
| 1. Iniciativa de Ley de Ingresos y Proyecto de Presupuesto de Egresos | | | | | | | | | |
| a. | | | Iniciativa de Ley de Ingresos y Proyecto de Presupuesto de Egresos | | | Art 5 y 18 de la LDF | https://im dai.com.mx/armonizacion-contable/ | | |
| b. | | | Iniciativa de Ley de Ingresos y Proyecto de Presupuesto de Egresos / Formatos 7 a) y b) | | | Art 5 y 18 de la LDF | https://im dai.com.mx/armonizacion-contable/ | | |
| c. | | | Iniciativa de Ley de Ingresos y Proyecto de Presupuesto de Egresos | | | Art 5 y 18 de la LDF | https://im dai.com.mx/armonizacion-contable/ | | |
| d. | | | Iniciativa de Ley de Ingresos y Proyecto de Presupuesto de Egresos / Formatos 7 c) y d) | | | Art 5 y 18 de la LDF | https://im dai.com.mx/armonizacion-contable/ | | |
| e. | | | Proyecto de Presupuesto de Egresos / Formato 8 | | | Art 5 y 18 de la LDF | https://im dai.com.mx/armonizacion-contable/ | | |
| 2. Balance Presupuestario de Recursos Disponibles, en caso de ser negativo | | | | | | | | | |
| a. | | | Iniciativa de Ley de Ingresos o Proyecto de Presupuesto de Egresos | | | Art 6 y 19 de la LDF | N.A. | | |
| b. | | | Iniciativa de Ley de Ingresos o Proyecto de Presupuesto de Egresos | | | Art 6 y 19 de la LDF | N.A. | | |
| c. | | | Iniciativa de Ley de Ingresos o Proyecto de Presupuesto de Egresos | | | Art 6 y 19 de la LDF | N.A. | | |
| d. | | | Reporte Trím. y Cuenta Pública | | | Art 6 y 19 de la LDF | N.A. | | |
| 3. Servicios Personales | | | | | | | | | |
| a. | | | Proyecto de Presupuesto | | | Art 10 y 21 de la LDF | https://im dai.com.mx/armonizacion-contable/ | | |
| b. | | | Proyecto de Presupuesto | | | Art 10 y 21 de la LDF | https://im dai.com.mx/armonizacion-contable/ | | |
| INDICADORES DEL EJERCICIO PRESUPUESTARIO | | | | | | | | | |
| A. INDICADORES CUANTITATIVOS | | | | | | | | | |
| 1. Ingresos Excedentes derivados de Ingresos de Libre Disposición | | | | | | | | | |
| a. | | | Cuenta Pública / Formato 5 | 402 | Miles de pesos | Art 14 y 21 de la LDF | https://im dai.com.mx/armonizacion-contable/ | | |
| b. | | | Cuenta Pública | 0 | Miles de pesos | Art 14 y 21 de la LDF | | | |
| c. | | | Cuenta Pública | | Miles de pesos | Art 14 y 21 de la LDF | | | |
| d. | | | Cuenta Pública | | Miles de pesos | Art 14 y 21 de la LDF | | | |



| INSTITUTO MUNICIPAL DE DESARROLLO ADMINISTRATIVO, E INNOVACION Guía de Cumplimiento de la Ley de Disciplina Financiera de las Entidades Federativas y Municipios Del 1 de enero al 31 de diciembre de 2023 (Miles de Pesos) | | | | | | |
|--|---|------------------------------------|-------------------|-------------------------------|-----------------------------------|---|
| Indicadores de Observancia (c) | Implementación | | Resultado | | Fundamento (h) | Comentarios (i) |
| | SI | NO | Monto o valor (f) | Unidad (pesos/porcentaje) (g) | | |
| | Mecanismo de Verificación (d) | Fecha estimada de cumplimiento (e) | | | | |
| e. <i>Monto de Ingresos Excedentes derivados de ILD destinados al fin del artículo noveno transitorio de la LDF (II)</i> | | | | Miles de pesos | Art. Noveno Transitorio de la LDF | |
| B. INDICADORES CUALITATIVOS | | | | | | |
| Análisis Costo-Beneficio para programas o proyectos de inversión mayores a 10 millones de UDIS (I) | | | | | | |
| 1. Análisis de conveniencia y análisis de APPs (Rk) | Página de internet de la Secretaría de Finanzas o Tesorería Municipal | | | | Art. 13 frac. III y 21 de la LDF | https://transparencia.cancun.qob.mx/trm/web/armonizacion |
| 2. Transferencia de riesgos de los proyectos | Página de internet de la Secretaría de Finanzas o Tesorería Municipal | | | | Art. 13 frac. III y 21 de la LDF | https://transparencia.cancun.qob.mx/trm/web/armonizacion |
| 3. Identificación de población objetivo, destino y temporalidad de subsidios (II) | Página de internet de la Secretaría de Finanzas o Tesorería Municipal | | | | Art. 13 frac. VII y 21 de la LDF | https://transparencia.cancun.qob.mx/trm/web/armonizacion |
| INDICADORES DE DEUDA PÚBLICA | | | | | | |
| A. INDICADORES CUANTITATIVOS | | | | | | |
| 1. Obligaciones a Corto Plazo | | | | | | |
| a. Límite de Obligaciones a Corto Plazo (mm) | | | 180 | Miles de pesos | Art. 30 frac. I de la LDF | https://im dai.com.mx/armonizacion-contable/ |
| b. Obligaciones a Corto Plazo (m) | | | 0 | Miles de pesos | Art. 30 frac. I de la LDF | |



**RELACIÓN DE LAS CUENTAS BANCARIAS PRODUCTIVAS ESPECÍFICAS EN LAS
CUALES SE DEPOSITEN LOS RECURSOS FEDERALES TRANSFERIDOS**

| INSTITUTO MUNICIPAL DE DESARROLLO ADMINISTRATIVO E INNOVACIÓN | | |
|---|-----------------------------|------------------|
| Relación de cuentas bancarias productivas específicas | | |
| Periodo: ejercicio 2023 | | |
| Fondo, Programa o Convenio | Datos de la Cuenta Bancaria | |
| | Institución Bancaria | Número de Cuenta |
| | No Aplica | |



RELACIÓN DE ESQUEMAS BURSÁTILES Y DE COBERTURAS FINANCIERAS

En relación con los esquemas bursátiles y de coberturas financieras, se aclara que no es aplicable al Instituto Municipal de Desarrollo Administrativo e Innovación, ya que este Ente Público no realiza operaciones de dicha naturaleza; la presente es con la finalidad de dar cumplimiento al artículo 46, último párrafo Ley General de Contabilidad Gubernamental.



**RELACIÓN DE BIENES QUE COMPONEN EL PATRIMONIO DEL ENTE
PÚBLICO (ENLACE WEB DE PUBLICACIÓN)**

<https://imdai.com.mx/wp-content/uploads/2023/08/INVENTARIO-PROPIO-IMDAI-2023.pdf>



ESTADO PRESUPUESTARIO DE INGRESOS Y EGRESOS

| INSTITUTO MUNICIPAL DE DESARROLLO ADMINISTRATIVO E INNOVACION | |
|---|--------------|
| ESTADO PRESUPUESTARIO DE INGRESOS Y EGRESOS | |
| Del 1 de enero al 31 de diciembre de 2023 | |
| (Miles de pesos) | |
| Concepto | 2023 |
| Ingresos | |
| Impuestos | 0 |
| Cuotas y Aportaciones de seguridad social | 0 |
| Contribuciones de mejoras | 0 |
| Derechos | 0 |
| Productos | 0 |
| Aprovechamientos | 0 |
| Ingresos por ventas de bienes y servicios | 2 |
| Participaciones y Aportaciones | 0 |
| Transferencias, Asignaciones, Subsidios y Otras Ayudas | 3,400 |
| Ingresos Derivados de Financiamientos | 0 |
| Suma de ingresos | 3,402 |
| Egresos | |
| Servicios personales | 1,156 |
| Materiales y suministros | 639 |
| Servicios generales | 1,453 |
| Transferencias, asignaciones, subsidios y otras ayudas | 0 |
| Bienes muebles, inmuebles e intangibles | 129 |
| Inversión pública | 0 |
| Inversiones financieras y otras provisiones | 0 |
| Participaciones y aportaciones | 0 |
| Deuda pública | 0 |
| Suma de egresos | 3,378 |
| Superávit del ejercicio | 24 |



ESTADOS ANALÍTICOS COMPARATIVOS DE INGRESOS PRESUPUESTARIOS

| INSTITUTO MUNICIPAL DE DESARROLLO ADMINISTRATIVO E INNOVACION | | | | | | |
|---|--------------|--------------|--------------|---|--------------|---------------------|
| Estado Analítico de Ingresos CON BASE EN RECAUDADO Ejercicio 2023 comparativo con 2022 (Miles de pesos) | | | | | | |
| Concepto | 2022 | 2023 | | Variaciones respecto a: Ingreso estimado | | Variación Real * |
| | Recaudado | Estimado | Recaudado | Importe | % | % |
| Impuestos | 0 | 0 | 0 | 0 | 0.0% | 0.0% |
| Cuotas y Aportaciones de Seguridad Social | 0 | 0 | 0 | 0 | 0.0% | 0.0% |
| Contribuciones de Mejoras | 0 | 0 | 0 | 0 | 0.0% | 0.0% |
| Derechos | 0 | 0 | 0 | 0 | 0.0% | 0.0% |
| Productos ¹ | 0 | 0 | 0 | 0 | 0.0% | 0.0% |
| Aprovechamientos ² | 0 | 0 | 0 | 0 | 0.0% | 0.0% |
| Ingresos por Ventas de Bienes y Prestación de Servicios y Otros Ingresos | 0 | 0 | 2 | 2 | 0.0% | 0.0% |
| Participaciones, Aportaciones, convenios, Incentivos derivados de la colaboración fiscal y Fondos Distintos de Aportaciones | 0 | 0 | 0 | 0 | 0.0% | 0.0% |
| Transferencias, Asignaciones, Subsidios y Subvenciones y Pensiones y Jubilaciones | 3,000 | 3,000 | 3,400 | 400 | 13.3% | 8.1% |
| Ingresos Derivados de Financiamientos | 0 | 0 | 0 | 0 | 0.0% | 0.0% |
| Total | 3,000 | 3,000 | 3,402 | 402 | 13.4% | 8.2% |

* Factor de deflactación 1.048

Deflactado con el Índice de Precios Promedio del Consumidor del Estado de Quintana Roo.
Las cifras pueden presentar diferencias por redondeos.



| INSTITUTO MUNICIPAL DE DESARROLLO ADMINISTRATIVO E INNOVACION | | | | | | |
|---|--------------|--------------|--------------|-------------------------|--------------|------------------|
| Estado Analítico de Ingresos | | | | | | |
| CON BASE EN RECAUDADO | | | | | | |
| Ejercicio 2023 comparativo con 2022 | | | | | | |
| (Miles de pesos) | | | | | | |
| Concepto | 2022 | 2023 | | Variaciones respecto a: | | Variación Real * |
| | Recaudado | Estimado | Recaudado | Importe | % | |
| Ingresos del Gobierno | 0 | 3,000 | 3,400 | 400 | 13.3% | 0.0% |
| Impuestos | 0 | 0 | 0 | 0 | 0.0% | 0.0% |
| Cuotas y Aportaciones de seguridad social | 0 | 0 | 0 | 0 | 0.0% | 0.0% |
| Contribuciones de Mejoras | 0 | 0 | 0 | 0 | 0.0% | 0.0% |
| Derechos | 0 | 0 | 0 | 0 | 0.0% | 0.0% |
| Productos ¹ | 0 | 0 | 0 | 0 | 0.0% | 0.0% |
| Aprovechamientos ² | 0 | 0 | 0 | 0 | 0.0% | 0.0% |
| Participaciones y Aportaciones, convenios, Incentivos derivados De la colaboración fiscal y fondos distintos de aportaciones | 0 | 0 | 0 | 0 | 0.0% | 0.0% |
| Transferencias, Asignaciones, Subsidios y Subvenciones y Pensiones y Jubilaciones | 0 | 3,000 | 3,400 | 400 | 13.3% | 0.0% |
| Ingresos de los Entes Públicos de los poderes legislativos Y Judicial, de los Órganos autónomos y del Sector Paraestatal o Paramunicipal así como de las empresas productivas del Estado | 3,000 | 0 | 2 | 2 | 0.0% | -99.9% |
| Cuotas y Aportaciones de Seguridad Social | 0 | 0 | 0 | 0 | 0.0% | 0.0% |
| Productos ¹ | 0 | 0 | 0 | 0 | 0.0% | 0.0% |
| Ingresos por Ventas de Bienes, Prestación de Servicios Y otros Ingresos ² | 0 | 0 | 2 | 2 | 0.0% | 0.0% |
| Transferencias, Asignaciones, Subsidios y Subvenciones Y Pensiones y Jubilaciones | 3,000 | 0 | 0 | 0 | 0.0 | -100.0% |
| Ingresos derivados de financiamiento | 0 | 0 | 0 | 0 | 0.0% | 0.0% |
| Ingresos Derivados de Financiamientos | 0 | 0 | 0 | 0 | 0.0% | 0.0% |
| Total | 3,000 | 3,000 | 3,402 | 402 | 13.4% | 8.2% |

* Factor de deflactación 1.048

Deflactado con el Índice de Precios Promedio del Consumidor del Estado de Quintana Roo.

Las cifras pueden presentar diferencias por redondeos.



000095

ESTADOS ANALÍTICOS COMPARATIVOS DEL EJERCICIO DEL PRESUPUESTO DE EGRESOS
ESTADO ANALÍTICO COMPARATIVO DEL EJERCICIO DEL PRESUPUESTO DE EGRESOS POR
OBJETO DEL GASTO

| INSTITUTO MUNICIPAL DE DESARROLLO ADMINISTRATIVO E INNOVACIÓN | | | | | | |
|---|--------------|--------------|--------------|-------------------------|--------------|---------------|
| Estado Analítico del Ejercicio del Presupuesto de Egresos | | | | | | |
| CON BASE EN DEVENGADO | | | | | | |
| Clasificación por Objeto del Gasto | | | | | | |
| Ejercicio 2023 comparativo con 2022 | | | | | | |
| (Miles de pesos) | | | | | | |
| Capítulo/Concepto | 2022 | 2023 | | Variaciones respecto a: | | Variación |
| | Devengado | Aprobado | Devengado | Importe | % | Real* |
| Servicios Personales | 811 | 1,083 | 1,156 | 73 | 6.7% | 36.0% |
| Remuneraciones al Personal de Carácter Permanente | 0 | 0 | 0 | 0 | 0.0% | 0.0% |
| Remuneraciones al Personal de Carácter Transitorio | 811 | 1,083 | 1,156 | 73 | 6.7% | 36.0% |
| Remuneraciones Adicionales y Especiales | 0 | 0 | 0 | 0 | 0.0% | 0.0% |
| Seguridad Social | 0 | 0 | 0 | 0 | 0.0% | 0.0% |
| Otras Prestaciones Sociales y Económicas | 0 | 0 | 0 | 0 | 0.0% | 0.0% |
| Previsiones | 0 | 0 | 0 | 0 | 0.0% | 0.0% |
| Pago de Estímulos a Servidores Públicos | 0 | 0 | 0 | 0 | 0.0% | 0.0% |
| Materiales y Suministros | 846 | 441 | 639 | 198 | 44.9% | -27.9% |
| Materiales de Administración, Emisión de Documentos y Artículos Oficiales | 265 | 156 | 309 | 153 | 98.1% | 11.3% |
| Alimentos y Utensilios | 92 | 44 | 90 | 46 | 104.5% | -6.7% |
| Materias Primas y Materiales de Producción y Comercialización | 0 | 0 | 0 | 0 | 0.0% | 0.0% |
| Materiales y Artículos de Construcción y de Reparación | 76 | 8 | 34 | 26 | 325.0% | -57.3% |
| Productos Químicos, Farmacéuticos y de Laboratorio | 23 | 4 | 4 | 0 | 0.0% | -83.4% |
| Combustibles, Lubricantes y Aditivos | 182 | 204 | 140 | -64 | -31.4% | -26.6% |
| Vestuario, Blancos, Prendas de Protección y Artículos Deportivos | 79 | 20 | 23 | 3 | 15.0% | -72.2% |
| Materiales y Suministros Para Seguridad | 0 | 0 | 0 | 0 | 0.0% | 0.0% |
| Herramientas, Refacciones y Accesorios Menores | 129 | 5 | 39 | 34 | 680.0% | -71.2% |
| Servicios Generales | 1,211 | 1,399 | 1,453 | 54 | 3.9% | 14.5% |
| Servicios Básicos | 0 | 0 | 0 | 0 | 0.0% | 0.0% |
| Servicios de Arrendamiento | 821 | 866 | 936 | 70 | 8.1% | 8.8% |
| Servicios Profesionales, Científicos, Técnicos y Otros Servicios | 175 | 32 | 131 | 99 | 309.4% | -28.6% |
| Servicios Financieros, Bancarios y Comerciales | 10 | 6 | 39 | 33 | 550.0% | 272.1% |
| Servicios de Instalación, Reparación, Mantenimiento y Conservación | 122 | 40 | 126 | 86 | 215.0% | -1.5% |
| Servicios de Comunicación Social y Publicidad | 6 | 0 | 82 | 82 | 0.0% | 1204.1% |
| Servicios de Traslado y Viáticos | 31 | 15 | 71 | 56 | 373.3% | 118.5% |
| Servicios Oficiales | 21 | 395 | 17 | -378 | -95.7% | -22.8% |
| Otros Servicios Generales | 25 | 45 | 53 | 8 | 17.8% | 102.3% |
| Transferencias, Asignaciones, Subsidios y Otras Ayudas | 0 | 0 | 0 | 0 | 0.0% | 0.0% |
| Transferencias Internas y Asignaciones al Sector Público | 0 | 0 | 0 | 0 | 0.0% | 0.0% |
| Transferencias al Resto del Sector Público | 0 | 0 | 0 | 0 | 0.0% | 0.0% |
| Subsidios y Subvenciones | 0 | 0 | 0 | 0 | 0.0% | 0.0% |
| Ayudas Sociales | 0 | 0 | 0 | 0 | 0.0% | 0.0% |
| Pensiones y Jubilaciones | 0 | 0 | 0 | 0 | 0.0% | 0.0% |
| Transferencias a Fideicomisos, Mandatos y Otros Análogos | 0 | 0 | 0 | 0 | 0.0% | 0.0% |
| Transferencias a la Seguridad Social | 0 | 0 | 0 | 0 | 0.0% | 0.0% |
| Donativos | 0 | 0 | 0 | 0 | 0.0% | 0.0% |
| Transferencias al Exterior | 0 | 0 | 0 | 0 | 0.0% | 0.0% |
| Bienes Muebles, Inmuebles e Intangibles | 207 | 77 | 129 | 52 | 67.5% | -40.5% |
| Mobiliario y Equipo de Administración | 207 | 62 | 129 | 67 | 108.1% | -40.5% |
| Mobiliario y Equipo Educacional y Recreativo | 0 | 0 | 0 | 0 | 0.0% | 0.0% |
| Equipo e Instrumental Médico y de Laboratorio | 0 | 0 | 0 | 0 | 0.0% | 0.0% |
| Vehículos y Equipo de Transporte | 0 | 0 | 0 | 0 | 0.0% | 0.0% |
| Equipo de Defensa y Seguridad | 0 | 0 | 0 | 0 | 0.0% | 0.0% |
| Maquinaria, Otros Equipos y Herramientas | 0 | 15 | 0 | -15 | -100.0% | 0.0% |
| Activos Biológicos | 0 | 0 | 0 | 0 | 0.0% | 0.0% |



| INSTITUTO MUNICIPAL DE DESARROLLO ADMINISTRATIVO E INNOVACIÓN | | | | | | | |
|---|--------------|--------------|--------------|----------|---|--------------|--------------------|
| Estado Analítico del Ejercicio del Presupuesto de Egresos | | | | | | | |
| CON BASE EN DEVENGADO | | | | | | | |
| Clasificación por Objeto del Gasto | | | | | | | |
| Ejercicio 2023 comparativo con 2022 | | | | | | | |
| (Miles de pesos) | | | | | | | |
| Capítulo/Concepto | 2022 | | 2023 | | Variaciones respecto a: Presupuesto Aprobado 2023 | | Variación Real* |
| | Devengado | Aprobado | Devengado | Aprobado | Importe | % | % |
| Bienes Inmuebles | 0 | 0 | 0 | 0 | 0 | 0.0% | 0.0% |
| Activos Intangibles | 0 | 0 | 0 | 0 | 0 | 0.0% | 0.0% |
| Inversión Pública | 0 | 0 | 0 | 0 | 0 | 0.0% | 0.0% |
| Obra Pública en Bienes de Dominio Público | 0 | 0 | 0 | 0 | 0 | 0.0% | 0.0% |
| Obra Pública en Bienes Propios | 0 | 0 | 0 | 0 | 0 | 0.0% | 0.0% |
| Proyectos Productivos y Acciones de Fomento | 0 | 0 | 0 | 0 | 0 | 0.0% | 0.0% |
| Inversiones Financieras y Otras Provisiones | 0 | 0 | 0 | 0 | 0 | 0.0% | 0.0% |
| Inversiones Para el Fomento de Actividades Productivas | 0 | 0 | 0 | 0 | 0 | 0.0% | 0.0% |
| Acciones y Participaciones de Capital | 0 | 0 | 0 | 0 | 0 | 0.0% | 0.0% |
| Compra de Títulos y Valores | 0 | 0 | 0 | 0 | 0 | 0.0% | 0.0% |
| Concesión de Préstamos | 0 | 0 | 0 | 0 | 0 | 0.0% | 0.0% |
| Inversiones en Fideicomisos, Mandatos y Otros Análogos | 0 | 0 | 0 | 0 | 0 | 0.0% | 0.0% |
| Otras Inversiones Financieras | 0 | 0 | 0 | 0 | 0 | 0.0% | 0.0% |
| Provisiones para Contingencias y Otras Erogaciones Especiales | 0 | 0 | 0 | 0 | 0 | 0.0% | 0.0% |
| Participaciones y Aportaciones | 0 | 0 | 0 | 0 | 0 | 0.0% | 0.0% |
| Participaciones | 0 | 0 | 0 | 0 | 0 | 0.0% | 0.0% |
| Aportaciones | 0 | 0 | 0 | 0 | 0 | 0.0% | 0.0% |
| Convenios | 0 | 0 | 0 | 0 | 0 | 0.0% | 0.0% |
| Deuda Pública | 0 | 0 | 0 | 0 | 0 | 0.0% | 0.0% |
| Amortización de la Deuda Pública | 0 | 0 | 0 | 0 | 0 | 0.0% | 0.0% |
| Intereses de la Deuda Pública | 0 | 0 | 0 | 0 | 0 | 0.0% | 0.0% |
| Comisiones de la Deuda Pública | 0 | 0 | 0 | 0 | 0 | 0.0% | 0.0% |
| Gastos de la Deuda Pública | 0 | 0 | 0 | 0 | 0 | 0.0% | 0.0% |
| Costo por Coberturas | 0 | 0 | 0 | 0 | 0 | 0.0% | 0.0% |
| Apoyos Financieros | 0 | 0 | 0 | 0 | 0 | 0.0% | 0.0% |
| Adeudos de Ejercicios Fiscales Anteriores (Adefas) | 0 | 0 | 0 | 0 | 0 | 0.0% | 0.0% |
| Total del Gasto | 3,075 | 3,000 | 3,378 | | 378 | 12.6% | 4.8% |

* Factor de deflatación 1.048

Deflactado con el Índice de Precios Promedio del Consumidor del Estado de Quintana Roo.

Las cifras pueden presentar diferencias por redondeos.



000097

| INSTITUTO MUNICIPAL DE DESARROLLO ADMINISTRATIVO E INNOVACIÓN | | | | | | |
|---|--------------|--------------|--------------|---|--------------|--------------------|
| Estado Analítico del Ejercicio del Presupuesto de Egresos | | | | | | |
| CON BASE EN FLUJO DE EFECTIVO | | | | | | |
| Clasificación por Objeto del Gasto | | | | | | |
| Ejercicio 2023 comparativo con 2022 | | | | | | |
| (Miles de pesos) | | | | | | |
| Capítulo/Concepto | 2022 | 2023 | | Variaciones respecto a: Presupuesto Aprobado 2023 | | Variación Real* |
| | Pagado | Aprobado | Pagado | Importe | % | % |
| Servicios Personales | 811 | 1,083 | 1,156 | 73 | 6.7% | 36.0% |
| Remuneraciones al Personal de Carácter Permanente | 0 | 0 | 0 | 0 | 0.0% | 0.0% |
| Remuneraciones al Personal de Carácter Transitorio | 811 | 1,083 | 1,156 | 73 | 6.7% | 36.0% |
| Remuneraciones Adicionales y Especiales | 0 | 0 | 0 | 0 | 0.0% | 0.0% |
| Seguridad Social | 0 | 0 | 0 | 0 | 0.0% | 0.0% |
| Otras Prestaciones Sociales y Económicas | 0 | 0 | 0 | 0 | 0.0% | 0.0% |
| Previsiones | 0 | 0 | 0 | 0 | 0.0% | 0.0% |
| Pago de Estímulos a Servidores Públicos | 0 | 0 | 0 | 0 | 0.0% | 0.0% |
| Materiales y Suministros | 846 | 441 | 639 | 198 | 44.9% | -27.9% |
| Materiales de Administración, Emisión de Documentos y Artículos Oficiales | 265 | 156 | 309 | 153 | 98.1% | 11.3% |
| Alimentos y Utensilios | 92 | 44 | 90 | 46 | 104.5% | -6.7% |
| Materias Primas y Materiales de Producción y Comercialización | 0 | 0 | 0 | 0 | 0.0% | 0.0% |
| Materiales y Artículos de Construcción y de Reparación | 76 | 8 | 34 | 26 | 325.0% | -57.3% |
| Productos Químicos, Farmacéuticos y de Laboratorio | 23 | 4 | 4 | 0 | 0.0% | -83.4% |
| Combustibles, Lubricantes y Aditivos | 182 | 204 | 140 | -64 | -31.4% | -26.6% |
| Vestuario, Blancos, Prendas de Protección y Artículos Deportivos | 79 | 20 | 23 | 3 | 15.0% | -72.2% |
| Materiales y Suministros Para Seguridad | 0 | 0 | 0 | 0 | 0.0% | 0.0% |
| Herramientas, Refacciones y Accesorios Menores | 129 | 5 | 39 | 34 | 680.0% | -71.2% |
| Servicios Generales | 1,211 | 1,399 | 1,453 | 54 | 3.9% | 14.5% |
| Servicios Básicos | 0 | 0 | 0 | 0 | 0.0% | 0.0% |
| Servicios de Arrendamiento | 821 | 866 | 936 | 70 | 8.1% | 8.8% |
| Servicios Profesionales, Científicos, Técnicos y Otros Servicios | 175 | 32 | 131 | 99 | 309.4% | -28.6% |
| Servicios Financieros, Bancarios y Comerciales | 10 | 6 | 39 | 33 | 550.0% | 272.1% |
| Servicios de Instalación, Reparación, Mantenimiento y Conservación | 122 | 40 | 126 | 86 | 215.0% | -1.5% |
| Servicios de Comunicación Social y Publicidad | 6 | 0 | 82 | 82 | 0.0% | 1204.1% |
| Servicios de Traslado y Viáticos | 31 | 15 | 71 | 56 | 373.3% | 118.5% |
| Servicios Oficiales | 21 | 395 | 17 | -378 | -95.7% | -22.8% |
| Otros Servicios Generales | 25 | 45 | 53 | 8 | 17.8% | 102.3% |
| Transferencias, Asignaciones, Subsidios y Otras Ayudas | 0 | 0 | 0 | 0 | 0.0% | 0.0% |
| Transferencias Internas y Asignaciones al Sector Público | 0 | 0 | 0 | 0 | 0.0% | 0.0% |
| Transferencias al Resto del Sector Público | 0 | 0 | 0 | 0 | 0.0% | 0.0% |
| Subsidios y Subvenciones | 0 | 0 | 0 | 0 | 0.0% | 0.0% |
| Ayudas Sociales | 0 | 0 | 0 | 0 | 0.0% | 0.0% |
| Pensiones y Jubilaciones | 0 | 0 | 0 | 0 | 0.0% | 0.0% |
| Transferencias a Fideicomisos, Mandatos y Otros Análogos | 0 | 0 | 0 | 0 | 0.0% | 0.0% |
| Transferencias a la Seguridad Social | 0 | 0 | 0 | 0 | 0.0% | 0.0% |
| Donativos | 0 | 0 | 0 | 0 | 0.0% | 0.0% |
| Transferencias al Exterior | 0 | 0 | 0 | 0 | 0.0% | 0.0% |
| Bienes Muebles, Inmuebles e Intangibles | 207 | 77 | 129 | 52 | 67.5% | -40.5% |
| Mobiliario y Equipo de Administración | 207 | 62 | 129 | 67 | 108.1% | -40.5% |
| Mobiliario y Equipo Educativo y Recreativo | 0 | 0 | 0 | 0 | 0.0% | 0.0% |
| Equipo e Instrumental Médico y de Laboratorio | 0 | 0 | 0 | 0 | 0.0% | 0.0% |
| Vehículos y Equipo de Transporte | 0 | 0 | 0 | 0 | 0.0% | 0.0% |
| Equipo de Defensa y Seguridad | 0 | 0 | 0 | 0 | 0.0% | 0.0% |
| Maquinaria, Otros Equipos y Herramientas | 0 | 15 | 0 | -15 | -100.0% | 0.0% |
| Activos Biológicos | 0 | 0 | 0 | 0 | 0.0% | 0.0% |
| Bienes Inmuebles | 0 | 0 | 0 | 0 | 0.0% | 0.0% |
| Activos Intangibles | 0 | 0 | 0 | 0 | 0.0% | 0.0% |
| Inversión Pública | 0 | 0 | 0 | 0 | 0.0% | 0.0% |
| Obra Pública en Bienes de Dominio Público | 0 | 0 | 0 | 0 | 0.0% | 0.0% |
| Obra Pública en Bienes Propios | 0 | 0 | 0 | 0 | 0.0% | 0.0% |
| Proyectos Productivos y Acciones de Fomento | 0 | 0 | 0 | 0 | 0.0% | 0.0% |



| INSTITUTO MUNICIPAL DE DESARROLLO ADMINISTRATIVO E INNOVACIÓN | | | | | | |
|---|--------------|--------------|--------------|---|--------------|--------------------|
| Estado Analítico del Ejercicio del Presupuesto de Egresos | | | | | | |
| CON BASE EN FLUJO DE EFECTIVO | | | | | | |
| Clasificación por Objeto del Gasto | | | | | | |
| Ejercicio 2023 comparativo con 2022 | | | | | | |
| (Miles de pesos) | | | | | | |
| Capítulo/Concepto | 2022 | 2023 | | Variaciones respecto a: Presupuesto Aprobado 2023 | | Variación Real* |
| | Pagado | Aprobado | Pagado | Importe | % | % |
| Inversiones Financieras y Otras Provisiones | 0 | 0 | 0 | 0 | 0.0% | 0.0% |
| Inversiones Para el Fomento de Actividades Productivas | 0 | 0 | 0 | 0 | 0.0% | 0.0% |
| Acciones y Participaciones de Capital | 0 | 0 | 0 | 0 | 0.0% | 0.0% |
| Compra de Títulos y Valores | 0 | 0 | 0 | 0 | 0.0% | 0.0% |
| Concesión de Préstamos | 0 | 0 | 0 | 0 | 0.0% | 0.0% |
| Inversiones en Fideicomisos, Mandatos y Otros Análogos | 0 | 0 | 0 | 0 | 0.0% | 0.0% |
| Otras Inversiones Financieras | 0 | 0 | 0 | 0 | 0.0% | 0.0% |
| Provisiones para Contingencias y Otras Erogaciones Especiales | 0 | 0 | 0 | 0 | 0.0% | 0.0% |
| Participaciones y Aportaciones | 0 | 0 | 0 | 0 | 0.0% | 0.0% |
| Participaciones | 0 | 0 | 0 | 0 | 0.0% | 0.0% |
| Aportaciones | 0 | 0 | 0 | 0 | 0.0% | 0.0% |
| Convenios | 0 | 0 | 0 | 0 | 0.0% | 0.0% |
| Deuda Pública | 0 | 0 | 0 | 0 | 0.0% | 0.0% |
| Amortización de la Deuda Pública | 0 | 0 | 0 | 0 | 0.0% | 0.0% |
| Intereses de la Deuda Pública | 0 | 0 | 0 | 0 | 0.0% | 0.0% |
| Comisiones de la Deuda Pública | 0 | 0 | 0 | 0 | 0.0% | 0.0% |
| Gastos de la Deuda Pública | 0 | 0 | 0 | 0 | 0.0% | 0.0% |
| Costo por Coberturas | 0 | 0 | 0 | 0 | 0.0% | 0.0% |
| Apoyos Financieros | 0 | 0 | 0 | 0 | 0.0% | 0.0% |
| Adeudos de Ejercicios Fiscales Anteriores (Adefas) | 0 | 0 | 0 | 0 | 0.0% | 0.0% |
| Total del Gasto | 3,075 | 3,000 | 3,378 | 378 | 12.6% | 4.8% |

* Factor de deflatación 1.048

Deflactado con el Índice de Precios Promedio del Consumidor del Estado de Quintana Roo.

Las cifras pueden presentar diferencias por redondeos.

**ESTADO ANALÍTICO DEL EJERCICIO DEL PRESUPUESTO DE EGRESOS EN
CLASIFICACIÓN POR TIPO DE GASTO**

| INSTITUTO MUNICIPAL DE DESARROLLO ADMINISTRATIVO E INNOVACION | | | | | | |
|---|--------------|--------------|--------------|-------------------------|--------------|-------------|
| Estado Analítico del Ejercicio del Presupuesto de Egresos | | | | | | |
| Clasificación Económica (por Tipo de Gasto) | | | | | | |
| CON BASE EN DEVENGADO | | | | | | |
| Ejercicio 2023 comparativo con 2022 | | | | | | |
| (Miles de pesos) | | | | | | |
| Capítulo/Concepto | 2022 | 2023 | | Variaciones respecto a: | | Variación |
| | Devengado | Aprobado | Devengado | Presupuesto Aprobado | 2023 | Real* |
| | | | | Importe | % | % |
| Gasto Corriente | 2,868 | 2,921 | 3,249 | 328 | 11.2% | 8.1% |
| Gasto de Capital | 207 | 79 | 129 | 50 | 63.3% | -40.5% |
| Amortización de la Deuda y Disminución de Pasivos | 0 | 0 | 0 | 0 | 0.0% | 0.0% |
| Pensiones y Jubilaciones | 0 | 0 | 0 | 0 | 0.0% | 0.0% |
| Participaciones | 0 | 0 | 0 | 0 | 0.0% | 0.0% |
| Total del Gasto | 3,075 | 3,000 | 3,378 | 378 | 12.6% | 4.8% |

* Factor de deflactación 1.048

Deflactado con el Índice de Precios Promedio del Consumidor del Estado de Quintana Roo.
Las cifras pueden presentar diferencias por redondeos.

| INSTITUTO MUNICIPAL DE DESARROLLO ADMINISTRATIVO E INNOVACION | | | | | | |
|---|--------------|--------------|--------------|-------------------------|--------------|-------------|
| Estado Analítico del Ejercicio del Presupuesto de Egresos | | | | | | |
| Clasificación Económica (por Tipo de Gasto) | | | | | | |
| CON BASE EN FLUJO DE EFECTIVO | | | | | | |
| Ejercicio 2023 comparativo con 2022 | | | | | | |
| (Miles de pesos) | | | | | | |
| Capítulo/Concepto | 2022 | 2023 | | Variaciones respecto a: | | Variación |
| | Pagado | Aprobado | Pagado | Presupuesto Aprobado | 2023 | Real* |
| | | | | Importe | % | % |
| Gasto Corriente | 2,868 | 2,921 | 3,249 | 328 | 11.2% | 8.1% |
| Gasto de Capital | 207 | 79 | 129 | 50 | 63.3% | -40.5% |
| Amortización de la Deuda y Disminución de Pasivos | 0 | 0 | 0 | 0 | 0.0% | 0.0% |
| Pensiones y Jubilaciones | 0 | 0 | 0 | 0 | 0.0% | 0.0% |
| Participaciones | 0 | 0 | 0 | 0 | 0.0% | 0.0% |
| Total del Gasto | 3,075 | 3,000 | 3,378 | 378 | 12.6% | 4.8% |

* Factor de deflactación 1.048

Deflactado con el Índice de Precios Promedio del Consumidor del Estado de Quintana Roo.
Las cifras pueden presentar diferencias por redondeos.



000100

**ESTADO ANALÍTICO COMPARATIVO DEL EJERCICIO DEL PRESUPUESTO DE EGRESOS EN
CLASIFICACIÓN ADMINISTRATIVA**

| INSTITUTO MUNICIPAL DE DESARROLLO ADMINISTRATIVO E INNOVACION Estado Analítico del Ejercicio del Presupuesto de Egresos Clasificación Administrativa CON BASE EN DEVENGADO Ejercicio 2023 comparativo con 2022 (Miles de pesos) | | | | | | |
|--|--------------|--------------|--------------|--|--------------|--------------------|
| Capítulo/Concepto | 2022 | 2023 | | Variaciones respecto a: Presupuesto Aprobado 2023 | | Variación Real* |
| | Devengado | Aprobado | Devengado | Importe | % | % |
| Sector público municipal Sector Público no financiero Gobierno general municipal Gobierno municipal Órgano Ejecutivo Municipal INSTITUTO MUNICIPAL DE DESARROLLO ADMINISTRATIVO E INNOVACION | 3,075 | 3,000 | 3,378 | 378 | 12.6% | 4.8% |
| Total del Gasto | 3,075 | 3,000 | 3,378 | 378 | 12.6% | 4.8% |

* Factor de deflatación 1.048
Deflactado con el Índice de Precios Promedio del Consumidor del Estado de Quintana Roo.
Las cifras pueden presentar diferencias por redondeos.

| INSTITUTO MUNICIPAL DE DESARROLLO ADMINISTRATIVO E INNOVACION Estado Analítico del Ejercicio del Presupuesto de Egresos Clasificación Administrativa CON BASE EN FLUJO DE EFECTIVO Ejercicio 2023 comparativo con 2022 (Miles de pesos) | | | | | | |
|--|--------------|--------------|--------------|--|--------------|--------------------|
| Capítulo/Concepto | 2022 | 2023 | | Variaciones respecto a: Presupuesto Aprobado 2023 | | Variación Real* |
| | Pagado | Aprobado | Pagado | Importe | % | % |
| Sector público municipal Sector público no financiero Gobierno general municipal Gobierno municipal Órgano ejecutivo municipal INSTITUTO MUNICIPAL DE DESARROLLO ADMINISTRATIVO E INNOVACION | 3,075 | 3,000 | 3,378 | 378 | 12.6% | 4.8% |
| Total del Gasto | 3,075 | 3,000 | 3,378 | 378 | 12.6% | 4.8% |

* Factor de deflatación 1.048
Deflactado con el Índice de Precios Promedio del Consumidor del Estado de Quintana Roo.
Las cifras pueden presentar diferencias por redondeos.



ESTADO ANALÍTICO DEL EJERCICIO DEL PRESUPUESTO DE EGRESOS EN CLASIFICACIÓN FUNCIONAL

| INSTITUTO MUNICIPAL DE DESARROLLO ADMINISTRATIVO E INNOVACION | | | | | | | |
|---|--------------|--------------|--------------|--------------|---------------------------|---------------|---------------|
| Estado Analítico del Ejercicio del Presupuesto de Egresos | | | | | | | |
| Clasificación Funcional (Finalidad y Función) | | | | | | | |
| CON BASE EN DEVENGADO | | | | | | | |
| Ejercicio 2023 comparativo con 2022 | | | | | | | |
| (Miles de pesos) | | | | | | | |
| Capítulo/Concepto | 2022 | | 2023 | | Variaciones respecto a: | | Variación |
| | Devengado | Aprobado | Devengado | Aprobado | Presupuesto Aprobado 2023 | Importe | Real* |
| | | | | | Importe | % | % |
| Gobierno | 2,670 | 2,623 | 3,120 | 2,711 | 498 | 18.9% | 11.5% |
| Legislación | 2,330 | 2,263 | 2,711 | 2,711 | 448 | 19.8% | 19.8% |
| Justicia | 0 | 0 | 0 | 0 | 0 | 0.0% | 0.0% |
| Coordinación de la Política de Gobierno | 0 | 0 | 0 | 0 | 0 | 0.0% | 0.0% |
| Relaciones Exteriores | 0 | 0 | 0 | 0 | 0 | 0.0% | 0.0% |
| Asuntos Financieros y Hacendarios | 0 | 0 | 0 | 0 | 0 | 0.0% | 0.0% |
| Seguridad Nacional | 0 | 0 | 0 | 0 | 0 | 0.0% | 0.0% |
| Asuntos de Orden Público y de Seguridad Interior | 0 | 0 | 0 | 0 | 0 | 0.0% | 0.0% |
| Otros Servicios Generales | 340 | 360 | 409 | 409 | 50 | 13.9% | 14.8% |
| Desarrollo Social | 0 | 0 | 0 | 0 | 0 | 0.0% | 0.0% |
| Protección Ambiental | 0 | 0 | 0 | 0 | 0 | 0.0% | 0.0% |
| Vivienda y Servicios a la Comunidad | 0 | 0 | 0 | 0 | 0 | 0.0% | 0.0% |
| Salud | 0 | 0 | 0 | 0 | 0 | 0.0% | 0.0% |
| Recreación, Cultura y Otras Manifestaciones Sociales | 0 | 0 | 0 | 0 | 0 | 0.0% | 0.0% |
| Educación | 0 | 0 | 0 | 0 | 0 | 0.0% | 0.0% |
| Protección Social | 0 | 0 | 0 | 0 | 0 | 0.0% | 0.0% |
| Otros Asuntos Sociales | 0 | 0 | 0 | 0 | 0 | 0.0% | 0.0% |
| Desarrollo Económico | 404 | 377 | 257 | 257 | -120 | -31.8% | -39.3% |
| Asuntos Económicos, Comerciales y Laborales en General | 404 | 377 | 257 | 257 | -120 | -31.8% | -39.3% |
| Agropecuaria, Silvicultura, Pesca y Caza | 0 | 0 | 0 | 0 | 0 | 0.0% | 0.0% |
| Combustibles y Energía | 0 | 0 | 0 | 0 | 0 | 0.0% | 0.0% |
| Minería, Manufacturas y Construcción | 0 | 0 | 0 | 0 | 0 | 0.0% | 0.0% |
| Transporte | 0 | 0 | 0 | 0 | 0 | 0.0% | 0.0% |
| Comunicaciones | 0 | 0 | 0 | 0 | 0 | 0.0% | 0.0% |
| Turismo | 0 | 0 | 0 | 0 | 0 | 0.0% | 0.0% |
| Ciencia, Tecnología e Innovación | 0 | 0 | 0 | 0 | 0 | 0.0% | 0.0% |
| Otras Industrias y Otros Asuntos Económicos | 0 | 0 | 0 | 0 | 0 | 0.0% | 0.0% |
| Otras no Clasificadas en Funciones Anteriores | 0 | 0 | 0 | 0 | 0 | 0.0% | 0.0% |
| Transacciones de la Deuda Pública / Costo Financiero de la Deuda | 0 | 0 | 0 | 0 | 0 | 0.0% | 0.0% |
| Transferencias, Participaciones y Aportaciones entre Diferentes Niveles y | 0 | 0 | 0 | 0 | 0 | 0.0% | 0.0% |
| Ordenes de Gobierno | 0 | 0 | 0 | 0 | 0 | 0.0% | 0.0% |
| Saneamiento del Sistema Financiero | 0 | 0 | 0 | 0 | 0 | 0.0% | 0.0% |
| Adeudos de Ejercicios Fiscales Anteriores | 0 | 0 | 0 | 0 | 0 | 0.0% | 0.0% |
| Total del Gasto | 3,075 | 3,000 | 3,378 | 2,711 | 378 | 12.6% | 4.8% |

* Factor de deflactación 1.048

Deflactado con el Índice de Precios Promedio del Consumidor del Estado de Quintana Roo.

Las cifras pueden presentar diferencias por redondeos.



| INSTITUTO MUNICIPAL DE DESARROLLO ADMINISTRATIVO E INNOVACION | | | | | | | |
|---|--------------|--------------|--------------|-------------------------|---------------|---------------|--|
| Estado Analítico del Ejercicio del Presupuesto de Egresos | | | | | | | |
| Clasificación Funcional (Finalidad y Función) | | | | | | | |
| CON BASE EN FLUJO DE EFECTIVO | | | | | | | |
| Ejercicio 2023 comparativo con 2022 | | | | | | | |
| (Miles de pesos) | | | | | | | |
| Capítulo/Concepto | 2022 | 2023 | | Variaciones respecto a: | | Variación | |
| | Pagado | Aprobado | Pagado | Importe | % | Real* | |
| Gobierno | 2,670 | 2,623 | 3,120 | 498 | 18.9% | 11.5% | |
| Legislación | 2,330 | 2,263 | 2,711 | 448 | 19.8% | 19.8% | |
| Justicia | 0 | 0 | 0 | 0 | 0.0% | 0.0% | |
| Coordinación de la Política de Gobierno | 0 | 0 | 0 | 0 | 0.0% | 0.0% | |
| Relaciones Exteriores | 0 | 0 | 0 | 0 | 0.0% | 0.0% | |
| Asuntos Financieros y Hacendarios | 0 | 0 | 0 | 0 | 0.0% | 0.0% | |
| Seguridad Nacional | 0 | 0 | 0 | 0 | 0.0% | 0.0% | |
| Asuntos de Orden Público y de Seguridad Interior | 0 | 0 | 0 | 0 | 0.0% | 0.0% | |
| Otros Servicios Generales | 340 | 360 | 409 | 50 | 13.9% | 14.8% | |
| Desarrollo Social | 0 | 0 | 0 | 0 | 0.0% | 0.0% | |
| Protección Ambiental | 0 | 0 | 0 | 0 | 0.0% | 0.0% | |
| Vivienda y Servicios a la Comunidad | 0 | 0 | 0 | 0 | 0.0% | 0.0% | |
| Salud | 0 | 0 | 0 | 0 | 0.0% | 0.0% | |
| Recreación, Cultura y Otras Manifestaciones Sociales | 0 | 0 | 0 | 0 | 0.0% | 0.0% | |
| Educación | 0 | 0 | 0 | 0 | 0.0% | 0.0% | |
| Protección Social | 0 | 0 | 0 | 0 | 0.0% | 0.0% | |
| Otros Asuntos Sociales | 0 | 0 | 0 | 0 | 0.0% | 0.0% | |
| Desarrollo Económico | 404 | 377 | 257 | -120 | -31.8% | -39.3% | |
| Asuntos Económicos, Comerciales y Laborales en General | 404 | 377 | 257 | -120 | -31.8% | -39.3% | |
| Agropecuaria, Silvicultura, Pesca y Caza | 0 | 0 | 0 | 0 | 0.0% | 0.0% | |
| Combustibles y Energía | 0 | 0 | 0 | 0 | 0.0% | 0.0% | |
| Minería, Manufacturas y Construcción | 0 | 0 | 0 | 0 | 0.0% | 0.0% | |
| Transporte | 0 | 0 | 0 | 0 | 0.0% | 0.0% | |
| Comunicaciones | 0 | 0 | 0 | 0 | 0.0% | 0.0% | |
| Turismo | 0 | 0 | 0 | 0 | 0.0% | 0.0% | |
| Ciencia, Tecnología e Innovación | 0 | 0 | 0 | 0 | 0.0% | 0.0% | |
| Otras Industrias y Otros Asuntos Económicos | 0 | 0 | 0 | 0 | 0.0% | 0.0% | |
| Otras no Clasificadas en Funciones Anteriores | 0 | 0 | 0 | 0 | 0.0% | 0.0% | |
| Transacciones de la Deuda Pública / Costo Financiero de la Deuda | 0 | 0 | 0 | 0 | 0.0% | 0.0% | |
| Transferencias, Participaciones y Aportaciones entre Diferentes Niveles y Ordenes de Gobierno | 0 | 0 | 0 | 0 | 0.0% | 0.0% | |
| Saneamiento del Sistema Financiero | 0 | 0 | 0 | 0 | 0.0% | 0.0% | |
| Adeudos de Ejercicios Fiscales Anteriores | 0 | 0 | 0 | 0 | 0.0% | 0.0% | |
| Total del Gasto | 3,075 | 3,000 | 3,378 | 378 | 12.6% | 4.8% | |

* Factor de deflatación 1.048

Deflactado con el Índice de Precios Promedio del Consumidor del Estado de Quintana Roo.

Las cifras pueden presentar diferencias por redondeos.



**ESTADO ANALÍTICO DEL EJERCICIO DEL PRESUPUESTO DE EGRESOS EN
CLASIFICACIÓN PROGRAMÁTICA**

| INSTITUTO MUNICIPAL DE DESARROLLO ADMINISTRATIVO E INNOVACION | | | | | | |
|--|-----------|----------|-----------|---|-------|--------------------|
| Gasto por Categoría Programática | | | | | | |
| CON BASE EN DEVENGADO | | | | | | |
| Ejercicio 2023 comparativo con 2022 | | | | | | |
| (Miles de pesos) | | | | | | |
| Capítulo/Concepto | 2022 | 2023 | | Variaciones respecto a: Presupuesto Aprobado 2023 | | Variación Real* |
| | Devengado | Aprobado | Devengado | Importe | % | % |
| Programas | | | | | | |
| Subsidios: Sector Social y Privado o Entidades Federativas y Municipios | 0 | 0 | 0 | 0 | 0.0% | 0.0% |
| Sujetos a Reglas de Operación | 0 | 0 | 0 | 0 | 0.0% | 0.0% |
| Otros Subsidios | 0 | 0 | 0 | 0 | 0.0% | 0.0% |
| Desempeño de las Funciones | 3,075 | 3,000 | 3,378 | 378 | 12.6% | 4.8% |
| Prestación de Servicios Públicos | 3,075 | 3,000 | 3,378 | 378 | 12.6% | 4.8% |
| Provisión de Bienes Públicos | 0 | 0 | 0 | 0 | 0.0% | 0.0% |
| Planeación, seguimiento y evaluación de políticas públicas | 0 | 0 | 0 | 0 | 0.0% | 0.0% |
| Promoción y fomento | 0 | 0 | 0 | 0 | 0.0% | 0.0% |
| Regulación y supervisión | 0 | 0 | 0 | 0 | 0.0% | 0.0% |
| Funciones de las Fuerzas Armadas (Únicamente Gobierno Federal) | 0 | 0 | 0 | 0 | 0.0% | 0.0% |
| Específicos | 0 | 0 | 0 | 0 | 0.0% | 0.0% |
| Proyectos de Inversión | 0 | 0 | 0 | 0 | 0.0% | 0.0% |
| Administrativos y de Apoyo | 0 | 0 | 0 | 0 | 0.0% | 0.0% |
| Apoyo al proceso presupuestario y para mejorar la eficiencia institucional | 0 | 0 | 0 | 0 | 0.0% | 0.0% |
| Apoyo a la función pública y al mejoramiento de la gestión | 0 | 0 | 0 | 0 | 0.0% | 0.0% |
| Operaciones ajenas | 0 | 0 | 0 | 0 | 0.0% | 0.0% |
| Compromisos | 0 | 0 | 0 | 0 | 0.0% | 0.0% |
| Obligaciones de cumplimiento de resolución jurisdiccional | 0 | 0 | 0 | 0 | 0.0% | 0.0% |
| Desastres Naturales | 0 | 0 | 0 | 0 | 0.0% | 0.0% |
| Obligaciones | 0 | 0 | 0 | 0 | 0.0% | 0.0% |
| Pensiones y jubilaciones | 0 | 0 | 0 | 0 | 0.0% | 0.0% |
| Aportaciones a la seguridad social | 0 | 0 | 0 | 0 | 0.0% | 0.0% |
| Aportaciones a fondos de estabilización | 0 | 0 | 0 | 0 | 0.0% | 0.0% |
| Aportaciones a fondos de inversión y reestructura de pensiones | 0 | 0 | 0 | 0 | 0.0% | 0.0% |
| Programas de Gasto Federalizado (Gobierno Federal) | 0 | 0 | 0 | 0 | 0.0% | 0.0% |
| Gasto Federalizado | 0 | 0 | 0 | 0 | 0.0% | 0.0% |
| Participaciones a entidades federativas y municipios | 0 | 0 | 0 | 0 | 0.0% | 0.0% |
| Costo financiero, deuda o apoyos a deudores y ahorradores de la banca | 0 | 0 | 0 | 0 | 0.0% | 0.0% |
| Adeudos de ejercicios fiscales anteriores | 0 | 0 | 0 | 0 | 0.0% | 0.0% |
| Total del Gasto | 3,075 | 3,000 | 3,378 | 378 | 12.6% | 4.8% |

* Factor de deflactación 1.048

Deflactado con el Índice de Precios Promedio del Consumidor del Estado de Quintana Roo.

Las cifras pueden presentar diferencias por redondeos.



| INSTITUTO MUNICIPAL DE DESARROLLO ADMINISTRATIVO E INNOVACION | | | | | | |
|--|--------|----------|--------|---|-------|--------------------|
| Gasto por Categoría Programática | | | | | | |
| CON BASE EN FLUJO DE EFECTIVO | | | | | | |
| Ejercicio 2023 comparativo con 2022 | | | | | | |
| (Miles de pesos) | | | | | | |
| Capítulo/Concepto | 2022 | 2023 | | Variaciones respecto a: Presupuesto Aprobado 2023 | | Variación Real* |
| | Pagado | Aprobado | Pagado | Importe | % | % |
| Programas | | | | | | |
| Subsidios: Sector Social y Privado o Entidades Federativas y Municipios | 0 | 0 | 0 | 0 | 0.0% | 0.0% |
| Sujetos a Reglas de Operación | 0 | 0 | 0 | 0 | 0.0% | 0.0% |
| Otros Subsidios | 0 | 0 | 0 | 0 | 0.0% | 0.0% |
| Desempeño de las Funciones | 3,075 | 3,000 | 3,378 | 378 | 12.6% | 4.8% |
| Prestación de Servicios Públicos | 3,075 | 3,000 | 3,378 | 378 | 12.6% | 4.8% |
| Provisión de Bienes Públicos | 0 | 0 | 0 | 0 | 0.0% | 0.0% |
| Planeación, seguimiento y evaluación de políticas públicas | 0 | 0 | 0 | 0 | 0.0% | 0.0% |
| Promoción y fomento | 0 | 0 | 0 | 0 | 0.0% | 0.0% |
| Regulación y supervisión | 0 | 0 | 0 | 0 | 0.0% | 0.0% |
| Funciones de las Fuerzas Armadas (Únicamente Gobierno Federal) | 0 | 0 | 0 | 0 | 0.0% | 0.0% |
| Específicos | 0 | 0 | 0 | 0 | 0.0% | 0.0% |
| Proyectos de Inversión | 0 | 0 | 0 | 0 | 0.0% | 0.0% |
| Administrativos y de Apoyo | 0 | 0 | 0 | 0 | 0.0% | 0.0% |
| Apoyo al proceso presupuestario y para mejorar la eficiencia institucional | 0 | 0 | 0 | 0 | 0.0% | 0.0% |
| Apoyo a la función pública y al mejoramiento de la gestión | 0 | 0 | 0 | 0 | 0.0% | 0.0% |
| Operaciones ajenas | 0 | 0 | 0 | 0 | 0.0% | 0.0% |
| Compromisos | 0 | 0 | 0 | 0 | 0.0% | 0.0% |
| Obligaciones de cumplimiento de resolución jurisdiccional | 0 | 0 | 0 | 0 | 0.0% | 0.0% |
| Desastres Naturales | 0 | 0 | 0 | 0 | 0.0% | 0.0% |
| Obligaciones | 0 | 0 | 0 | 0 | 0.0% | 0.0% |
| Pensiones y jubilaciones | 0 | 0 | 0 | 0 | 0.0% | 0.0% |
| Aportaciones a la seguridad social | 0 | 0 | 0 | 0 | 0.0% | 0.0% |
| Aportaciones a fondos de estabilización | 0 | 0 | 0 | 0 | 0.0% | 0.0% |
| Aportaciones a fondos de inversión y reestructura de pensiones | 0 | 0 | 0 | 0 | 0.0% | 0.0% |
| Programas de Gasto Federalizado (Gobierno Federal) | 0 | 0 | 0 | 0 | 0.0% | 0.0% |
| Gasto Federalizado | 0 | 0 | 0 | 0 | 0.0% | 0.0% |
| Participaciones a entidades federativas y municipios | 0 | 0 | 0 | 0 | 0.0% | 0.0% |
| Costo financiero, deuda o apoyos a deudores y ahorradores de la banca | 0 | 0 | 0 | 0 | 0.0% | 0.0% |
| Adeudos de ejercicios fiscales anteriores | 0 | 0 | 0 | 0 | 0.0% | 0.0% |
| Total del Gasto | 3,075 | 3,000 | 3,378 | 378 | 12.6% | 4.8% |

* Factor de deflactación 1.048

Deflactado con el Índice de Precios Promedio del Consumidor del Estado de Quintana Roo.

Las cifras pueden presentar diferencias por redondeos.



| INSTITUTO MUNICIPAL DE DESARROLLO ADMINISTRATIVO E INNOVACION | | | | | | | | |
|---|------------------------------------|----------|------------------------|------------|--------------|-----------|--------|--------------|
| Estado Analítico de Avance Financiero de Programas y Proyectos de Inversión | | | | | | | | |
| Programas y Proyectos de Inversión | | | | | | | | |
| Del 1 de enero al 31 de diciembre de 2023 | | | | | | | | |
| (Miles de pesos) | | | | | | | | |
| Programa | Programa Presupuestario / Proyecto | Aprobado | Ampliación (Reducción) | Modificado | Comprometido | Devengado | Pagado | Subejercicio |
| <h1>No Aplica</h1> | | | | | | | | |



| INSTITUTO MUNICIPAL DE DESARROLLO ADMINISTRATIVO E INNOVACIÓN | | | | |
|---|-------------------------|-----------|--------|-----------|
| Formato del Ejercicio y Destino de Gastos Federalizado y Reintegros | | | | |
| PERIODO: al 31 de diciembre de 2023 | | | | |
| (Miles de pesos) | | | | |
| Programa o Fondo | Destino de los Recursos | Ejercido | | Reintegro |
| | | Devengado | Pagado | |
| | | No Aplica | | |
| | | | | |